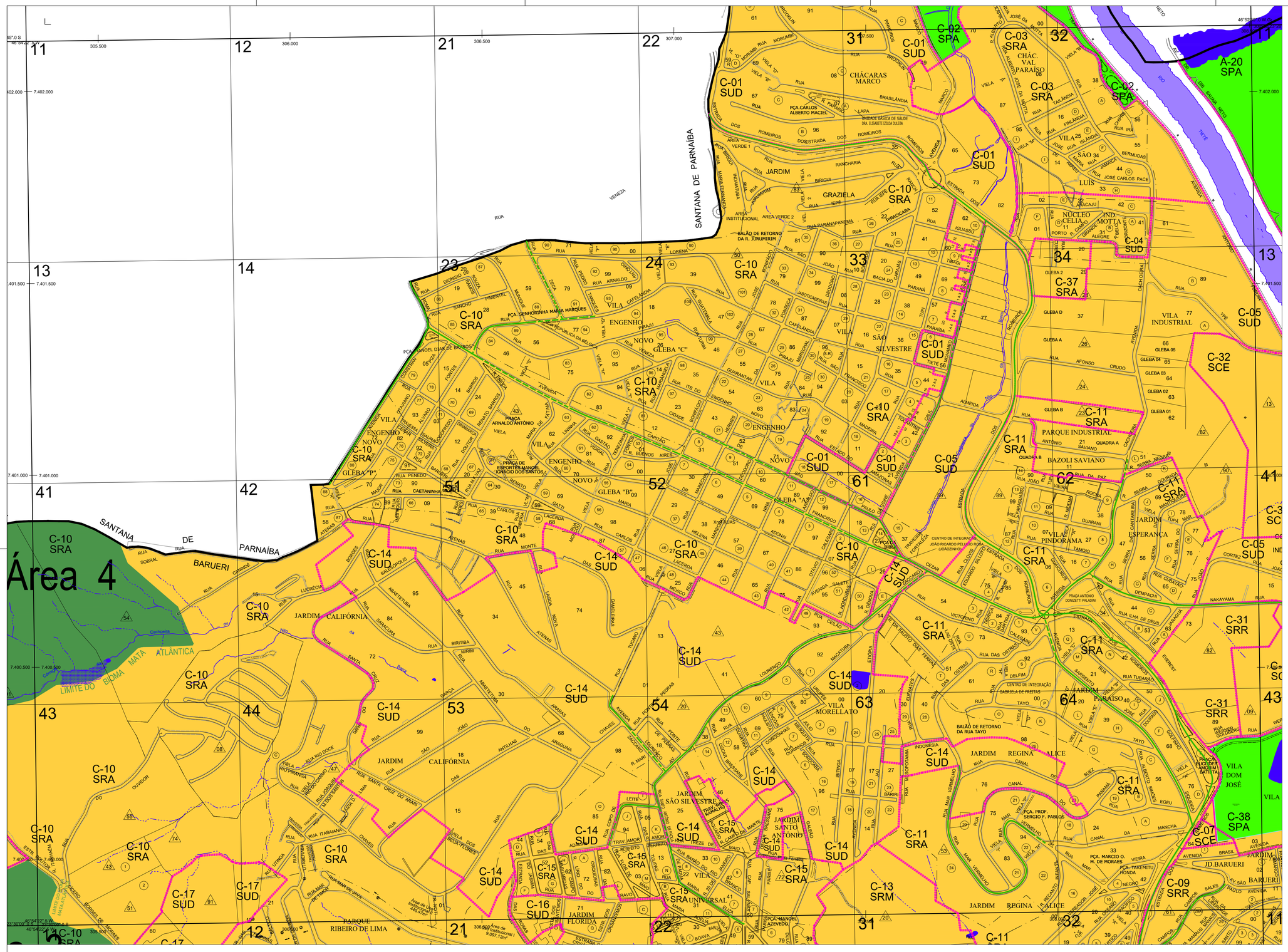

PREFEITURA MUNICIPAL DE BARUERI

PLANTA DE REFERÊNCIA CADASTRAL

ESCALA: 1:5.000

DATA: 07 / DEZEMBRO / 2019

CONVENÇÕES

- Logradouro Oficial
- Logradouro existente não Oficial (Particular)
- Logradouro não existente com Projeto Aprovado
- Viela
- Estrada pavimentada
- Estrada sem pavimentação
- Caminho, Trilha
- Jardim, Praça, Sistema de Lazer e Área Institucional
- Estrada de ferro
- Aterro
- Barranco
- Areia
- Curso d'água perene
- Curso intermitente
- Vala
- Canal
- Bueiro, Ponte
- Alagado
- Alagado com vegetação
- Lago, Lagoa
- Barragem, Represa
- Limite Municipal
- Limite Distrital
- Limite Bairros
- Limite Loteamento
- Tubulação, Adutora
- Muro
- Cerca de arame
- Edificações
- Q.E. Quadra de Esportes, Campo de Futebol
- C.F.
- Torre, Poste
- NA 676.6 Nível d' água
- RN-87 677.354 Referência de nível
- M-16 721.54 Marco
- 31 Parâmetro
- 01 Gleba
- 01 Quadra - Código
- 19 C Quadra - Loteamento
- Limite de zoneamento
- Limite de setor
- Logradouros comerciais

Perímetro da Área de Bioma Mata Atlântica e Patrimônio Ambiental Condephaat

FOLHA GEGRAN: SF 23-Y-C-III-3-SO-F-IV

SISTEMA DE REFERÊNCIA: SIRGAS 2000
SISTEMA DE PROJEÇÃO: UTM
MERIDIANO CENTRAL: 45° W Gr.
ELIPSOIDE: GRS80
DATUM ALTIMÉTRICO: MAREGRAFO DE IMBITUBA (SC)
ORIGEM PLANIMÉTRICA: POJI (RBMC/IBGE), VBG2 (BASE).
SPC 1 (RBMC/IBGE), SAT 93628 (IBGE) E SAT 93792 (IBGE)
ORIGEM ALTIMÉTRICA: MAPASCO (IBGE), CORREGIDO PELOS
Y = 0°46'49.28" RN 1016N, RN 1018N E RN 3005J (IBGE)
x = 1.00000283
Ø = 21°00'43"
V.A.= 00°15'14"
DATA: MAIO/2016

Planta de Referência Cadastral elaborada a partir da Base Cartográfica Digital executada pela BASE Aerofotogrametria e Projetos S.A., a partir do recobrimento aerofotogramétrico realizado em AGOSTO/2015 e restituído em DEZEMBRO/2016

50 100 150 200 250 300 350 400 450 500 metros

ESCALA GRÁFICA

0

ARTICULAÇÃO DAS FOLHAS

FOLHA 24364

	24362	24451
24363	24364	24453
23121	23122	23211

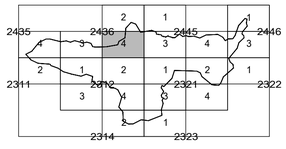

ZUQ- Zona Urbana à Qualificar
- ZUQ-1 Residencial-Belval
- ZUQ-2 Residencial-Silveira
- ZUQ-3 Empresarial

ZUC- Zona Urbana de Controle
- ZUC-1 Controle Urbanístico-Mutinga
- ZUC-2 Controle Urbanístico-Aldeia da Serra

ZPEI- Zona Destinada a Projetos Especiais de Integração
- ZPEI-1 Predominantemente Residencial
- ZPEI-2 Uso Misto
- ZPEI-3 À Qualificar
- ZPEI-4 Empresarial
- ZPEI-5 Uso Especial

ZPA- Zona com Predominantes Características Ambientais
- ZPA-1 À Qualificar
- ZPA-2 À Preservar