

Audiência Pública

2º Quadrimestre de 2023

Secretaria Municipal de Saúde

CNPJ 46.523.015/0001-35

Rua Prof. João da Matta e Luz, 262 – Centro

Telefone: (11) 4199-3100

saude@barueri.sp.gov.br | www.barueri.sp.gov.br

Secretário de Saúde

Sr. Milton Antonio Casquel Monti

Data da posse: 01 de março de 2023

Portaria: 12

Período de Plano de Saúde: 2022 a 2025

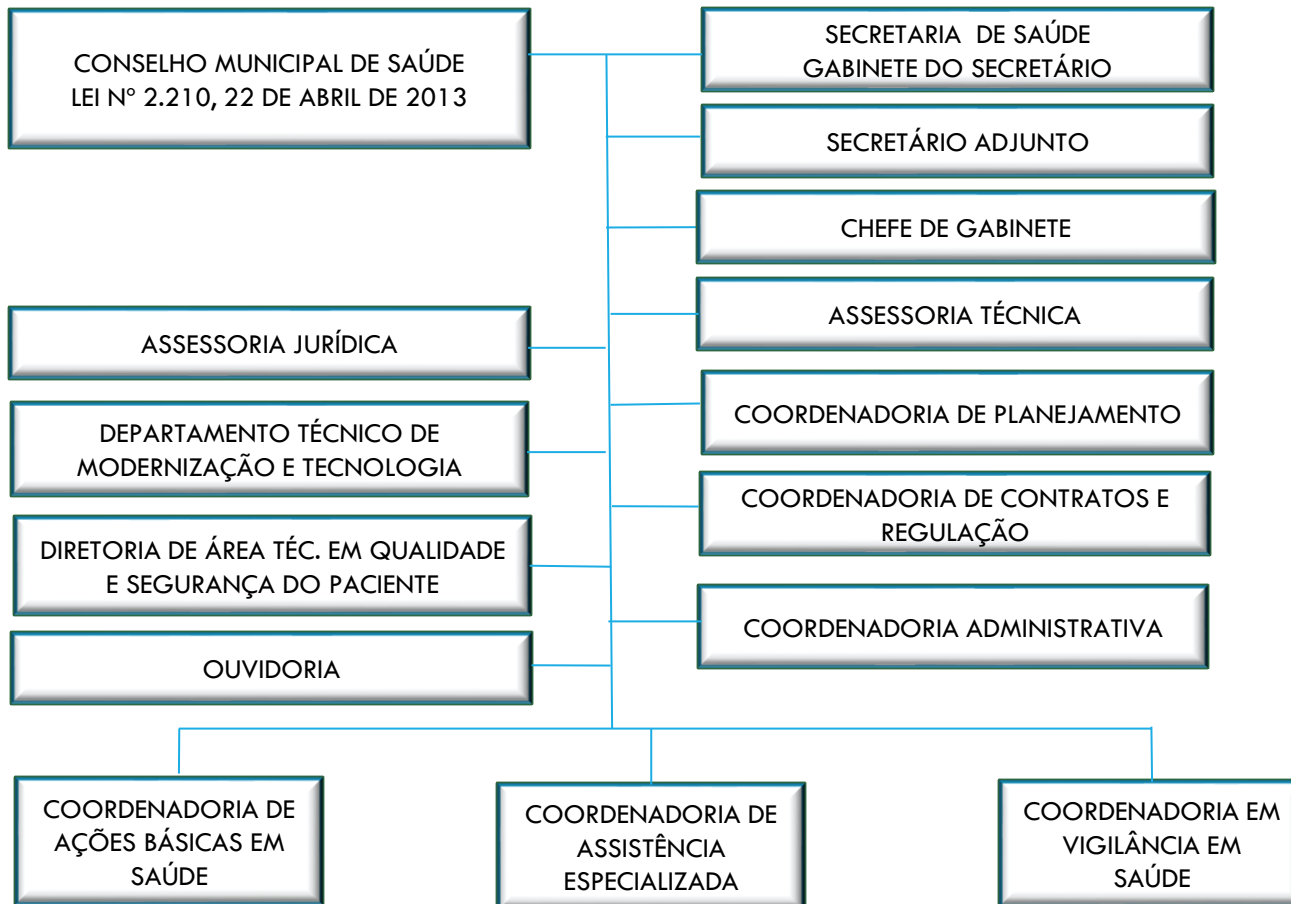

RECURSOS EM SAÚDE
2º quadrimestre 2023

LEI Nº 2.971, DE 10 DE NOVEMBRO DE 2022

“ESTIMA A RECEITA E FIXA A DESPESA DO MUNICÍPIO DE BARUERI, PARA O EXERCÍCIO FINANCEIRO DE .”

Despesa estimada em Saúde: R\$1.071.785.000

Fonte: Secretaria de Finanças

Lei Complementar nº 141 (13/01/2012) -15% da arrecadação dos impostos

Fonte: Secretaria de Finanças - SIOPS

DEMONSTRATIVO DAS DESPESAS POR FUNÇÃO E SUBFUNÇÃO
2º QUADRIMESTRE DE 2023

Função = 10 - SAÚDE

SUBFUNÇÃO (Portaria 42/99-Anexo - MOG - fl.02)	EMPENHADA	LIQUIDADADA	PAGA
122 - Administração Geral	22.109.996,03	29.618.194,41	29.167.507,24
301 - Atenção Básica de Saúde	69.715.252,70	72.211.424,79	71.626.643,05
302 - Assistência Hospitalar e Ambulatorial	153.126.571,36	232.900.147,52	243.285.752,36
303 - Suporte Profilático e Terapêutico	15.246.671,20	36.440.612,63	36.440.612,63
304 - Vigilância Sanitária	2.464.553,37	2.356.044,36	2.341.658,12
305 - Vigilância Epidemiológica	761.168,35	1.800.296,32	1.800.296,32
TOTAL	263.424.213,01	375.326.720,03	384.662.469,72

OBSERVAÇÕES:

1 -

301 - Atenção Básica está alocado as Unidades Básicas de Saúde e Especialidades

302 - Assistência Hospitalar e Ambulatorial está alocado os Pronto Socorros, Maternidade, Hospital e as Obras da Saúde

303 - Suporte Profilático e Terapêutico está alocado o Apoio a Diagnose e Terapeutica (Laboratorio)

2 -

INCLUÍDO NAS DESPESAS EMPENHADAS:

2.1 - Empenhos Estimativos

2.2 - Empenhos Globais

PERCENTUAL DAS DESPESAS POR FONTE DE RECURSOS

2ª Quadrimestre 2023

FONTE DE RECURSO						
	EMPENHADA		LIQUIDADA		PAGA	
MUNICIPAL	220.093.933,34	83,55%	344.285.286,04	91,73%	353.640.014,05	91,94%
ESTADUAL	3.250.534,66	1,23%	2.202.292,49	0,59%	2.103.872,49	0,55%
FEDERAL	40.079.745,01	15,21%	28.839.141,50	7,68%	28.918.583,18	7,52%
TOTAL	263.424.213,01	100%	375.326.720,03	100%	384.662.469,72	100%

EQUIPAMENTOS DE SAÚDE - BARUERI 2ª Quadrimestre 2023	
CENTRAL DE REGULAÇÃO	1
CENTRO DE ATENÇÃO PSICOSSOCIAL-CAPS/CRAD	3
UNIDADE BASICA DE SAUDE	19
AMBULATÓRIO DE ESPECIALIDADES	1
POLICLÍNICA	1
SERVIÇO DE ATENDIMENTO ESPECIALIZADO (SAE)	1
HOSPITAL GERAL	1
HOSPITAL DE RETAGUARDA (Jd. Paulista)	1
MATERNIDADE	1
PRONTO ATENDIMENTO ESPECIALIZADO	1
PRONTO ATENDIMENTO INFANTIL	1
PRONTO ATENDIMENTO GERAL	4
FARMACIA	1
ALMOXARIFADO	1
FISIOTERAPIA- CSF e CSF II	2
RESIDÊNCIA TERAPEUTICA	2
CASA DE ACOLHIMENTO	1
CENTRO DE DIAGNÓSTICOS	1
ZOONOSE	1
TOTAL	44

PRODUÇÃO
2º Quadrimestre 2023

COORDENADORIA DE AÇÕES BÁSICAS/ CABS

2º QUADRIMESTRE DE 2023

UNIDADES BÁSICAS DE SAÚDE	CLÍNICA MÉDICA	PEDIATRIA	GINECOLOGIA	ODONTOLOGIA	NUTRIÇÃO
UBS AMARO JOSE DE SOUZA	4.625	1295	1724	4049	966
UBS ARMANDO GONCALVES DE FREITAS	7.147	2058	2453	542	0
UBS BENEDITO DE OLIVEIRA CRUDO	5.306	1474	2443	4243	0
UBS DR ADAUTO RIBEIRO	8.027	2498	2870	1513	647
UBS DR LUIZ FERNANDO NARDY VASCONCELLOS	2.111	694	841	611	440
UBS DRA. ELISABETE IZILDA DULEBA	2.586	552	1057	425	0
UBS DRA. KATIA KOHLER	6.374	2836	667	2014	452
UBS EDINI CAVALCANTE CONSOLI	4.731	1382	1780	522	242
UBS HELIO BERZAGHI	8.141	1889	3511	1743	0
UBS HERMELINO LIBERATO FILHO	6.411	2720	4364	653	0
UBS JOAO DE SIQUEIRA	3.042	1658	1278	117	0
UBS JOSE FRANCISCO CAIABA	5.157	885	1663	1490	0
UBS JULIO LIZART	3.807	1420	2545	1031	881
UBS MARIA FRANCISCA DE MELO	6.918	2118	2248	1033	0
UBS MARIA MAGDALENA MACEDO	1.823	629	553	0	0
UBS PASTOR JOSE ROBERTO ROSSI	6.799	2062	1121	1454	0
UBS PEDRO IZZO	5.287	1498	2083	1759	531
UBS RAQUEL SANDRINI RUELA	3.742	867	991	430	0
UBS VINCE NEMETH	6.423	2516	1927	1020	553
TOTAL GERAL	98.457	31051	36119	24649	4712

COORDENADORIA DE AÇÕES BÁSICAS/ CABS

2º QUADRIMESTRE DE 2023

UNIDADES BÁSICAS DE SAÚDE	PSICOLOGIA	PSIQUIATRIA	FONOAUDIOLOGIA	TERAPIA OCUPACIONAL	*Total por UBS
UBS AMARO JOSE DE SOUZA	655	0	469	0	13.783
UBS ARMANDO GONCALVES DE FREITAS	875	0	264	0	13.339
UBS BENEDITO DE OLIVEIRA CRUDO	871	0	0	0	14.337
UBS DR ADAUTO RIBEIRO	0	0	464	198	16.217
UBS DR LUIZ FERNANDO NARDY VASCONCELLOS	871	0	524	0	6.092
UBS DRA. ELISABETE IZILDA DULEBA	0	0	0	0	4.620
UBS DRA. KATIA KOHLER	756	1734	618	0	15.451
UBS EDINI CAVALCANTE CONSOLI	2154	681	0	87	11.579
UBS HELIO BERZAGHI	553	0	0	0	15.837
UBS HERMELINO LIBERATO FILHO	994	549	274	225	16.190
UBS JOAO DE SIQUEIRA	800	0	0	0	6.895
UBS JOSE FRANCISCO CAIABA	425	821	0	0	10.441
UBS JULIO LIZART	2273	0	782	0	12.739
UBS MARIA FRANCISCA DE MELO	0	0	542	0	12.859
UBS MARIA MAGDALENA MACEDO	0	0	403	0	3.408
UBS PASTOR JOSE ROBERTO ROSSI	0	0	0	0	11.436
UBS PEDRO IZZO	1018	0	265	0	12.441
UBS RAQUEL SANDRINI RUELA	421	0	0	0	¹⁰ 6.451
UBS VINCE NEMETH	775	1195	574	0	14.983
TOTAL	13441	4980	5179	510	219.098

* Referente aos slides 09 e 10 , soma total de atendimento.

Fonte: SISS

COORDENADORIA DE AÇÕES BÁSICAS/ CAPS

2º QUADRIMESTRE DE 2023

CAPS II ADULTO ESTAÇÃO	
	TOTAL
ATENDIMENTO MULTIDISCIPLINAR	13.624
CAPS AD III - CRAD	
	TOTAL
ATENDIMENTO MULTIDISCIPLINAR	4.719
CAPS II INFANTO JUVENIL	
	TOTAL
ATENDIMENTO MULTIDISCIPLINAR	8.076
SERVIÇO DE ATENDIMENTO DOMICILIAR	
	TOTAL
EQUIPE MULTIPROFISSIONAL	11.089

OUTROS PROFISSIONAIS - UBS	
	TOTAL
PROFISSIONAIS - UBS	
AGENTE COMUNITARIO DE SAÚDE	39.431
ASSISTENTE SOCIAL	2.849
ENFERMEIRO	56.504
TECNICO DE ENFERMAGEM	436.099
TOTAL	534.883

DIV. ESPEC. DE CONTROLE DE TRÁFEGO DE AMBULÂNCIA E TERCEIROS
ATENDIMENTOS DE AMBULÂNCIAS – 2º QUADRIMESTRE /2023

PRONTO SOCORRO	LOCAL	TOTAL	PROPORÇÃO
NAIR FONSECA LEITÃO ARANTES	P.A. ADULTO P.A INFANTIL	12643	65,40%
PS ROMULO FONSECA GUIMARÃES	PS MUTINGA	653	3,38%
ATENDIMENTO DE HEMODIÁLISE (VAN)	SECRETARIA SAÚDE	5464	28,26%
HMB – HOSPITAL MUNICIPAL FRANCISCO MORAN	HMB	573	2,96%
TOTAL		19333	100%

Conforme lei municipal de 15/05/2023 P.S Mutinga (Maria Evangelista de Oliveira) passou a usar a ser P.S Rômulo Fonseca Guimarães.

**DIV. ESPEC. DE CONTROLE DE TRÁFEGO DE AMBULÂNCIAS E TERCEIROS
P.S. NAIR FONSECA LEITÃO ARANTES – P.A ADULTO P.A INFANTIL
ATENDIMENTOS DE AMBULÂNCIAS – 2º QUADRIMESTRE / 2023**

TIPO DE ATENDIMENTO	MAIO	JUNHO	JULHO	AGOSTO	TOTAL
CHAMADAS -192	301	272	272	255	1100
RETORNO	360	144	131	132	767
REMOÇÃO SIMPLES PAA	503	496	506	562	2067
REMOÇÃO SIMPLES PAI	12	21	19	26	78
REMOÇÃO UTI PAA	77	62	58	46	243
REMOÇÃO UTI PAI	13	11	14	06	44
CLÍNICO	2090	2312	2048	1623	8073
EVENTOS	13	43	36	46	138
VIAGENS	8	22	13	9	52
LEVAR PARA RESIDÊNCIA	11	24	18	28	81
TOTAL	3388	3407	3115	2733	12643

COORDENADORIA DE VIGILÂNCIA EM SAÚDE
2º Quadrimestre 2023

Grupo de Procedimentos de Vigilância em Saúde	Total
Atividades de Vigilância Sanitária	6.334
Atividades do Departamento Técnico de Projetos Educativos	38
Atividades do Departamento de Zoonoses	19.613
Ações de Combate a Dengue	16.810
Vacinas Aplicadas no Município (Rotina)	63.216
Total	106.011

Vigilância Sanitária - Principais atividades por área - Quadrimestre

Divisão Técnica	Inspeções	Atendimento de Denúncias e Reclamações	Emissão de Relatórios e Notificações	Licenciamento	Demais
Fiscalização de Alimentos	345	40	212	126	439
Fiscalização de Serviços em Saúde	875	95	278	176	691
Fiscalização de Produtos	639	13	226	107	1.471
Vigilância em Saúde do Trabalhador	48	30	22	Não se aplica	38

Doenças de Notificação na Suspeita - VISA
2º Quadrimestre de 2023

Doenças	Total Notificados (Suspeito)	Notificados Barueri (Suspeito)	Confirmados	
			Virais	Bacterianas
Coqueluche	4	3	0	
Doenças exantemáticas	0	0	0	
Influenza	54	49	43	
Meningites	100	76	Virais	18
			Bacterianas	0
			Fúngica	14
			Autóctones	Importados
Dengue*	490	305	60	5
Febre Amarela	0	0	0	0
Febre do Chikungunya	8	7	0	1
Leptospirose	8	6	2	0

Notificação na Confirmação - Longo Tratamento - maio a agosto de 2023

Doença	Casos Novos	Em tratamento
Hanseníase	5	8
Tuberculose	35	83
Total	40	91

VISA – 2º Quadrimestre de 2023

COVID-19 - de 01/05 à 31/08/2023			
Notificados em Barueri	Casos em investigação	Descartados	Confirmados
7.648	47	5.974	1.627
			Óbitos: 01

Monkeypox - de 01/05 à 31/08/2023			
Notificados em Barueri	Casos em investigação	Descartados	Confirmados
3	1	1	1
			Óbitos: 0

Epizootias - maio a agosto de 2023		
Epizootias de Notificação Compulsória	Notificados	Confirmados
Primata não humano - PNH - Febre Amarela	15	0
Capivara - Fasciola Hepática	1	0
Morcego - Raiva	9	0
Outros animais - Raiva	8	0
Gato - Esporotricose	34	7
Total	67	7

VISA – 2º Quadrimestre de 2023

Doenças de Notificação na Confirmação

Agravo	Confirmados Barueri
Aids	24
Acidente de Trabalho Material Biológico	9
Acidente de Trabalho / Grave	3
Acidente por animal peçonhento	8
Atendimento Anti-rábico humano (profilático)	391
Conjuntivite	956
Hepatite B	1
Hepatite C	5
Gestantes HIV	5
Criança Exposta ao HIV	5
Intoxicação Exógena	102
MDDA	3.957
Sífilis Adquirida	194
Sífilis Congênita	7
Sífilis em Gestante	42
Violência Doméstica, Sexual e ou outras	279
Surtos	5
Total	5.993

Vigilância em Saúde Ambiental

Atividade	Quantidade
Inspeções	208
Áreas Contaminadas	9
Emissão de Relatórios e Notificações	175
Pró Água (Cloro, Turbidez e Coliforme)	495
Demais Atividades	15

Departamento Técnico de Controle de Zoonoses

Atividade	Quantidade
Controle e Monitoramento de Zoonoses	2.409
Controle de Pragas	394
Combate a Dengue	16.810

VISA – 2º Quadrimestre de 2023

CAMPANHA COVID - de 01/05 à 31/08/2023					
VACINA	maio	junho	julho	agosto	Total
COVID-19	25.223	11.347	6.868	4.954	48.392

Campanha Nacional contra Influenza - dados de 10/05 à 31/08/2023

GRUPO	META	APLICADAS	COBERTURA %
CRIANÇA	24.282	11.913	49,06
TRABALHADOR DA SAÚDE	9.481	3.521	37,14
GESTANTE	3.912	1.797	45,94
PUERPERA	643	168	26,13
IDOSO	35.089	21.891	62,39
PROFESSORES	3.109	1.292	41,56
TOTAL GERAL	76.516	40.582	53,04

Grupo (Não há estimativa populacional para estes grupos)	POPULAÇÃO
COMORBIDADES	7.292
PESSOAS COM DEFICIENCIA PERMANENTE	213
SEGURANÇA E SALVAMENTO	150
TRABALHADORES DE TRANSPORTE	180
FORÇAS ARMADAS	185
CAMINHONEIROS	55
GRUPO NÃO PRIORITÁRIOS	41.851
TOTAL	49.926

REGULAÇÃO AMBULATORIAL
2º QUADRIMESTRE - 2023

AGENDAMENTOS DE CONSULTAS REALIZADOS
VAGAS DE 1º VEZ, NÃO INCLUINDO RETORNO

CENTRO DE DIAGNOSTICO	CENTRO SAÚDE FUNCIONAL	ESPECIALIDADES + UBS's	HMB	POL. ENG. NOVO	TOTAL
3.675	1.732	56.557	15.550	20.953	98.467

AGENDAMENTOS REALIZADOS / EXAMES

CENTRO DE DIAGNÓSTICO	HMB	HOSPITAL RETAGUARDA PAULISTA e P.S. MUTINGA	TERCEIRIZADAS	UBS's	POLI. ENG. NOVO	TOTAL
116.773	8.519	9.574	2.206	6.685	17.384	161.141

CONTATOS REALIZADOS PELO/ CALL CENTER

MAIO	JUNHO	JULHO	AGOSTO	TOTAL
27.560	29.932	38.831	47.432	143.755

AGENDAMENTOS PRIORIDADES/ REGULAÇÃO

	TOTAL			TOTAL
ESPECIALIDADES/SAE	1.332		POLI ENGENHO	628
HMB	1.083		UBS	8.449

AGENDAMENTOS VIA CROSS/ CENTRAL DE REGULAÇÃO DE OFERTAS DE SERVIÇOS CONSULTAS - EXAMES

CONSULTAS	2.938
EXAMES	1.274

AGENDAMENTOS VIA CROSS- ONCOLOGIA

CONSULTAS	341
EXAMES	1

AGENDAMENTOS VIA CROSS SESSÕES HEMODIÁLISE - HMB

MAIO	JUNHO	JULHO	AGOSTO	TOTAL
3.135	2.887	2.873	3.240	12.135

**AGENDAMENTOS VIA CROSS Cateterismo/Cirurgia cardíaca/Marcapasso
CENTRAL DE REGULAÇÃO DE OFERTAS DE SERVIÇOS DE SAÚDE**

	MAIO	JUNHO	JULHO	AGOSTO	TOTAL
CATETERISMO	43	37	46	48	207
CIRURGIA CARDÍACA	4	1	9	15	
MARCAPASSO	1	0	1	2	

Total de Agendamentos Realizados

EXAMES CARDÍACOS	207	HEMODIÁLISE	12.135
ONCOLOGIA	342	CONSULTAS	98.467
VIA CROSS	4.212	EXAMES	161.141
PRIORIDADES	11.492	TOTAL	287.996

Fonte: Central de Regulação

**PRODUTIVIDADE DA REGULAÇÃO – URGÊNCIA E EMERGÊNCIA
2º QUADRIMESTRE - 2023**

RECURSOS EFETIVADOS POR EQUIPAMENTO NO 2º QUADRIMESTRE DE 2023

SOLICITANTES	PAA	PAI	PSC	PSE	PSIMP	PSM	PSP	MAT	HMB	OUTROS	TOTAL
ACEITOS	3072	605	1418	776	795	980	257	23	118	4	8048

DISTRIBUIÇÃO POR HOSPITAL

HMB V.CEDIDA	HMB AV.NEURO	HMB AV.GERAL	HMB TC+EXAMES	PSP	HGI
1.429	284	2.633	1.146	297	30
HRO	HGC	CDB	CROSS	OUTROS	TOTAL
238	72	752	350	817	8.048

EVOLUÇÃO ANUAL GERAL DE VAGAS EFETIVADAS REGULAÇÃO EMERGÊNCIA

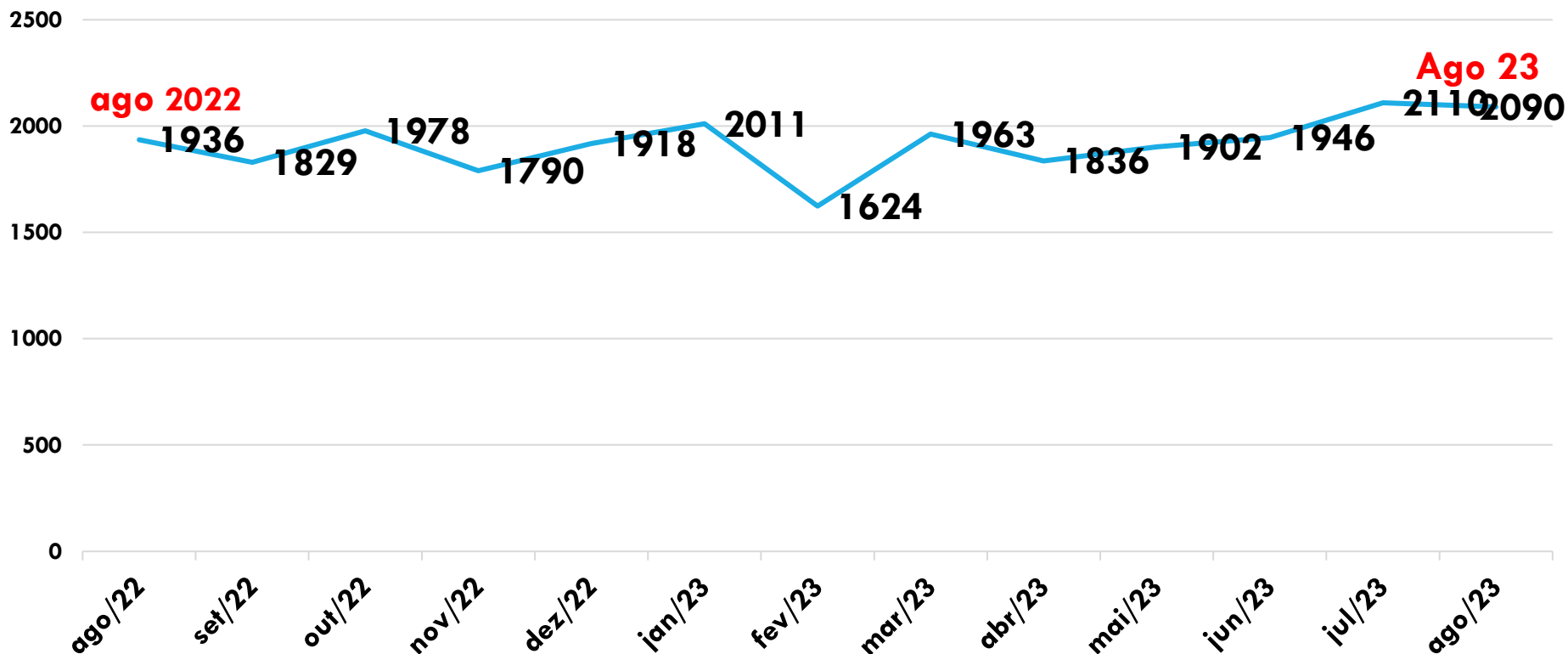

**PROCEDIMENTOS REALIZADOS NO CENTRO DE SAÚDE FUNCIONAL –CSF
2º QUADRIMESTRE 2023**

TOTAL NO QUADRIMESTRE	ATENDIMENTOS POR ÁREA
Triagem	1351
Fisioterapia Ortopédica (Individual + grupo)	11928
Fisioterapia Neurológica	459
Fisioterapia Respiratória	132
Terapia Ocupacional	651
Acupuntura	1285
Fisioterapia	95
Fonoaudiologia	304
Total	16205

TOTAL NO QUADRIMESTRE	ATENDIMENTOS POR ÁREA
Fisioterapia Presença	95
Fisioterapia Falta	9
Triagem Presença	1351
Triagem Falta	810

- PROGRAMA MATRACA/ ESPECIALIDADES	
Especialidade	total quadrimestre
FONOAUDIOLOGIA	630
PSICOLOGIA	1281
PSICOPEDAGOGIA	321
TERAPIA OCUPACIONAL	206
TOTAL GERAL	2438

CENTRO DE ESPECIALIDADES LUIZ MARIA BARLETTA

2º Quadrimestre 2023

ESPECIALIDADES	TOTAL
ALERGOLOGIA	281
ALERGOLOGIA INFANTIL	302
CARDIOLOGIA	3.652
CARDIOLOGIA INFANTIL	1.331
CIRURGIA VASCULAR	1.971
COLOPROCTOLOGIA	1.102
CONSULTA CLINICA (ESPECIALIZADA)	1.637
DERMATO BIOPSIA	132
DERMATOLOGIA	5.921
ENDOCRINOLOGIA	4.816
ENDOCRINOLOGIA INFANTIL	404
GASTROENTEROLOGIA	1.162
MASTOLOGIA	1.334
NEFROLOGIA	659
NEUROLOGIA	4.650
NEUROLOGIA INFANTIL	1.573
NUTRIÇÃO	786
OFTALMOLOGIA	7.842
ORTOPEDIA	8.068
OTORRINOLARINGOLOGIA	5.816
PNEUMOLOGIA	2.447
PNEUMOLOGIA INFANTIL	852
PSICOLOGIA	821
REUMATOLOGIA	2.113
UROLOGIA	2.271
TOTAL	61.943

Especialidades	Total
SERVICO SOCIAL	329
ENFERMAGEM PROCEDIMENTOS/ROTINA	16.087
ENFERMEIRO(a)	1.977
ELETROCARDIOGRAMA SEM LAUDO	363
TOTAL GERAL	21.725

UBS EDINI CAVALCANTE CONSOLI	
Especialidade	total quadrimestre
OFTALMOLOGIA	833
TOTAL GERAL	833

**COORDENADORIA TÉCNICA DE ASSISTÊNCIA
ESPECIALIZADA**

ATENDIMENTOS 2º QUADRIMESTRE DE 2023

CENTRO ESPECIALIZADO EM REABILITAÇÃO (CER)	
Especialidade	Total
ENFERMEIRO	440
FISIATRIA	201
FISIOTERAPIA	2165
FONOAUDIOLOGIA	2315
NUTRIÇÃO	272
PROCEDIMENTOS ENFERMAGEM/ROTINA	1257
PSICOLOGIA	1241
SERVICO SOCIAL	140
TERAPIA OCUPACIONAL	1270
TOTAL GERAL	9301

**SAE MARIA JOSÉ ESTEVANATO.
2º QUADRIMESTRE 2023**

Especialidade	total quadrimestre
DERMATOLOGIA	120
ENFERMEIRO	709
GINECOLOGIA	482
INFECTOLOGIA	2461
ODONTOLOGIA	86
PROCEDIMENTOS ENFERMAGEM/ROTINA	2107
PSICOLOGIA	343
SERVICO SOCIAL	301
TOTAL GERAL	6.609

PRONTO ATENDIMENTO CENTRAL / PRONTO ATENDIMENTO INFANTIL
2º QUADRIMESTRE DE 2023

ATENDIMENTO POR ESPECIALIDADE PAA/PAI
2º QUADRIMESTRE 2023

ESPECIALIDADE	TOTAL	%
Clínico Geral	54.188	36,13%
Clínico - Sintomas Respiratórios	12.591	8,39%
Ortopedia	19.284	12,86%
Ortopedia - Pediatria	1.670	1,11%
Ginecologia/Obstetrícia	11.278	7,52%
Emergência	2.035	1,36%
Psiquiatria	433	0,29%
Pediatria	14.683	9,79%
Pediatria - Sintomas Respiratório	24.454	16,30%
Enfermagem PAA	449	0,30%
Enfermagem PAI	46	0,03%
Fisioterapia PAA	3.338	2,23%
Fisioterapia PAI	1.914	1,28%
Serviço Social PAA	3.392	2,26%
Serviço Social PAI	228	0,15%
TOTAL	149.983	100,00%

DESEMPENHO ASSISTENCIAL
SADT – PAA/PAI

TIPO DE EXAME	TOTAL	%
Laboratoriais - PAA	176.280	65,49
RT PCR - PAA	5	0,00
Ag teste rápido - PAA	2.096	0,78
ECG	3.306	1,23
Raio X	42.720	15,87
USG	8.823	3,28
Tomografia	7.414	2,75
Laboratoriais - PAI	27.144	10,08
RT PCR - PAI	43	0,02
Ag teste rápido - PAI	1.357	0,50
TOTAL GERAL	269.188	100,00

Destino das internações
ADULTO (PAA) - Superior a 24h

Alta	528	37,96%
Remoção	721	51,83%
Evasão	22	1,58%
Óbito	74	5,32%
Desistência	46	3,31%
TOTAL	1391	100,00%

PROCEDIMENTOS REALIZADOS NA MATERNIDADE MUNICIPAL 2º QUADRIMESTRE 2023

Mês	Curetagem	Laparotomia	Laqueadura	Cesaria	Normal
MAIO	37	4	18	100	190
JUNHO	31	5	14	131	187
JULHO	29	11	22	105	151
AGOSTO	32	4	34	86	207
TOTAL	129	24	88	422	735

Mês	Forceps	Internações	Colocação de DIU	Exsanguineo -Transfusão	Total de Procedimentos Pagos
MAIO	0	12	0	0	361
JUNHO	0	11	2	0	381
JULHO	1	9	1	0	329
AGOSTO	0	8	1	0	372
TOTAL	1	40	4	0	1443

**ATENDIMENTO URGÊNCIA E EMERGÊNCIA/P.S POR ESPECIALIDADE
2º QUADRIMESTRE 2023**

ESPECIALIDADES MÉDICAS	P.S CAMARGOS	%	P.S IMPERIAL		P.S ENGENHO	
Clínica Médica	49.585	59,52%	26.602	50,20%	34.893	68,13%
Clínico - Sintomas Respiratórios	4.171	5,01%	6.077	11,47%	-	
Pediatria	22.485	26,99%	10.304	19,45%	12.813	25,02%
Pediatria - Sintomas Respiratório	3.117	3,74%	4.684	8,84%	-	
Ortopedia	1.957	2,35%	2.922	5,51%	2.909	5,68%
Ginecologia/Obstetrícia	-		1.375	2,59%	-	
Emergência	1.882	2,26%	1.026	1,94%	604	1,18%
Emergência Pediatria	116	0,14%			-	-
TOTAL	83.313	100	52.990	100	51.219	100
DEMAIS ESPECIALIDADES						
Odontologia	-	-	1.212	29,04%	1.679	100
Serviço Social	762	9,34%	632	15,14%	-	-
Fisioterapia	6.538	80,15%	2.329	55,81%	-	-
Psicologia	857	10,51%	-		-	-
TOTAL	8.157	100,00%	4.173	100	1.679	100

**ATENDIMENTO URGÊNCIA E EMERGÊNCIA/P.S POR ESPECIALIDADE
2º QUADRIMESTRE 2023 - CONTINUAÇÃO**

TIPO DE EXAME SADAT	P.S CAMARGOS %		P.S IMPERIAL		P.S ENGENHO	
EKG	1.375	1,94	1.138	1,74%	1.030	1,95
TOMOGRAFIA	-	-	2.883	4,41%	-	-
LABORATORIAL	54.640	76,93	42.572	65,05%	38.263	72,29
AG Teste Rápido	1.566	2,20	1.781	2,72%	808	1,53
RX	13.447	18,93	15.469	23,64%	12.829	24,24
USG			1.601	2,45%	-	-
TOTAL	71.030	100%	65.444	100%	52.930	100%
DESTINO/ADULTO Sala de Observação						
ALTA	108	59,34	161	58,12%	116	52,73%
REMOÇÃO	68	37,36	95	34,30%	75	34,09%
EVASÃO	4	2,20	6	2,17%	14	6,36%
DESISTÊNCIA	0	0,00	13	4,69%	9	4,09%
ÓBITO	2	1,10	2	0,72%	6	2,73%
TOTAL	182	100%	277	100,00%	220	100,00%
DESTINO/INFANTIL Sala de Observação						
ALTA	28	36,36	117	61,90%	34	53,13%
REMOÇÃO	49	63,64	72	38,10%	29	45,31%
EVASÃO	0	0,00	0	0,00%	0	0,00%
DESISTÊNCIA	0	0,00	0	0,00%	0	0,00%
ÓBITO	0	0,00	0	0,00%	1	1,56%
TOTAL	77	100,00	189	100,00%	64	100,00%

CENTRO DE DIAGNÓSTICOS- 2º Quadrimestre 2023

Produção Assistencial – CD					
INTERNAÇÃO	Volume Realizado				Total Realizado
	MAIO	JUNHO	JULHO	AGOSTO	
Exames Imagem	22.813	20.806	20.583	22.515	86.717
Exames Laboratoriais	444.189	400.183	413.228	421.328	1.678.928
Serviços de Alergologia	1.174	1.173	1.181	1.446	4.974

**POLICLÍNICA ENGENHO NOVO
1º QUADRIMESTRE 2023**

Tipo de Procedimento	Realizado	%
Ecocardiograma	2.994	22,99%
Eletrocardiograma	3.954	30,36%
Raio X com Laudo	1.640	12,59%
Tomografia Geral	2.257	17,33%
Ultrassonografia Doppler	2.177	16,72%
Total	13.022	100,00%

Procedimento	TOTAL	%
Enfermagem	607	16,42%
Nutricionista	411	11,12%
Psicologia	798	21,59%
Serviço Social	1.880	50,87%
TOTAL	3.696	100,00%

**PEQUENAS CIRURGIAS REALIZADAS
997**

**TOTAL DE ATENDIMENTO
AMBULATORIAL: Especialidades Médicas
33.098**

Produção Assistencial – HMB – 2º QUADRIMESTRE 2023

Modalidade dos Serviços	Total Realizado	%
Saídas Hospitalares	4.137	4,24
Hospital Dia	1.434	1,47
Atendimentos de Urgência	5.240	5,36
Atendimento Ambulatorial	67.500	69,10
Hemodiálise	10.519	10,77
Serviço de Quimioterapia	603	0,62
SADT Externo	6.676	6,83
PID Programa Internação Domiciliar	344	0,35
Atendimento de Neurocirurgia e Neuroclínica	764	0,78
Atendimento em Medicina Fetal	461	0,47
Atendimentos em Hemodinâmica	341	0,35
TOTAL GERAL	97.678	100,00

Quantitativo de pacientes removidos para o HMB

Origem	Total	Média Mensal
P.S. Arnaldo	506	127
P.S. Engenho	245	61
P.S. Imperial	603	151
P.S. Mutinga	200	50
H.R. Paulista	97	24
PAA/PAI	2587	647
TOTAL	4238	1060

Hospital de Retaguarda do Jardim Paulista
Vanderson Cesar de Almeida

MÊS DE REFERENCIA	QUANTIDADE DE ADMISSÕES/ INTERNAÇÕES*	ALTAS	ÓBITOS	TRANSFERÊNCIAS/ REMOÇÕES**
MAIO	199	132	06	84
JUNHO	157	159	03	69
JULHO	166	146	06	72
AGOSTO	166	126	08	56
TOTAL	688	563	23	281
Serviços Ambulatoriais				
	Radiologia		Eletrocardiograma	
MAIO	1073		342	
JUNHO	956		309	
JULHO	1187		351	
AGOSTO	1026		419	
TOTAL	4242		1421	

Relatório de dados Estatísticos 2º quadrimestre 2023

PRONTO SOCORRO RÔMULO FONSECA GUIMARÃES / MUTINGA
URGÊNCIA E EMERGÊNCIA - 2º quadrimestre 2023

ESPECIALIDADES	TOTAL
CLINICO GERAL	25112
PEDIATRIA	9510
CLINICO - SINTOMAS RESPIRATORIOS	2370
PEDIATRIA - SINTOMAS RESPIRATORIOS	859
ENFERMAGEM	251
ENFERMAGEM - SINTOMAS RESPIRATORIOS	206
EMERGÊNCIA	18
ORTOPEDIA	575
SADT ULTRASSONOGRRAFIA	1092
TOTAL	39993

ORIGEM DOS PACIENTES/ 2º QUADRIMESTRE 2023

MUNICÍPIO	P.S CAMARGOS		PAI		PAA		P.S IMPERIAL		P.S ENGENHO	
BARUERI	50.521	61,98	21.825	55,6	64.718	63,5	32.622	45,84%	49.646	92,11%
CARAPICUIBA	1.315	1,61	10.985	28,0	21.762	21,4	1.033	1,45%	761	1,41%
COTIA	69	0,08	337	0,9	440	0,4	19	0,03%	35	0,06%
ITAPEVI	1736	2,13	2.933	7,5	5.432	5,3	136	0,19%	230	0,43%
JANDIRA	7134	8,75	1.506	3,8	3.594	3,5	78	0,11%	208	0,39%
OSASCO	145	0,18	1.011	2,6	2.680	2,6	36.666	51,52%	184	0,34%
PIRAPORA B.JESUS	3	0,00	0	0,0	0,00	0,00	0,00	0,00	26	0,05%
SANTANA DE PARNAIBA	38	0,05	183	0,5	618	0,6	77	0,11%	1.774	3,29%
FRANCISCO MOTATO	2	0,00	-	-	-	-	-	-	-	-
EMBU	3	0,00	-	--	-	--	-	--	-	--
SÃO PAULO	136	0,17	0	0,0	1.053	1,0	322	0,45%	174	0,32%
NÃO INFORMADO	353	0,43	95	0,2	718	0,7	124	0,17%	763	1,42%
OUTROS MUNICIPIOS	120	0,15	391	1,0	894	0,9	93	0,13%	98	0,18%
TOTAL	81.513	100,00	39.266	100,0	101.909	100,0	71.170	100,00%	53.899	100,00%

**ORIGEM DOS PACIENTES/ 2º QUADRIMESTRE 2023 –
HOSPITAL MUNICIPAL - HMB**

Origem do Paciente - HMB – 2º Quadrimestre - 2023						
MUNICÍPIO	At.Ambulatorio.	Internação	Atendimento Urgência	SADT	Total	
BARUERI	45.516	6.562	4.593	9.565	66.236	90,71%
CARAPICUIBA	531	443	694	199	1.867	2,56%
ITAPEVI	249	112	182	77	620	0,85%
JANDIRA	314	171	216	138	839	1,15%
OSASCO	507	433	601	181	1.722	2,36%
SANTANA DE PARNAIBA	52	26	62	36	176	0,24%
OUTRAS	1.052	128	240	141	1.561	2,14%
TOTAL	48.221	7.875	6.588	10.337	73.021	100,00%

Comitê de Mortalidade Infantil e Materno.

2º Quadrimestre de 2023

DADOS PROVISÓRIOS: MORTALIDADE INFANTIL					
TIPOS DE ÓBITOS					Total
NEONATAL PRECOCE	1	1	1	2	
NEONATAL TARDIO	0	0	0	1	
PÓS NEONATAL	1	1	0	0	
Total	2	2	1	3	8

MORTALIDADE NATIMORTO - 2023	
MAIO	3
JUNHO	2
JULHO	7
AGOSTO	0
TOTAL	12

MORTALIDADE MATERNA - 2023	
MAIO	0
JUNHO	1
JULHO	0
AGOSTO	0
TOTAL	1

Fonte: Comitê de Prevenção da Mortalidade Infantil e Materna

*Dados provisórios

**Ações realizadas pela Diretoria de Qualidade e Segurança do Paciente-DATQSP
2º QUADRIMESTRE 2023****1. Posto de coleta Barueri (Doação de sangue)****1.1- Total de candidatos a doação atendidos, Candidatos recusado e total de bolsas coletadas no período de maio a agosto de 2023.**

2º QUAD 2023	Candidatos atendidos	Candidatos recusados	Bolsas coletadas
Total	4.010	644	3.349

2- Central de Material e esterilização –CME

2º QUAD 2023	PROCEDIMENTOS DE DESINFECÇÃO E ESTERILIZAÇÃO AOS SERVIÇOS INTERNOS DE GESTÃO DIRETA DA SECRETARIA DE SAÚDE	PROCEDIMENTOS DE DESINFECÇÃO E ESTERILIZAÇÃO AOS SERVIÇOS DE GESTÃO INDIRETA/ TERCEIRIZADOS	TREINAMENTOS
Total	31.225	41.222	10

3- Agência Transfusional**3.1 – Nº de solicitações de transfusões encaminhadas à Agência transfusional, Nº de bolsas testadas e Total de bolsas liberadas.**

2º QUAD de 2023	Solicitações de transfusões	Nº de bolsa testadas	Total de bolsa liberadas pela agencia transfusional
Total	449	553	644

Quantitativo de Vagas Ocupadas de estágio/Instituição de Ensino
2º Quadrimestre/2023

Instituições	Total - 2º Quadrimestre/2023
USCS - Medicina	412
FIEB - Téc. Enfermagem	347
FIEB - Téc. Farmácia	112
ETEC - Téc. Enfermagem	166
ETEC - Pós-Tec. Enfermagem	28
Total	1065

USCS - Curso Internato de Medicina	Total
HOSPITAL MUNICIPAL DE BARUERI	105
CAPS	0
PS E MATERNIDADE NAIR FONSECA LEITÃO ARANTES	141
UNIDADES BÁSICAS DE SAÚDE	166
Total	412

FIEB - Curso de Técnico de Enfermagem	Total
HOSPITAL MUNICIPAL DE BARUERI	190
PS ENGENHO NOVO	10
PS E MATERNIDADE NAIR F. L. ARANTES	79
CENTRO DE DIAGNÓSTICO	22
PS ARNALDO DE F. FREITAS	28
UNIDADES BÁSICAS DE SAÚDE	18
Total	347

ETEC - Curso de Técnico de Enfermagem	Total
HOSPITAL MUNICIPAL DE BARUERI	79
PS E MATERNIDADE NAIR F. L. ARANTES	41
UNIDADES BÁSICAS DE SAÚDE	37
CAPS	7
CME - PS E MATER. NAIR F. L. ARANTES	2
Total	166

FIEB - Curso de Técnico de Farmácia	Total
Farmácia Central	54
Hospital de Retaguarda do Paulista	12
PS Arnaldo de F. Freitas	5
PS Mutinga	1
Unidades Básicas de Saúde	40
Total	112

ETEC - Curso Pós-Técnico de Enfermagem	Total
PS ARNALDO DE F. FREITAS	28
Total	28

OUVIDORIA – 2º QUADRIMESTRE 2023

ATENDIMENTOS	MAIO	JUNHO	JULHO	AGOSTO
OUVIDORIA MUNICIPAL	531	440	404	474
SECRETARIA DE SAÚDE	409	393	321	441
Total Geral	940	833	725	915
SITUAÇÃO	MAIO	JUNHO	JULHO	AGOSTO
Atendido	939	828	720	857
Em Andamento	1	5	5	58
Total Geral	940	833	725	915
NATUREZA	MAIO	JUNHO	JULHO	AGOSTO
CONTRIBUIÇÃO	107	123	78	114
DENÚNCIA	3	3	5	6
ELOGIO	62	40	59	83
INFORMAÇÃO	8	5	3	1
RECLAMAÇÃO	699	611	501	646
SERVIÇO	50	42	74	60
SOLICITAÇÃO	4	5	3	2
SUGESTÃO	7	4	2	3
Total Geral	940	833	725	915

Audiência Pública

2º Quadrimestre de 2023
Secretária de Saúde de Barueri

ADMINISTRAÇÃO

Horário: das 08:00 às 17:00 h

Rua Prof. João da Matta e Luz, 262 Centro -
Barueri - SP

CEP 06401-120 - Fone: 11 4199-3100 (PABX)

E-mail: saude@barueri.sp.gov.br

Ambulância P.S Central: (11) 4199-3158

Emergência: 192

OBRIGADO PELA PRESENÇA