



Audiência Pública

3º Quadrimestre de 2022

Secretaria Municipal de Saúde

CNPJ 46.523.015/0001-35

Rua Prof. João da Matta e Luz, 262 – Centro

Telefone: (11) 4199-3100

saude@barueri.sp.gov.br | www.barueri.sp.gov.br

Secretário de Saúde

Dr. DIONISIO ALVAREZ MATEOS FILHO

Data da posse: 07 de fevereiro de 2019

Portaria: 67

Período de Plano de Saúde: 2018 à 2021

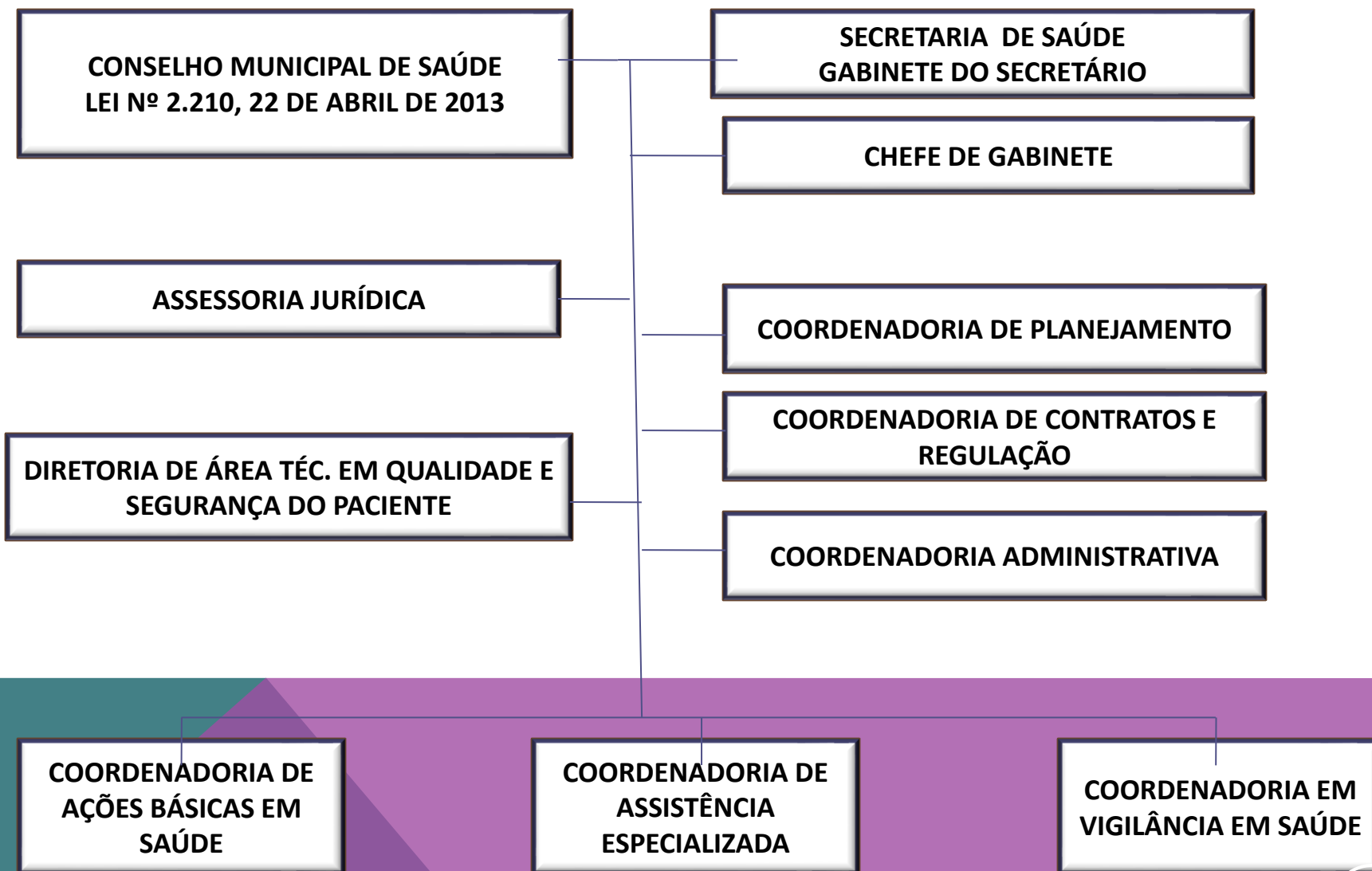



RECURSOS EM SAÚDE



LEI Nº 2.887 DE 2 DE DEZEMBRO DE 2021

“ESTIMA A RECEITA E FIXA A DESPESA DO MUNICÍPIO DE BARUERI, PARA O EXERCÍCIO FINANCEIRO DE 2022.”

Despesa estimada em Saúde: R\$ 904.220,000

Fonte: Secretaria de Finanças

Lei Complementar nº 141 (13/01/2012) -15% da arrecadação dos impostos

Fonte: Secretaria de Finanças - SIOPS

**DEMONSTRATIVO DAS DESPESAS POR FUNÇÃO E SUBFUNÇÃO
3º QUADRIMESTRE DE 2022**

Função = 10 - SAÚDE

SUBFUNÇÃO (Portaria 42/99-Anexo - MOG - fl.02)	EMPENHADA	LIQUIDADADA	PAGA
122 - Administração Geral	17.642.371,48	34.385.276,48	33.556.169,78
301 - Atenção Básica de Saúde	58.788.322,88	90.688.284,55	91.837.225,42
302 - Assistência Hospitalar e Ambulatorial	71.435.097,78	242.749.150,26	245.792.438,18
303 - Suporte Profilático e Terapêutico	4.844.061,72	32.692.405,98	32.697.315,99
304 - Vigilância Sanitária	491.005,12	2.169.128,89	2.170.615,86
305 - Vigilância Epidemiológica	813.623,57	2.743.073,41	2.731.419,77
TOTAL	154.014.482,55	405.427.319,57	408.785.185,00

OBSERVAÇÕES:

1 -

301 - Atenção Básica está alocado as Unidades Básicas de Saúde e Especialidades302 - Assistência Hospitalar e Ambulatorial está alocado os Pronto Socorros, Maternidade, Hospital e as Obras da Saúde303 - Suporte Profilático e Terapêutico está alocado o Apoio a Diagnose e Terapeutica (Laboratorio)

2 -

INCLUÍDO NAS DESPESAS EMPENHADAS:

2.1 - Empenhos Estimativos

2.2 - Empenhos Globais

DEMONSTRATIVO DAS DESPESAS POR FUNÇÃO E SUBFUNÇÃO
Acumulado de Janeiro a Dezembro 2022

Função = 10 - SAÚDE

SUBFUNÇÃO (Portaria 42/99-Anexo - MOG - fl.02)	EMPENHADA	LIQUIDADADA	PAGA
122 - Administração Gera	89.205.523,65	86.702.492,33	85.412.944,03
301 - Atenção Básica de Saúde	239.243.027,17	229.038.678,31	227.988.681,39
302 - Assistência Hospitalar e Ambulatorial	765.249.802,01	746.279.250,04	745.241.237,44
303 - Suporte Profilático e Terapêutico	98.741.696,22	97.265.892,32	97.245.066,53
304 - Vigilância Sanitária	5.991.572,12	5.932.869,53	5.871.959,06
305 - Vigilância Epidemiológica	6.490.254,70	6.453.178,70	6.387.116,21
TOTAL	1.204.921.875,87	1.171.672.361,23	1.168.147.004,66

OBSERVAÇÕES:

1 -

301 - Atenção Básica está alocado as Unidades Básicas de Saúde e Especialidades302 - Assistência Hospitalar e Ambulatorial está alocado os Pronto Socorros, Maternidade, Hospital e as Obras da Saúde303 - Suporte Profilático e Terapêutico está alocado o Apoio a Diagnose e Terapeutica (Laboratorio)

2 -

INCLUÍDO NAS DESPESAS EMPENHADAS:

2.1 - Empenhos Estimativos

2.2 - Empenhos Globais

PERCENTUAL DAS DESPESAS POR FONTE DE RECURSOS
Terceiro quadrimestre 2022

FONTE DE RECURSO	SETEMBRO A DEZEMBRO					
	EMPENHADA		LIQUIDADA		PAGA	
MUNICIPAL	87.791.374,95	57%	332.886.754,20	82,11%	336.272.387,95	82,26%
ESTADUAL	64.093.752,01	41,62%	56.067.849,53	13,83%	56.067.849,53	13,72%
FEDERAL	2.129.355,59	1,38%	16.472.715,84	4,06%	16.444.947,52	4,02%
TOTAL	154.014.482,55	100%	405.427.318,57	100%	408.785.185,00	100%

PERCENTUAL DAS DESPESAS POR FONTE DE RECURSOS 2022

FONTE DE RECURSO	ACUMULADO - JANEIRO A DEZEMBRO					
	EMPENHADA		LIQUIDADA		PAGA	
MUNICIPAL	1.088.680.845,45	90,35%	1.070.021.991,20	91,32%	1.066.524.402,95	91,30%
ESTADUAL	69.634.356,57	5,78%	58.469.724,75	4,99%	58.469.724,75	5,01%
FEDERAL	46.606.673,85	3,87%	43.180.645,28	3,69%	43.152.876,96	3,69%
TOTAL	1.204.921.875,87	100%	1.171.672.361,23	100%	1.168.147.004,66	100%

EQUIPAMENTOS DE SAÚDE - BARUERI
3º QUADRIMESTRE 2022

CENTRAL DE REGULAÇÃO	1
CENTRO DE ATENÇÃO PSICOSSOCIAL-CAPS/CRAD	3
UNIDADE BASICA DE SAUDE	18
AMBULATÓRIO DE ESPECIALIDADES	1
POLICLÍNICA	1
SERVIÇO DE ATENDIMENTO ESPECIALIZADO (SAE)	1
HOSPITAL GERAL	1
HOSPITAL DE RETAGUARDA(P.S Paulista)	1
MATERNIDADE	1
PRONTO ATENDIMENTO ESPECIALIZADO	1
PRONTO ATENDIMENTO INFANTIL	1
PRONTO ATENDIMENTO GERAL	4
FARMACIA	1
ALMOXARIFADO	1
FISIOTERAPIA- CSF e CSF II	2
RESIDÊNCIA TERAPEUTICA	1
CENTRO DE DIAGNÓSTICOS	1
CREDITA- CENTRO DE REFERENCIA ESPECIALIZADO EM DIAG	1
ZOONOSE	1
TOTAL	42



PRODUÇÃO

3º Quadrimestre 2022

PRODUÇÃO - 3º QUADRIMESTRE DE 2022/ FATURAMENTO

INTERNAÇÕES

ESPECIALIDADES	HMB	PAA /	PAI	HOSPITAL	UNIDADE BÁSICA DE SAÚDE <i>U B S</i>	
		MATERNIDADE		RETAGUARDA	PROCEDIMENTOS	TOTAL
Cirúrgico	8.180	804	-	-		
Obstetrícia	1.290	3.689	-	-		
Clinica Médica	3.737	4.579	-	898	CONSULTAS MÉDICAS	153.232
Psiquiatria	137	-	-	-	CONSULTAS PROFISSIONAIS UNIVERSITÁRIOS	44.156
Pediatria	2.774	354	2.690	-		
Leito Dia/Cirúrgico	5.684	-	-	-	OUTROS PROCEDIMENTOS	459.155
TOTAL	21.802	9.426	2.690	898	TOTAL	656.543

PRONTO SOCORROS: PAA, PAI, MUTINGA, CAMARGO, ENGENHO NOVO, IMPERIAL, PAULISTA

PRODUÇÃO - 3º QUADRIMESTRE 2022

SDPD- FISIO	
	QUANTIDADE
CONSULTAS MÉDICAS	343
CONSULTAS PROFISSIONAIS UNIVERSITÁRIOS	3.571
OUTROS PROCEDIMENTOS	15.476
TOTAL	19.390

CAPS	
Atendimentos Médicos	2050
Atendimentos Outros Profissionais	10706
Total	12756

**CENTRO DE DIAGNÓSTICO/ LABORATÓRIO
EXAMES – 1.378.356
OUTROS ATENDIMENTOS:176.500
TOTAL: 1.554.856**

PRONTO SOCORROS	
	QUANTIDADE
CONSULTAS MÉDICAS	341.153
CONSULTAS PROFISSIONAIS UNIVERSITÁRIOS	7546
OUTROS PROCEDIMENTOS	1.047.965
TOTAL	1.396.664

ESPECIALIDADES

	QUANTIDADE
CONSULTAS MÉDICAS	132.803
CONSULTAS PROFISSIONAIS UNIVERSITÁRIOS	23.193
OUTROS PROCEDIMENTOS	281.883
TOTAL	437.879

Div. Espec. de Controle de Tráfego de Ambulância e Terceiros
RESUMO GERAL DE ATENDIMENTOS DAS AMBULÂNCIAS E TERCEIROS

3º QUADRIMESTRE 2022

PRONTO ATENDIMENTO	LOCAL	TOTAL	PROPORÇÃO
NAIR FONSECA LEITÃO ARANTES	P.A. ADULTO P.A INFANTIL	12686	70,94%
JOSÉ AGOSTINHO DOS SANTOS	PQ IMPERIAL	490	2,74%
MARIA DE LOURDES EVANGELISTA	JD. MUTINGA	635	3,55%
<i>HMB – HOSPITAL MUNICIPAL FRANCISCO MORAN</i>	HMB	577	3,23%
ATENDIMENTO SECRETARIA	SEC. SAÚDE	3494	19,54%
TOTAL		17882	100%

DIV. ESPEC. DE CONTROLE DE TRÁFEGO DE AMBULÂNCIAS E TERCEIROS
 P.S. NAIR FONSECA LEITÃO ARANTES – P.A ADULTO P.A INFANTIL
ATENDIMENTOS DE AMBULÂNCIAS – 3º QUADRIMESTRE / 2022

TIPO DE ATENDIMENTO	SETEMBRO	OUTUBRO	NOVEMBRO	DEZEMBRO	TOTAL
CHAMADAS -192	286	207	228	186	907
RETORNO	30	31	70	77	208
REMOÇÃO SIMPLES PAA	510	533	516	572	2131
REMOÇÃO SIMPLES PAI	34	30	26	37	127
REMOÇÃO UTI PAA	62	44	103	62	271
REMOÇÃO UTI PAI	20	18	15	15	68
CLÍNICO	2456	2080	2026	2231	8793
EVENTOS	17	9	7	29	62
VIAGENS	7	1	5	0	13
LEVAR PARA RESIDÊNCIA	45	13	25	23	106
TOTAL	3467	2966	3021	3232	12686

COORDENADORIA DE VIGILÂNCIA EM SAÚDE 3º Quadrimestre 2022

Grupo de Procedimentos de Vigilância em Saúde	Total
Atividades de Vigilância Sanitária, Zoonoses e combate a dengue	17.852
Vacinas Aplicadas no Município (Rotina e Campanha)	73.113
Emissão de Certificado Internacional de Vacinação de Febre amarela	584
Eventos Adverso pós Vacinação	15

COVID-19 - de 01/09 à 31/12/2022

Notificados de Barueri	Casos em investigação	Descartados	Confirmados
14.397	20	3.420	522*
			*Óbitos: 04

MONKEYPOX - de 01/09 à 31/12/2022

Notificados de Barueri	Casos em investigação	Descartados	Confirmados
127	0	118	09*
			*Óbitos: 0

Doenças de Notificação na Suspeita

3º Quadrimestre de 2022

Doenças	Total Notificados (Suspeito)	Notificados Barueri (Suspeito)	Confirmados	
			Virais	Bacterianas
Coqueluche	2	2	0	
Influenza	49	46	27	
Meningites	103	71	Bacterianas	18
			Fúlgica	0
			Autóctones	8
			Importados	
Dengue	90	51	1	0
Febre Amarela	0	0	0	0
Febre do Chikungunya	2	1	0	0
Leptospirose	6	1	0	0

Epizootias		
Epizootias de Notificação Compulsória	Notificados	Confirmados
Primata não humano - PNH - Febre Amarela	3	0
Capivara - Fasciola Hepática	0	0
Morcego-Raiva	4	0
Outros animais-Raiva	6	0
Total	13	0

VISA – 3º Quadrimestre de 2022

CAMPANHA NACIONAL CONTRA POLIOMIELITE - de 08/08 a 30/11/2022			
VACINA	META	DOSE	COBERTURA %
POLIOMELITE	17.814	17.010	95,5

Fonte: SIPNI

CAMPANHA NACIONAL CONTRA INFLUENZA - de 27/03 a 24/10/2022			
	META	DOSE	COBERTURA %
Criança	20.610	14.224	69
Trabalhador da Saúde	9.481	6.598	69,6
Gestante	4.114	2.393	58,2
Puerpera	676	214	31,6
Idoso	33.127	25.610	77,3
Professor	6.257	3.890	62,2
Total Geral	74.265	52.929	71,27

Fonte: SIPNI

CAMPANHA COVID - Em andamento					
VACINA	setembro	outubro	novembro	dezembro	Total
COVID-19	10.841	7.303	13.992	8.397	40.533

Fonte SISS

VISA – 3º Quadrimestre de 2022
Notificação na Confirmação - Longo Tratamento

<i>Doença</i>	<i>Casos Novos</i>	<i>Em tratamento</i>
Hanseníase	0	9
Tuberculose	42	35

Doenças de Notificação na Confirmação – Total 6.004

Agravo	Confirmados Barueri
Aids	18
Acidente de Trabalho Material Biológico	9
Acidente de Trabalho / Grave	3
Acidente por animal peçonhento	25
Atendimento Anti-rábico humano (profilático)	321
Conjuntivite	979
Hepatite B e C	4
Gestantes HIV	5
Criança Exposta ao HIV	4
Intoxicação Exógena	106
MDDA	3.981
Sífilis Adquirida	159
Sífilis Congênita	8
Sífilis em Gestante	55
Violência Doméstica, Sexual e ou outras	313
Surtos	14
Doenças exantemáticas	0

Vigilância em Saúde Ambiental

Atividade	Quantidade
Inspeções	90
Áreas Contaminadas	18
Emissão de Relatórios e Notificações	114
Pró Água (Cloro, Turbidez e Coliforme)	231
Demais Atividades	42

REGULAÇÃO AMBULATORIAL 3º QUADRIMESTRE - 2022

AGENDAMENTOS DE CONSULTAS REALIZADOS VAGAS DE 1º VEZ, NÃO INCLUINDO RETORNO

CENTRO DE DIAGNOSTICO	CENTRO SAÚDE FUNCIONAL	ESPECIALIDADES + UBS's	HMB	POLICLÍNICA ENGENHO NOVO	TOTAL
606	1.766	47.373	16.168	20.226	86.139

AGENDAMENTOS REALIZADOS / EXAMES

CENTRO DE DIAGNÓSTICO	HMB	HOSPITAL RETAGUARDA PAULISTA	TERCERIZADAS	UBSs	TOTAL
157.914	9.144	5.088	2.193	6.235	180.574

CONTATOS REALIZADOS PELO/ CALL CENTER

SETEMBRO	OUTUBRO	NOVEMBRO	DEZEMBRO	TOTAL
55.100	37.239	62.498	43.501	198.338

AGENDAMENTOS PRIORIDADES/ REGULAÇÃO

	TOTAL		TOTAL
ESPECIALIDADES/SAE	2.397	MEDICINA	177
UBS's	6.464	TERCERIZADAS	684

**AGENDAMENTOS VIA CROSS/ CENTRAL DE REGULAÇÃO DE OFERTAS DE SERVIÇOS
CONSULTAS - EXAMES**

SETEMBRO	OUTUBRO	NOVEMBRO	DEZEMBRO	TOTAL
862	546	405	524	2.337

AGENDAMENTOS VIA CROSS ONCOLOGIA

CONSULTAS	308
EXAMES	06

AGENDAMENTOS VIA CROSS SESSÕES HEMODIÁLISE - HMB

SETEMBRO	OUTUBRO	NOVEMBRO	DEZEMBRO	TOTAL
3.006	3.035	3.047	3.156	12.244

AGENDAMENTOS VIA CROSS Cateterismo/Cirurgia cardíaca/Marcapasso

CENTRAL DE REGULAÇÃO DE OFERTAS DE SERVIÇOS DE SAÚDE

	SETEMBRO	OUTUBRO	NOVEMBRO	DEZEMBRO	TOTAL
CATETERISMO	38	25	20	14	113
CIRURGIA CARDÍACA	4	6	0	4	
MARCAPASSO	0	1	0	1	

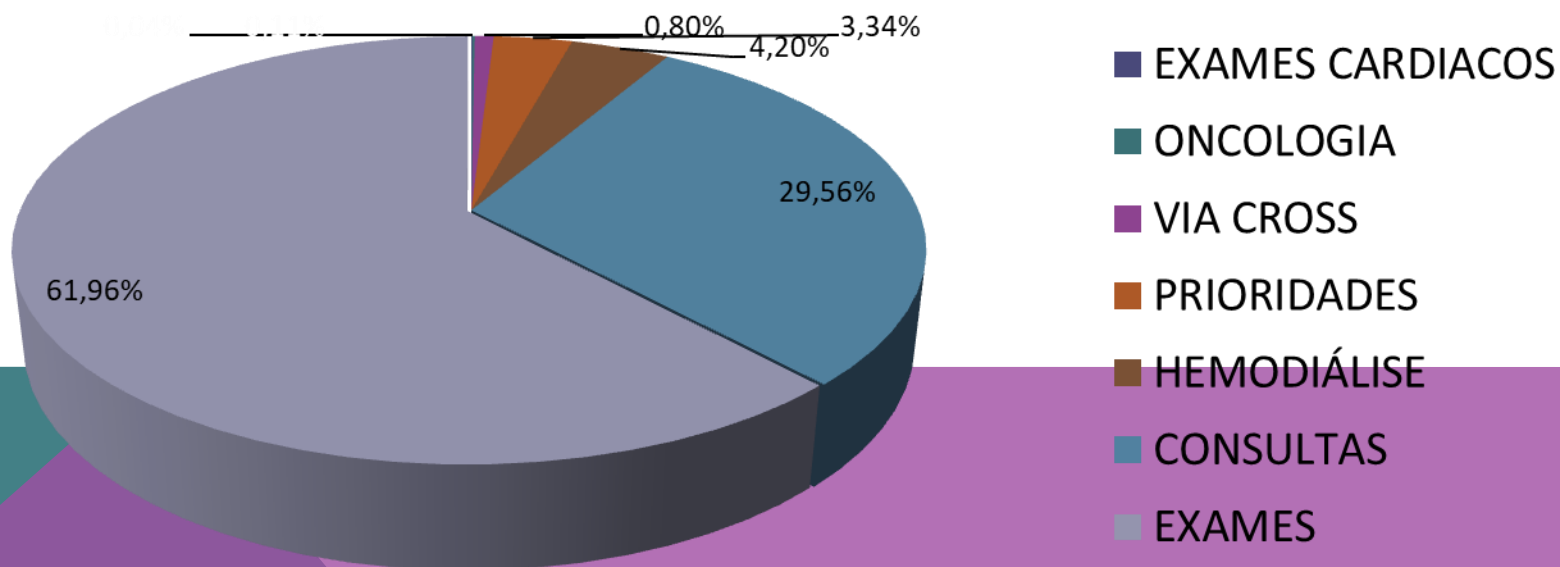

Fonte: Central de Regulação

TOTAL DE AGENDAMENTOS REALIZADOS
291.443

PRODUTIVIDADE DA REGULAÇÃO – URGÊNCIA E EMERGÊNCIA 3º QUADRIMESTRE - 2022

RECURSOS EFETIVADOS POR EQUIPAMENTO NO 3º QUADRIMESTRE DE 2022

SOLICITANTES	PAA	PAI	PSC	PSIMP	PSE	PSP	MAT	HMB	OUTROS	TOTAL
ACEITOS	3.121	768	1.272	668	608	184	20	68	12	7.515

DISTRIBUIÇÃO POR HOSPITAL

HMB V.CEDIDA	HMB AV.NEURO	HMB AV.GERAL	HMB TC+EXAMES	HGI	HRO
1.416	286	2.575	1.101	34	231
HGC	CROSS	PSP	CDB	OUTROS	TOTAL
78	341	261	489	703	7.515

DISTRIBUIÇÃO EM PERCENTUAL HMB / REFERÊNCIA 3º QUADRIMESTRE 2022

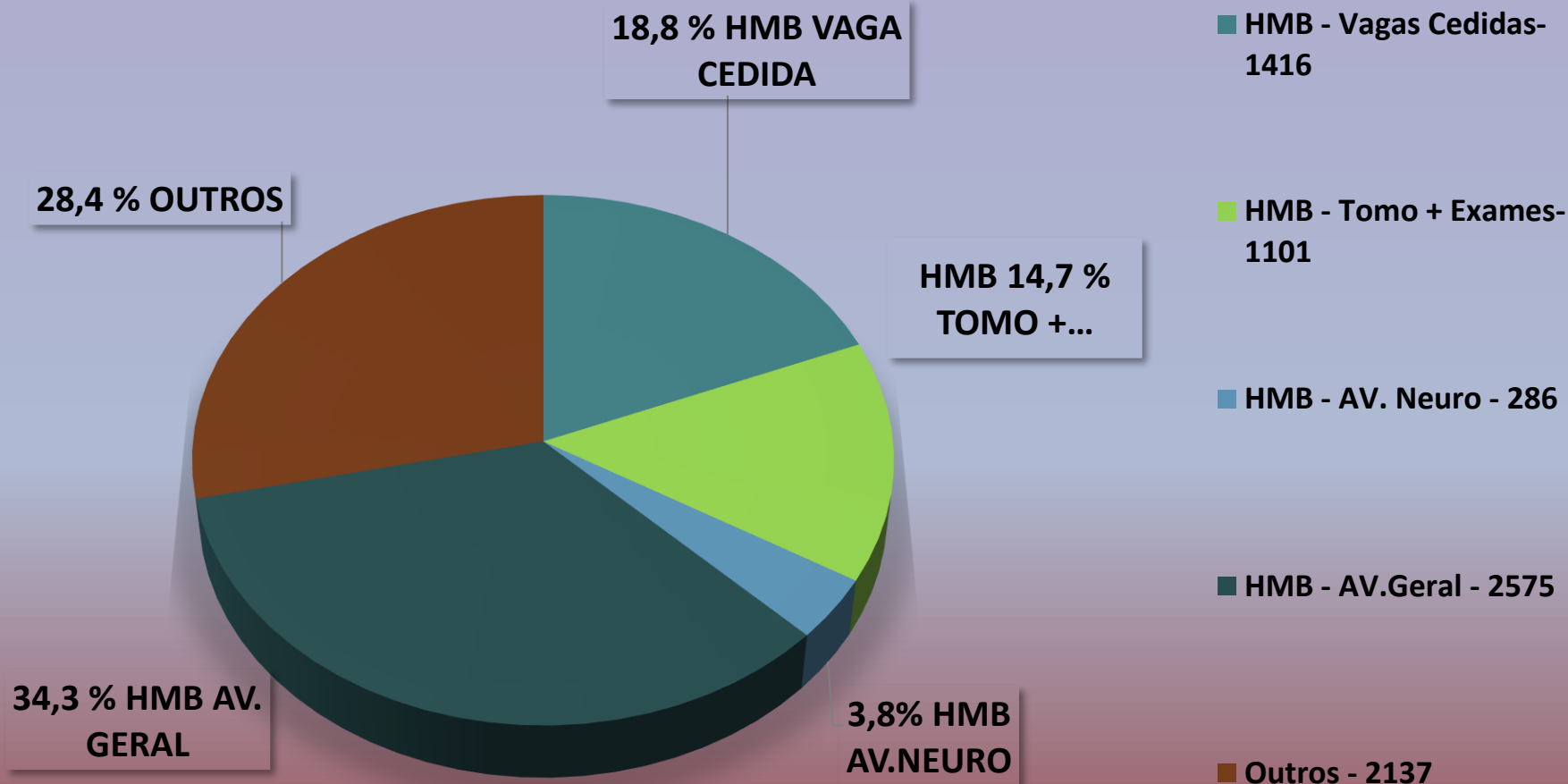

CENTRO ESPECIALIZADO EM REABILITAÇÃO – CER 3º QUADRIMESTRE 2022

	SETEMBRO	OUTUBRO	NOVEMBRO	DEZEMBRO	TOTAL
Fisioterapia	497	477	301	334	1609
Fonoaudiologia	586	537	378	398	1899
Terapia Ocupacional	283	335	204	203	1025
Psicologia	317	224	210	140	891
Nutrição	35	0	0	0	35
Fisiatria	55	46	29	41	171
Enfermagem	31	47	63	20	161
Serviço Social	28	14	11	43	96
Acolhimento	79	84	65	33	261
Total	1911	1764	1261	1212	6148

CONSIDERAÇÕES:

Afastamento de servidores por adoecimento e/ou férias;
Alto índice de faltas às consultas;

**PROCEDIMENTOS REALIZADOS NO CENTRO DE SAÚDE FUNCIONAL -CSF
3º QUADRIMESTRE 2022**

TOTAL NO QUADRIMESTRE	ATENDIMENTOS POR ÁREA
Triagem	1243
Fisioterapia Ortopédica (Individual + grupo)	8032
Fisioterapia Ortopédica (Individual)	464
Fisioterapia Neurológica	49
Terapia Ocupacional	689
Acupuntura	642
Fisiatria	129
Fonoaudiologia	266
Total	11.514

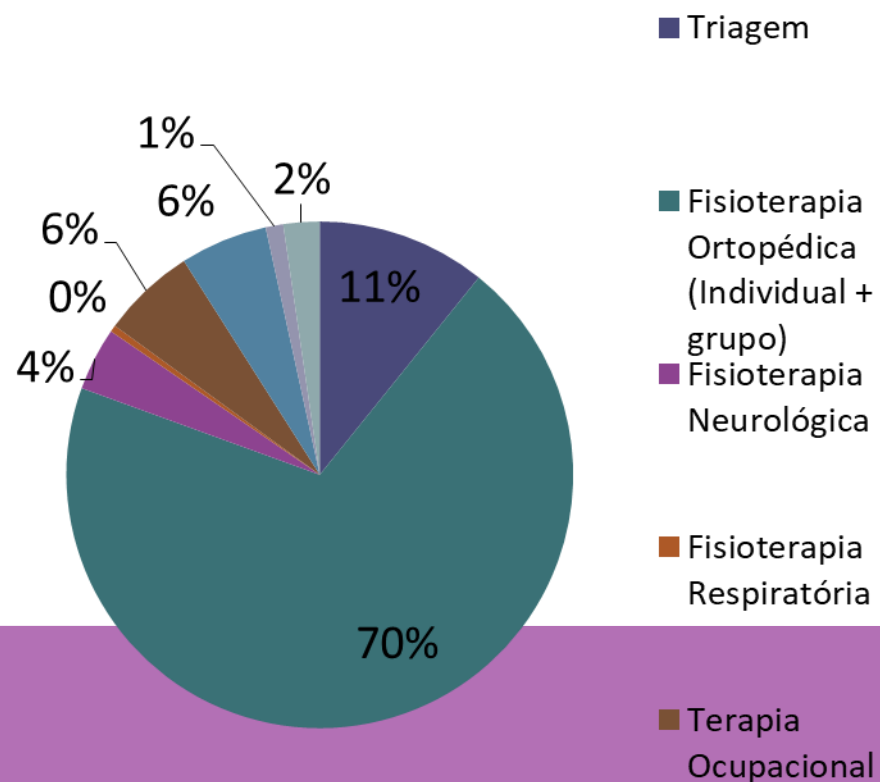

NÚMERO DE PROCEDIMENTOS REALIZADOS NO CSF DE SETEMBRO À DEZEMBRO DE 2022

TOTAL NO QUADRIMESTRE	ATENDIMENTOS POR ÁREA
MÉDICO	
PSICOLOGIA	124
FISIOTERAPIA	13
TOTAL	

TOTAL NO QUADRIMESTRE	ATENDIMENTOS POR ÁREA
Fisiatria Presença	129
Fisiatria Falta	26
Triagem Presença	1243
Triagem Falta	644

TOTAL NO QUADRIMESTRE

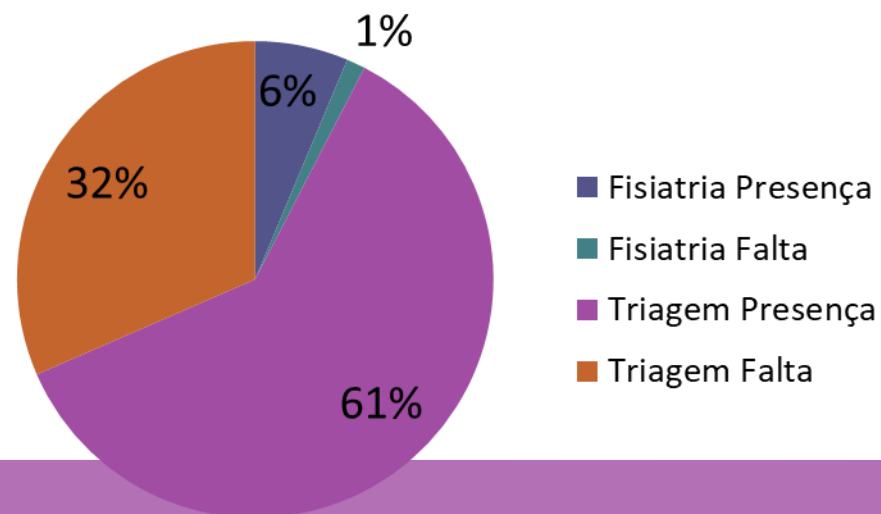

PRONTO ATENDIMENTO CENTRAL / PRONTO ATENDIMENTO INFANTIL
**ATENDIMENTO POR ESPECIALIDADE PAA/PAI
3º QUADRIMESTRE 2022**

ESPECIALIDADE	TOTAL	%
Clínico Geral	62.035	43,10%
Ortopedia	20.589	14,30%
Ginecologia/Obstetrícia	11.220	7,79%
Emergência	777	0,54%
Ortopedia - Ambulatório	2.777	1,93%
Psiquiatria	1.011	0,70%
Pediatria	34.840	24,20%
Enfermagem	315	0,22%
Fisioterapia	3898	2,71%
Serviço Social	6477	4,50%
TOTAL	143.939	100,00%

**DESEMPENHO ASSISTENCIAL
SADT – PAA/PAI**

TIPO DE EXAME	TOTAL	%
USG	8.179	3,59%
ECG	3.093	1,36%
RAIO X	36.472	16,00%
TOMOGRAFIA	5.135	2,25%
LABORATÓRIO	168.389	74%
RT PCR	335	0,15%
PCR TESTE RAPIDO	6.299	2,76%
TOTAL GERAL	227.902	100,00%

PROCEDIMENTOS REALIZADOS NA MATERNIDADE MUNICIPAL 3º QUADRIMESTRE 2022

CURETAGEM	LAPAROTOMIA	LAQUEADURA	CESARIA	NORMAL	FORCEPS	INTERNAÇÕES	COLOCAÇÃO DE DIU	EXSANGUINEO-TRANSFUSÃO	TOTAL
134	16	58	375	654	4	31	0	0	1272

**ATENDIMENTO URGÊNCIA E EMERGÊNCIA/P.S POR ESPECIALIDADE
3º QUADRIMESTRE 2022**

ESPECIALIDADES MÉDICAS	P.S CAMARGOS		P.S IMPERIAL		P.S ENGENHO	
Clínica Médica	47.920	60,14	40.207	60,91%	32.000	69,28%
Pediatria	20.482	25,71	16.722	25,33%	9.706	21,01%
Ortopedia	2.083	2,61	2.805	4,25%	3.855	8,35%
Ginecologia/Obstetrícia	-	-	1.317	2,00%	-	-
Emergência	1.737	2,18	1.084	1,64%	626	1,36%
DEMAIS ESPECIALIDADES						
Odontologia	-	-	1.191	1,80%	1.653	3,58%
Serviço Social	508	0,64	572	0,87%	-	-
Fisioterapia	6.658	8,36	2.109	3,20%	-	--
Psicologia	290	0,36	-	-	-	-
TIPO DE EXAME						
USG			2.187	2,65%	---	-
ECG	2.796	6,34	1.305	1,58%	696	1,82
RAIO X	13.851	31,39	15.123	18,34%	9.242	24,16
TOMOGRAFIA	-	-	2.871	3,48%	-	-
LABORATORIAL	23.963	54,30	56.255	68,23%	25.616	66,97
DESTINO/ADULTO						
ALTA	152	49,19	185	62,93%	97	64,67%
REMOÇÃO	107	34,63	77	26,19%	45	30,00%
EVASÃO	2	0,65	1	0,34%	0	0,00%
DESISTÊNCIA	0	0,00	5	1,70%	2	1,33%
ÓBITO	48	15,53	26	8,84%	6	4,00%
DESTINO/INFANTIL						
ALTA	12	3,88	79	43,89%	5	25,00%
REMOÇÃO	23	7,44	101	56,11%	15	75,00%
EVASÃO	0	0,00	0	0,00%	0	0,00%
DESISTÊNCIA	0	0,00	0	0,00%	0	0,00%
ÓBITO	0	0,00	0	0,00%	0	0,00%

CENTRO DE DIAGNÓSTICOS- 3º Quadrimestre 2022

Exames	REALIZADO				
	SETEMBRO	OUTUBRO	NOVEMBRO	DEZEMBRO	TOTAL
TOTAL	38.419	31.684	24.721	24.306	119.130

Produção Assistencial – CD					
Modalidade de Serviços	Volume Realizado				Total Realizado
	SETEMBRO	OUTUBRO	NOVEMBRO	DEZEMBRO	
Exames Imagem	38.419	31.684	24.721	24.306	119.130
Exames Laboratoriais	386.791	376.224	360.911	286.522	1.410.448
Serviços de Alergologia	809	781	940	1.040	3.570

**POLICLÍNICA ENGENHO NOVO
3º QUADRIMESTRE 2022**

**TOTAL DE ATENDIMENTO
AMBULATORIAL:
27.874**

**PEQUENAS CIRURGIAS REALIZADAS
782**

Procedimento	TOTAL
Enfermagem	484
Nutricionista	474
Psicologia	945
Serviço Social	1.035

Produção Assistencial – HMB – 3º QUADRIMESTRE 2022

Modalidade dos Serviços	Total Realizado
Saídas Hospitalares	5.313
Hospital Dia	1.749
Atendimentos de Urgência	6.343
Atendimento Ambulatorial	84.505
Hemodiálise	12.637
Serviço de Quimioterapia	972
SADT Externo	8.821
PID Programa Internação Domiciliar	437
Atendimento de Neurocirurgia e Neuroclínica	723
Atendimento em Medicina Fetal	1.008
Atendimentos em Hemodinâmica	-
TOTAL GERAL	122.508

Quantitativo de pacientes removidos para o HMB

Origem	Total	Média Mensal
P.S. Arnaldo	478	120
P.S. Engenho	201	50
P.S. Imperial	434	109
P.S. Mutinga	223	56
H.R. Paulista	40	10
PAA/PAI	2596	649
TOTAL	3972	993

Hospital de Retaguarda do Jardim Paulista.

Relatório de dados Estatísticos 3º quadrimestre 2022

MÊS DE REFERENCIA	QUANTIDADE DE ADMISSÕES/ INTERNAÇÕES	ALTAS	ÓBITOS	TRANSFERÊNCIAS/ REMOÇÕES**
2022				
SETEMBRO	178	136	3	28
OUTUBRO	201	70	1	52
NOVEMBRO	174	101	4	41
DEZEMBRO	157	124	3	52
TOTAL	710	431	11	173
Serviços Ambulatoriais – Radiologia***				
SETEMBRO				806
OUTUBRO				939
NOVEMBRO				754
DEZEMBRO				579
TOTAL				3.078

O serviço ambulatorial de Radiologia teve início nessa instituição a partir de 22/11/2021.

Obs: A partir do dia 22/07/2021 esta instituição teve alteração nos protocolos de atendimento, deixando de ser Hospital de Campanha Covid -19 e tornando-se Hospital de Retaguarda do Jardim Paulista.

Fontes / Referências:

-Dados retirados dos Sistema *SISS Hospitalar*

ORIGEM DOS PACIENTES/ 3º QUADRIMESTRE 2022

MUNICÍPIO	P.S CAMARGOS		PAA		PAI		P.SIMPERIAL		P.S ENGENHO	
BARUERI	59.984	83,06%	60.896	63,61%	19.846	56,82%	29.411	46,44%	44.523	91,28%
CARAPICUIBA	1.489	2,06%	20.022	20,91%	9.740	27,89%	850	1,34%	722	1,48%
COTIA	72	0,10%	367	0,38%	288	0,82%	23	0,04%	25	0,05%
ITAPEVI	1725	2,39%	5.011	5,23%	2.117	6,06%	123	0,19%	214	0,44%
JANDIRA	8246	11,42%	3.525	3,68%	1.432	4,10%	63	0,10%	221	0,45%
OSASCO	165	0,23%	2.785	2,91%	919	2,63%	32.363	51,11%	173	0,35%
PIRAPORA B.JESUS	1	0,00%	0	0,00%	0	0%	2	0,00%	35	0,07%
SANTANA DE PARNAIBA	48	0,07%	609	0,64%	156	0,45%	289	0,46%	1.913	3,92%
SÃO PAULO	160	0,22%	1.033	1,08%	0	0%	64	0,10%	180	0,37%
NÃO INFORMADO	201	0,28%	585	0,61%	112	0,32%	55	0,09%	682	1,40%
OUTROS MUNICIPIOS	131	0,18%	907	0,95%	315	0,90%	83	0,13%	86	0,18%
TOTAL	72.222	100,00%	95.740	100,00%	34.925	100%	63.326	100,00%	48.774	100,00%

ORIGEM DOS PACIENTES/ 3º QUADRIMESTRE 2022
Origem do Paciente - HMB – 3º Quadrimestre - 2022

MUNICÍPIO	At.Ambul. %		Internação %		At. de Urgências %		SADT %		Total %	
	BARUERI	37.019	93,79	5.946	82,40	4.410	69,53	8.462	88,76	55.837
CARAPICUIBA	409	1,04	416	5,76	626	9,87	260	2,73	1711	2,73
ITAPEVI	234	0,59	149	2,06	210	3,31	108	1,13	701	1,12
JANDIRA	250	0,63	170	2,36	240	3,78	148	1,55	808	1,29
OSASCO	462	1,17	397	5,50	574	9,05	231	2,42	1664	2,66
PIRAPORA DO BOM JESUS	12	0,03	1	0,01	0	0,00	0	0	13	0,02
SANTANA DE PARNAIBA	45	0,11	35	0,49	58	0,91	53	0,56	191	0,31
OUTRAS	1.038	2,63	102	1,41	225	3,55	272	2,85	1.637	2,62
TOTAL	39.469	100%	7.216	100%	6.343	100%	9.534	100%	62.562	100%

* Porcentagem



Comitê de Mortalidade Infantil e Materno.

TERCEIRO Quadrimestre de 2022

DADOS PROVISÓRIOS: MORTALIDADE INFANTIL - 2022				
TIPOS DE ÓBITOS	SET.	OUT.	NOV.	DEZ.
NEONATAL PRECOCE	2	2	3	1
NEONATAL TARDIA	0	1	0	0
PÓS NEONATAL	2	0	0	0
Total	4	3	3	1
				11
MORTALIDADE MATERNA - 2022				
SETEMBRO		0		
OUTUBRO		0		
NOVEMBRO		0		
DEZEMBRO		0		
TOTAL		0		
MORTALIDADE NATIMORTO - 2022				
SETEMBRO		1		
OUTUBRO		5		
NOVEMBRO		2		
DEZEMBRO		4		
TOTAL		12		

Fonte: Comitê de Prevenção da Mortalidade Infantil e Materna

OUVIDORIA – 3º QUADRIMESTRE 2022

ATENDIMENTOS	SETEMBRO	OUTUBRO	NOVEMRO	DEZEMBRO
OUVIDORIA MUNICIPAL	453	440	432	451
SECRETARIA DE SAÚDE	477	692	686	490
Total Geral	930	1132	1118	941
SITUAÇÃO	SETEMBRO	OUTUBRO	NOVEMRO	DEZEMBRO
Atendido	924	1128	1114	918
Em Andamento	6	4	4	23
Total Geral	930	1132	1118	941
NATUREZA	SETEMBRO	OUTUBRO	NOVEMRO	DEZEMBRO
CONTRIBUIÇÃO	172	205	251	93
DENÚNCIA	0	10	3	4
ELOGIO	10	45	46	55
INFORMAÇÃO	3	14	15	10
RECLAMAÇÃO	614	665	641	710
SERVIÇO	125	185	158	63
SOLICITAÇÃO	6	2	2	4
SUGESTÃO	0	6	2	2
Total Geral	930	1132	1118	941



**AUDIÊNCIA PÚBLICA – 3º QUADRIMESTRE DE 2022
SECRETARIA DE SAÚDE**

Secretaria de Saúde

Dionisio Alvarez Mateos Filho

Secretário

Rua Prof. João da Matta e Luz, 262 - Centro - Barueri - SP

Horário de atendimento: de segunda a sexta, das 8h às 17h

CEP: 06401-120 - Fone: (11) 4199-3100

E-mail: saude@barueri.sp.gov.br

A Secretaria de Saúde é responsável pela gestão de todo o sistema de saúde pública municipal, composto por unidades básicas de saúde, pronto-socorros, centro de diagnósticos, ambulatório de especialidades e o Hospital Municipal, entre outros equipamentos.

Realiza campanhas de prevenção com diversas ações, dentro dos serviços de vigilância epidemiológica e de vigilância sanitária.