

Audiência Pública

1º Quadrimestre de 2018

Secretaria Municipal de Saúde

CNPJ 46.523.015/0001-35

Rua Prof. João da Matta e Luz, 262 – Centro

Telefone: (11) 4199-3100

saude@barueri.sp.gov.br | www.barueri.sp.gov.br

Secretário de Saúde

Dr. Jorge Marcio dos Santos Salomão

Data da posse: 20 de março de 2018

Período de Plano de Saúde: 2018 à 2021

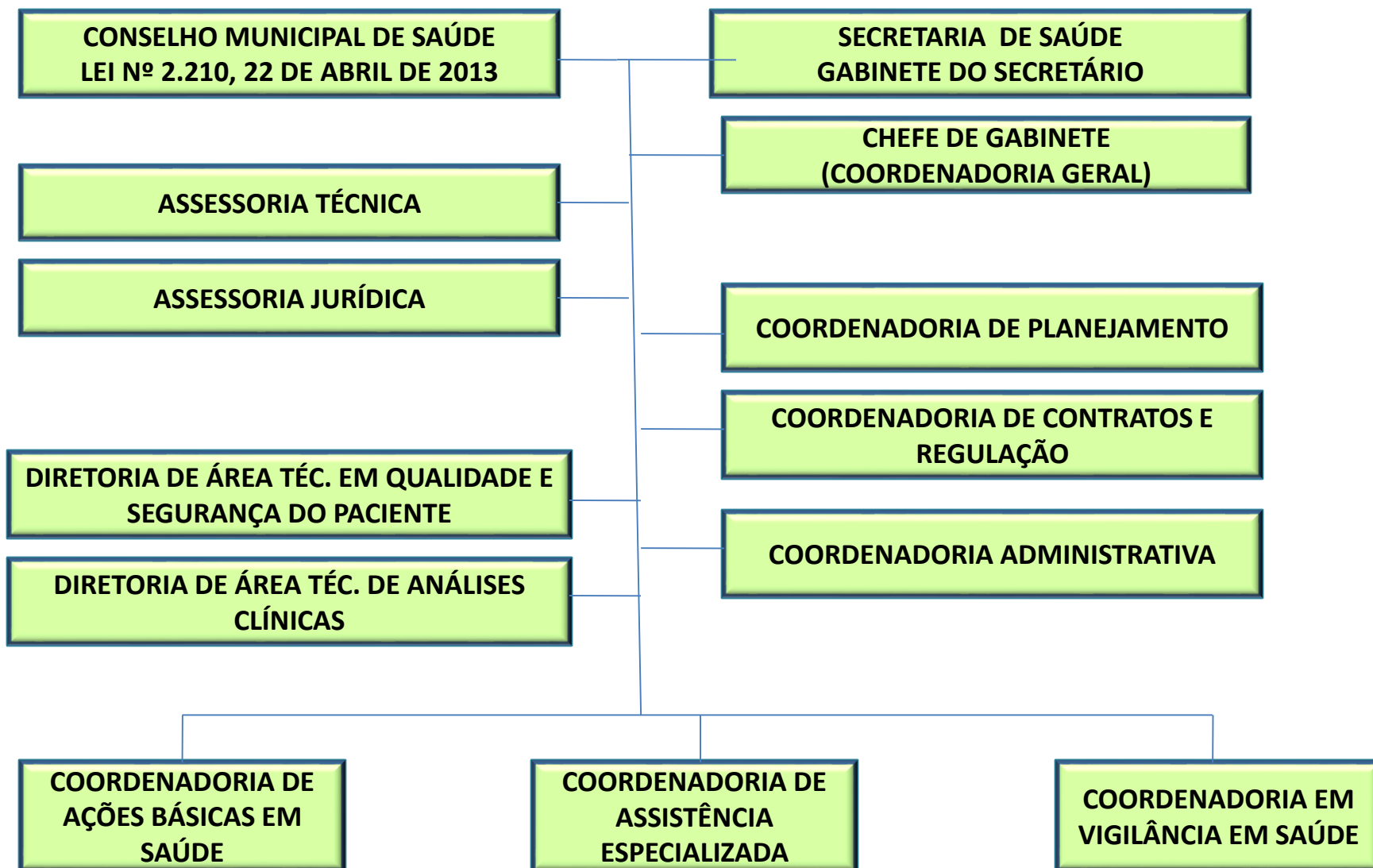

RECURSOS EM SAÚDE

Lei nº 2.570, de 20 de Outubro de 2017

(Estima a receita e fixa a despesa do município para o exercício financeiro de 2018)

Despesa estimada em Saúde: R\$ 668.451.000,00

Fonte: Secretaria de Finanças

Lei Complementar nº 141 (13/01/2012) -15% (quinze por cento) da arrecadação dos impostos

Fonte: Secretaria de Finanças - SIOPS

DESPESAS POR SUBFUNÇÃO - BARUERI - 1º QUADRIMESTRE 2018

SUBFUNÇÃO	EMPENHADA	LIQUIDADA	PAGA
Administração Geral	30.847.418,34	16.190.179,60	15.698.581,93
Atenção Básica de Saúde	84.617.892,94	50.340.382,12	48.369.385,06
Assistencia Hospitalar e Ambulatorial	323.186.650,00	127.782.305,90	124.194.308,83
Suporte Profilático e Terapêutico	4.262.882,40	2.573.821,84	2.508.972,04
Vigilância Sanitária	2.368.259,41	1.214.820,92	1.173.703,37
Vigilância Epidemiológica	2.754.180,00	1.733.130,03	1.671.603,81
TOTAL	448.037.283,09	199.834.640,41	193.616.555,04

Fonte: Secretaria de Finanças - SIOPS

DESPESAS PAGAS POR FONTE DE RECURSOS - BARUERI -**1º QUADRIMESTRE DE 2018**

FONTE DE RECURSO	EMPENHADA	LIQUIDADA	PAGA
<i>MUNICIPAL</i>	424.674.434,40 94,79%	186.834.935,97 93,49%	180.651.764,58 93,30%
<i>ESTADUAL</i>	1.02.573,55 0,22%	483.605,69 0,24%	451.304,11 0,23%
<i>FEDERAL</i>	22.360.275,14 4,99%	12.516.098,85 6,26%	12.513.486,35 6,46%
TOTAL	448.037,283,09 100%	199.834.640,51 100%	193.616.555,04 100%

Fonte: Secretaria de Finanças - SIOPS

EQUIPAMENTOS DE SAÚDE - BARUERI 1º QUADRIMESTRE DE 2018

CENTRAL DE REGULAÇÃO	1
CENTRO DE ATENÇÃO PSICOSSOCIAL-CAPS	3
UNIDADE BÁSICA DE SAÚDE	16
AMBULATÓRIO DE ESPECIALIDADES	1
POLICLÍNICA	2
SERVIÇO DE ATENDIMENTO ESPECIALIZADO (SAE)	1
HOSPITAL GERAL	1
MATERNIDADE	1
PRONTO SOCORRO ESPECIALIZADO	1
PRONTO SOCORRO INFANTIL	1
PRONTO SOCORRO GERAL	3
RESIDÊNCIA TERAPEÚTICA	1
TOTAL	32

PRODUÇÃO

LOCAL DE ATENDIMENTO: Av. 26 de Março, 845 – Jd. São Pedro – Barueri – SP

HORÁRIO DE FUNCIONAMENTO: 2ª a 6ª feira das 06:30h às 21:00h

ATENDIMENTOS ESPECIALIZADOS

- * **ALERGOLOGIA ADULTO e INFANTIL**
- * **ANGIOLOGIA / VASCULAR**
- * **ASSISTÊNCIA SOCIAL**
- * **CARDIOLOGIA ADULTO e INFANTIL**
- * **DERMATOLOGIA**
- * **ENDOCRINOLOGIA ADULTO e INFANTIL**
- * **ENFERMAGEM**
- * **GASTROENTEROLOGIA**
- * **NEFROLOGIA**
- * **NEUROLOGIA ADULTO e INFANTIL**
- * **NUTRIÇÃO**
- * **OFTALMOLOGIA**
- * **OTORRINOLARINGOLOGIA**
- * **PNEUMOLOGIA ADULTO e INFANTIL**
- * **PROCTOLOGIA**
- * **PSICOLOGIA**
- * **REUMATOLOGIA**
- * **ULTRASSONOGRRAFIA**
- * **UROLOGIA**

ESPECIALIDADES

	QUANTIDADE
CONSULTAS MÉDICAS	91.847
CONSULTAS PROFISSIONAIS UNIVERSITÁRIOS	11.898
OUTROS PROCEDIMENTOS	359.438
TOTAL	463.183

ESPECIALIDADES: CENTRO, SAE, HMB, POLICLÍNICAS ENGENHO E SILVEIRA

FATURAMENTO - 1º QUADRIMESTRE DE 2018

INTERNAÇÕES

ESPECIALIDADES	HMB	PAA / MATERNIDADE	PAI
Cirúrgico	2.640	265
Obstetrícia	405	1.459
Clinica Médica	1.096	1.478
Psiquiatria	51
Pediatria	775	93	1.154
Leito Dia/Cirúrgico	1.166
TOTAL	6.133	3.295	1.154

U B S	
	QUANTIDADE
CONSULTAS MÉDICAS	146.857
CONSULTAS PROFISSIONAIS UNIVERSITÁRIOS	34.319
OUTROS PROCEDIMENTOS	562.371
TOTAL	743.547

FATURAMENTO - 1º QUADRIMESTRE 2018
SDPD- FISIO

	QUANTIDADE
CONSULTAS MÉDICAS	258
CONSULTAS PROFISSIONAIS UNIVERSITÁRIOS	1.041
OUTROS PROCEDIMENTOS	12.467
TOTAL	13.766

PRONTOS SOCORROS

	QUANTIDADE
CONSULTAS MÉDICAS	357.950
CONSULTAS PROFISSIONAIS UNIVERSITÁRIOS	9.252
OUTROS PROCEDIMENTOS	1.853.567
TOTAL	2.220.769

CAPS

Atendimentos Médicos	1.624
Atendimentos Outros Profissionais	18.793
Total	20.417

**PRONTO SOCORROS: PAA, PAI, CAMARGO,
ENGENHO NOVO, IMPERIAL**

**OUTROS PROCEDIMENTOS: AÇÕES DE
ENFERMAGEM, EXAMES DE IMAGEM, EXAMES
LABORATÓRIO, PEQUENAS CIRURGIAS**

Quantidade de Atendimento PAAI- 1º Quadrimestre 2018

PRONTO SOCORRO CENTRAL

P.S CENTRAL	Total
Pronto Atendimento Adulto/ Emergência	75.411
Ginecologia	11.825
Ortopedia	30.391
Psiquiatria	1.207
Pediatria	42.285
TOTAL	161.119

EXAMES 1º QUADRIMESTRE 2018 - PAA/PAI	
Pronto Atendimento Adulto e Infantil / Central	
Descrição	Quantidade
Ultrassonografia e Ultrassonografia com Doppler	3.788
Radiologia	55.052
Total	73.676

Quantidade de Atendimento PAI- 1º Quadrimestre 2018

Estatística de Atendimento por Município

Atendimentos	Quantidade
Barueri	22.951
Carapicuíba	11.846
Itapevi	3.378
Osasco	1.210
Jandira	1.883
Outros Municípios	1.017
TOTAL	42.285

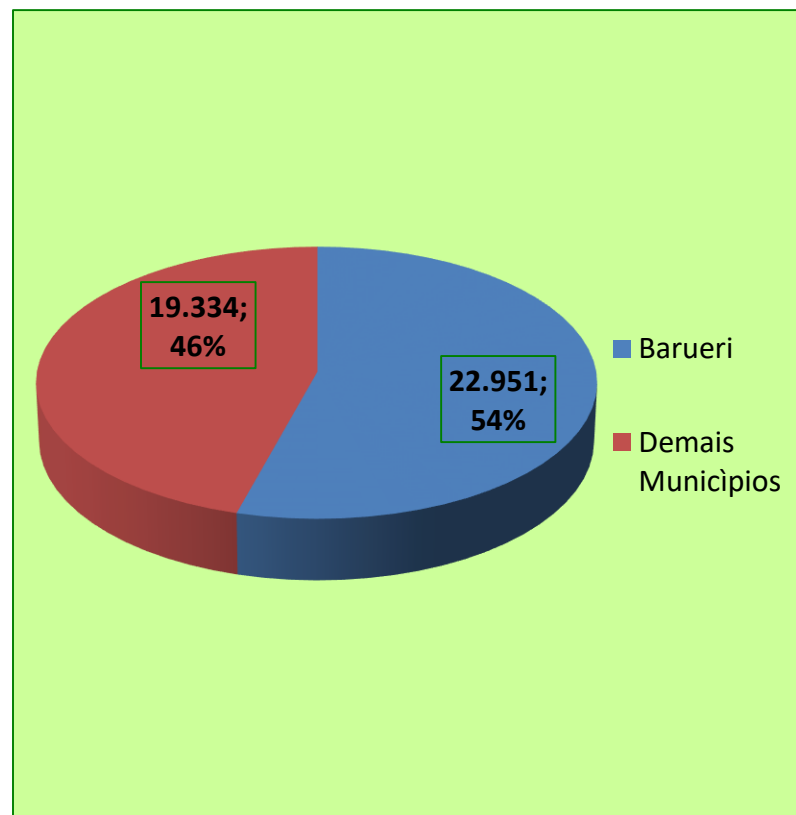

Quantidade de Atendimento PAA- 1º Quadrimestre 2018

Estatística de Atendimento por Município

Atendimentos	Quantidade
BARUERI	73.485
Carapicuíba	29.481
Itapevi	4.847
Osasco	3.694
Jandira	4.263
Outros Municípios	5.128
TOTAL	120.898

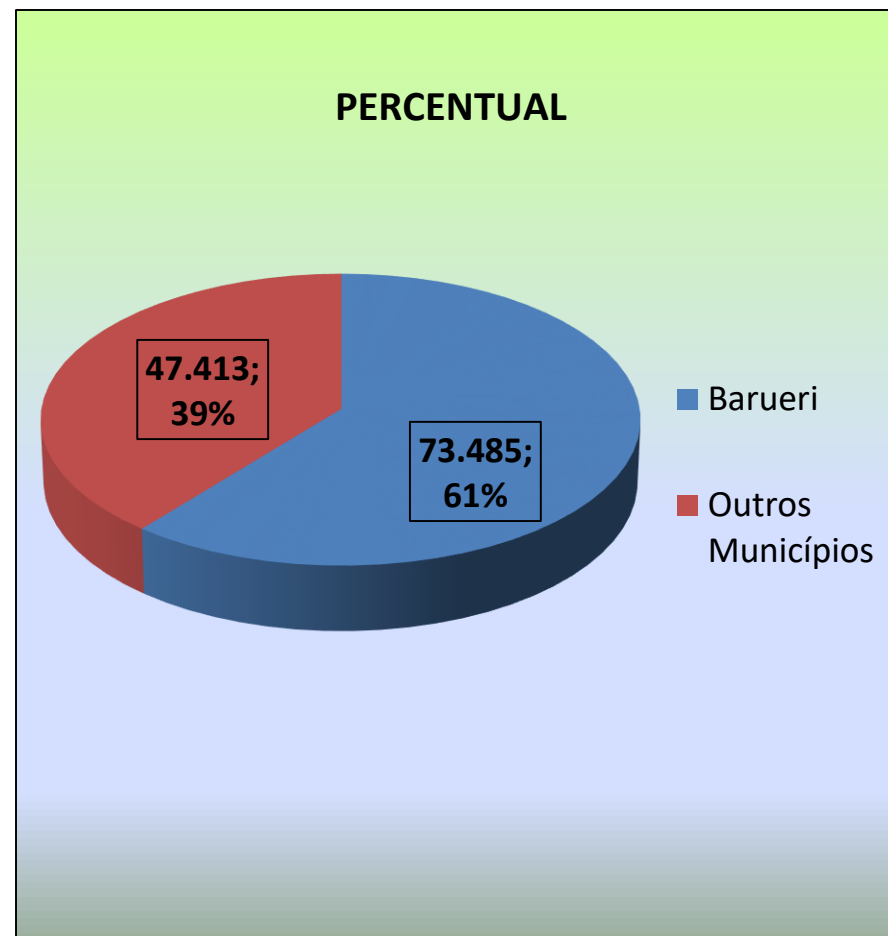

COORDENADORIA DE VIGILÂNCIA EM SAÚDE - 1º quadrimestre 2018

Grupo de Procedimentos de Vigilância em Saúde	Janeiro	Fevereiro	Março	Abril	Total
Atividades de Vigilância Sanitária	729	1.029	1.043	1.642	4.443
Atividades do Departamento Técnico de Projetos Educativos	1	52	2	2	57
Atividades do Departamento de Zoonoses	482	561	589	524	2.156
Ações de Combate a Dengue	1.577	4.572	2.847	2.399	11.395
Vacinas Aplicadas no Município (Rotina)	19.009	15.745	16.247	18.881	69.882
Total	21.798	21.959	20.728	23.448	87.933

Imunização - Campanha Influenza de 23 a 30/04/2018			
	Meta	Dose	Cobertura %
Criança	18.685	1.611	8,6
Trabalhador da saúde	8.774	2.387	27,3
Gestante	4.082	544	13,3
Puerpera	671	184	27,4
Idoso	17.643	8.862	50,2
Professores	2.677	18	0,7
Total	52.532	13.606	25,9

Imunização - Campanha Febre Amarela 2018	
Janeiro	17.911
Fevereiro	115.153
Março	7.996
Abril	1.245
Total	142.305

Doença de Notificação na Suspeita

Doença	Total Notificados (Suspeito)	Notificados Barueri (Suspeito)	Confirmados	
Coqueluche	20	9	4	
Influenza	16	11	0	
Meningites	141	101	Virais	30
			Bacterianas	4
			Autóctones	Importados
Dengue	127	86	0	3
Febre Amarela	32	22	0	3
Febre do Chikungunya	20	10	1	0
Leptospirose	25	13	2	1

Notificação na Confirmação - Longo Tratamento

Doença	Casos Novos	Em tratamento
Hanseníase	1	5
Tuberculose	33	79
Total	34	84

Epizootias

Epizootias de Notificação Compulsória	Notificados	Confirmados
Primata não humano - PNH - Febre Amarela	9	0
Capivara - Fasciola Hepática	5	0
Total	13	0

Doenças de Notificação na Confirmação

Agravo	Confirmados Barueri
Aids	41
Acidente de Trabalho Material Biológico	22
Acidente de Trabalho / Grave	0
Acidente por animal peçonhento	10
Atendimento Anti-rábico humano (profilático)	197
Conjuntivite	2.089
Hepatite B / C	14
Gestantes HIV	1
Criança Exposta ao HIV	4
Intoxicação Exógena	58
MDDA	7.528
Sífilis Adquirida	38
Sífilis Congênita	0
Sífilis em Gestante	13
Violência Doméstica, Sexual e ou outras	116
Surtos	0
Total	10.131

Departamento/Divisão Técnica	Total por área/Quadrimes tre
Fiscalização de Alimentos	1.554
Vigilância em Saúde Ambiental	398
Fiscalização de Serviços em Saúde	1.401
Fiscalização de Produtos	744
Projetos Educativos	57
Análise Sanitária em Projetos Arquitetônicos	240
Vigilância em Saúde do trabalhador	106

Vigilância em Saúde Ambiental

Atividade	Quantidade
Inspeções	24
Áreas Contaminadas	8
Emissão de Relatórios	31
Pró Água (Cloro, Turbidez e Coliforme)	180
Demais Atividades	155

Imunização - Outras atividades	Total Quadrimestre
Emissão do Certificado Internacional de Vacinação (a partir de março/2018)	1.360
Evento Adverso pós Vacinação	2

Vigilância Sanitária - Principais atividades por área - Quadrimestre

Divisão Técnica	Inspeções	Atendimento de Denúncias e Reclamações	Emissão de Relatórios e Notificações	Licenciamento	Demais
Fiscalização de Alimentos	131	39	593	105	686
Fiscalização de Serviços em Saúde	180	7	452	187	575
Fiscalização de Produtos	109	1	153	39	442
Vigilância em Saúde do Trabalhador	7	2	15	**	82

Departamento Técnico de Controle de Zoonoses

Atividade	Quantidade
Controle Animal	1.656
Controle de Pragas	500
Combate a Dengue	11.199

QUANTIDADE DE RECURSOS ATENDIDOS NO 1º QUADRIMESTRE DE 2018

	PAA		PAI		PSC		PSIMP		PSE		MAT		HMB		OUTROS		TOTAL	
	Nº	%	Nº	%	Nº	%	Nº	%	Nº	%	Nº	%	Nº	%	Nº	%	Nº	%
TOTAL	5238	100	1752	100	1990	100	2073	100	1035	100	73	100	116	100	34	100	12311	100
ACEITAS	2917	56 %	880	50 %	901	45 %	1084	52 %	481	46 %	28	38 %	46	40 %	14	41 %	6351	52%

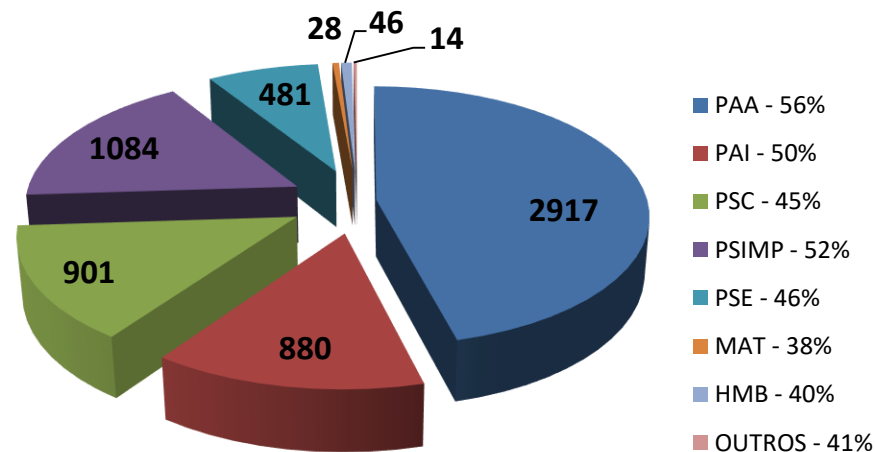

TOTALIZANDO NESTE QUADRIMESTRE 6351 RECURSOS

DISTRIBUIÇÃO POR HOSPITAL

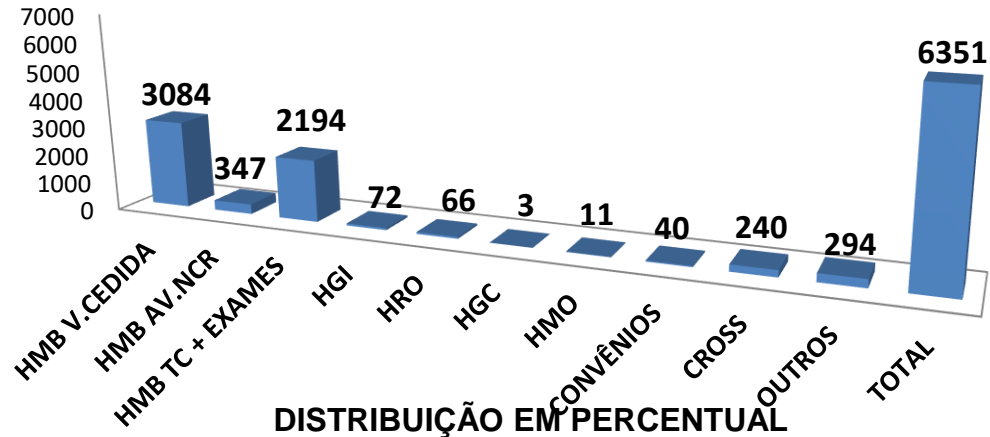

DISTRIBUIÇÃO EM PERCENTUAL

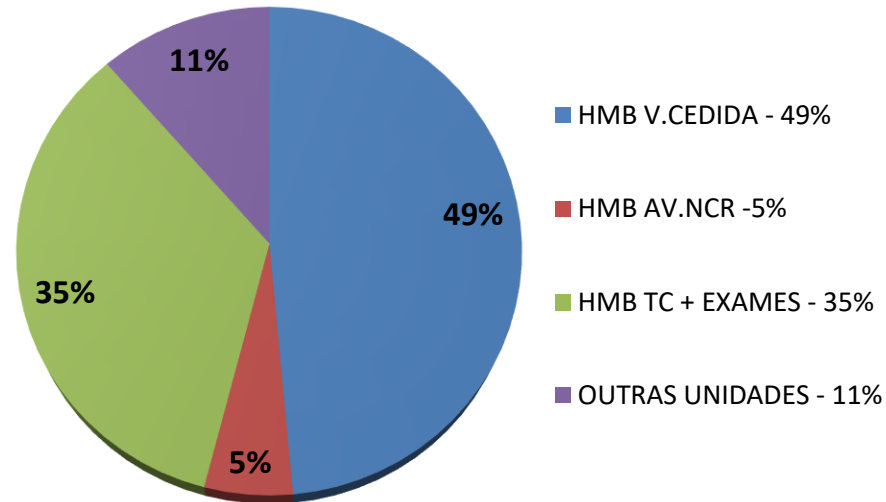

EVOLUÇÃO ANUAL DE VAGAS EFETIVADAS

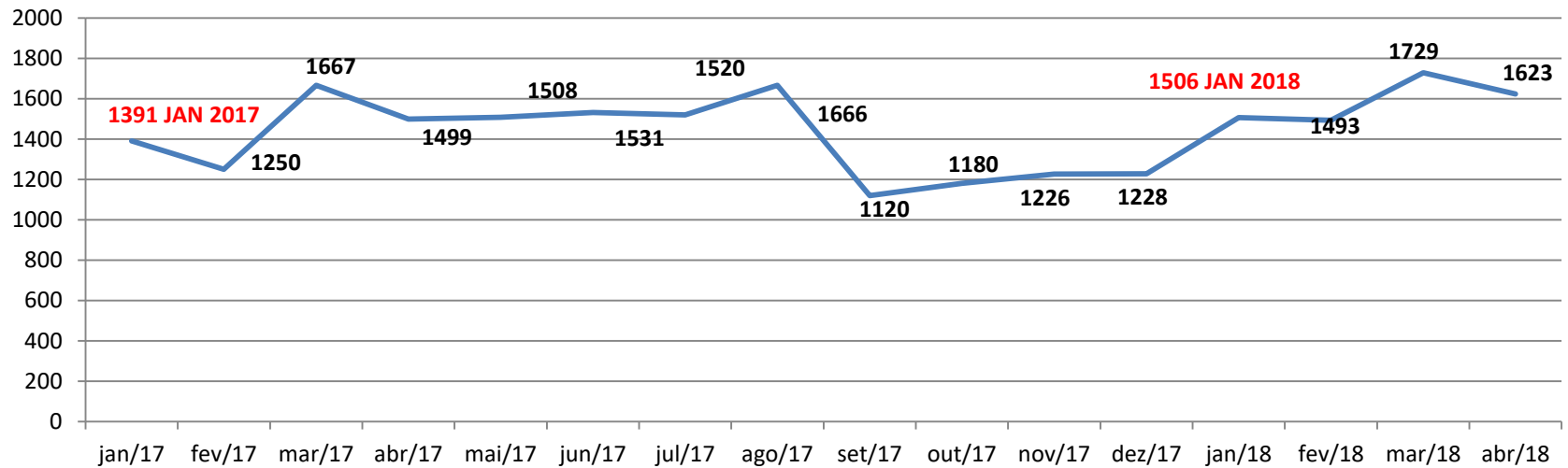

DISTRIBUIÇÃO POR RECURSOS EFETIVADOS – 1º QUADRIMESTRE 2018

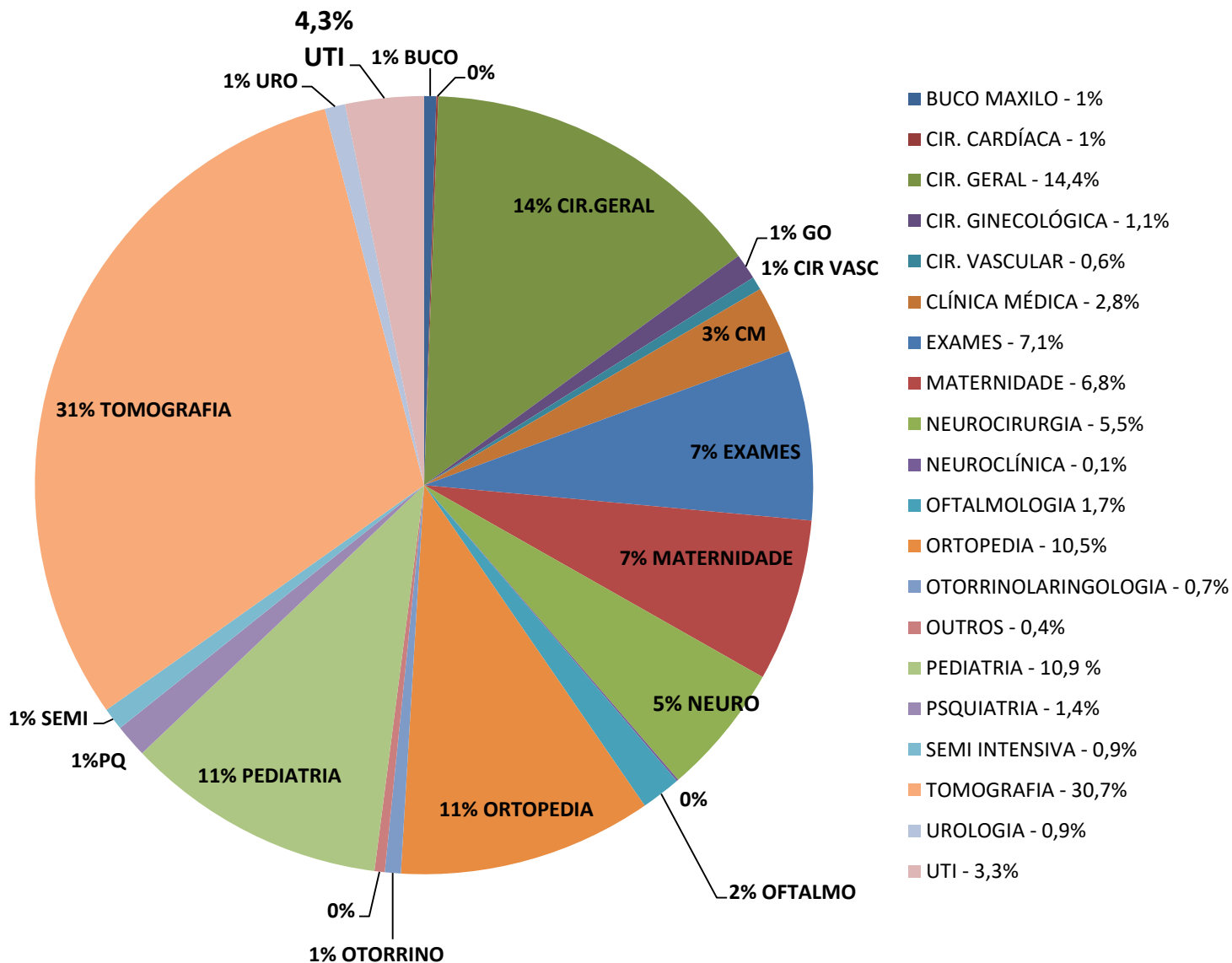

LABORATÓRIO - 1º QUADRIMESTRE DE 2018

A partir de 2003 o Laboratório de Patologia Clínica participa do Programa Nacional de Controle de Qualidade Ltda – patrocinado pela Sociedade Brasileira de Análises Clínicas (SBAC) – empresa certificada pela ABNT/NBR ISO 9002/IMETRO obtendo a média de excelente nos anos de 2003 à 2017.

PRODUÇÃO PATOLOGIA CLÍNICA*

SETOR	JANEIRO	FEVEREIRO	MARÇO	ABRIL
Bioquímica	144.482	169.680	185.427	204.807
Hematologia	36.074	41.663	41.686	45.862
Imuno/Hormônio	25.177	31.907	36.397	41.415
Parasito	4.245	5.201	5.965	6.716
Microbiologia	3.091	3.291	3.650	4.215
Líquidos Cav.	796	914	759	572
Uroanálise	14449	16.975	17.779	19.465
Total Geral	215.314	269.631	291.663	323.052

LABORATÓRIO DE PATOLOGIA CLÍNICA

**Citologia participa do Monitoramento Externo de Qualidade (MEQ)
do Instituto Adolfo Lutz (FOSP)**

	JANEIRO	FEVEREIRO	MARÇO	ABRIL	TOTAL
Anatómo Patológico	33	47	76	267	423
Citológico oncótico (papanicolau)	1629	2352	2440	2578	8.999
Cito. Oncótico Geral	15	8	15	3	41
Anatómo Patológico Geral	23	252	151	361	787
Total					10.250

Fonte: Diretoria de Análises Clínicas/Laboratório

1º QUADRIMESTRE DE 2018

**PREFEITURA MUNICIPAL DE BARUERI
PRÓ-SANGUE**

Inaugurado em 25 de agosto de 2010

**Agência Transfusional participa do
Programa de Avaliação Externa da
Qualidade – ANVISA/MS**

Mês	Cadastro	Vinculado	Bolsa
JANEIRO	1286	23	889
FEVEREIRO	989	20	689
MARÇO	1318	0	1002
ABRIL	1555	26	1146
Total Geral	5148	69	3726

	Transfundi das
Plasma Fresco Congelado (PFC)	31
Concentrado de Hemácias (CH)	451
Concentrado de Plaquetas (CP)	56
TOTAL	538

Fonte: Diretoria de Análises Clínicas/Laboratório

Div. Espec. de Controle de Tráfego de Ambulâncias e Terceiros

P.S. NAIR FONSECA LEITÃO ARANTES – P.A ADULTO / P.A INFANTIL

ATENDIMENTOS DE AMBULÂNCIAS – 1º QUADRIMESTRE / 2018

TIPO DE ATENDIMENTO	JANEIRO	FEVEREIRO	MARÇO	ABRIL	TOTAL
CHAMADAS -192	361	350	411	460	1582
RETORNO	615	512	624	590	2341
REMOÇÃO SIMPLES PAA	612	607	684	643	2546
REMOÇÃO SIMPLES PAI	397	366	417	423	1603
REMOÇÃO UTI PAA	80	89	99	87	355
REMOÇÃO UTI PAI	45	35	40	52	172
CLÍNICO	758	636	830	765	2989
EVENTOS	17	14	37	33	101
VIAGENS	03	1	14	9	27
LEVAR PARA RESIDÊNCIA	85	114	99	104	402
TOTAL	2973	2724	3255	3166	12118

Div. Espec. de Controle de Tráfego de Ambulância e Terceiros
RESUMO GERAL DE ATENDIMENTOS DAS AMBULÂNCIAS E TERCEIROS

PRONTO SOCORRO	LOCAL	TOTAL	PROPORÇÃO
NAIR FONSECA LEITÃO ARANTES	P.A. ADULTO P.A INFANTIL	12118	62,19
ARNALDO DE FIGUEIREDO FREITAS	P.S. PQ CAMARGOS	877	4,50
PS IMPERIAL	PS IMPERIAL	845	4,34
PS ENGENHO NOVO	ENGENHO NOVO	488	2,50
ATENDIMENTO DE DOBLÔ -	SECRETARIA SAÚDE	4351	22,33
CARRO ADAPTADO LEVA PACIENTES PARA TRATAMENTO NAS CLÍNICAS: ABDIM (BUTANTÃ), AACD OSASCO, MACKENZIE (ALPHAVILLE), RAINHA DA PAZ (SANTANA DE PARNAIBA)	CADEIRANTES	397	2,04
<i>HMB – HOSPITAL MUNICIPAL FRANCISCO MORAN</i>	HMB	409	2,10
TOTAL		19485	100%

OUVIDORIA – 1ª QUADRIMESTRE 2018

Contagem de Secretaria	Quantidade
OUVIDORIA MUNICIPAL	637
SECRETARIA DE SAÚDE	524
Total Geral	1161

Contagem de Natureza	Quantidade
CONTRIBUIÇÃO	278
DENÚNCIA	16
ELOGIO	119
INFORMAÇÃO	10
RECLAMAÇÃO	657
SERVIÇO	20
SUGESTÃO	61
Total Geral	1161

Contagem de Situação	Quantidade
Atendido	417
Cancelado	11
Concluído	285
Deferido	4
Em Aberto	75
Em Andamento	369
Total Geral	1161

*Fonte: Ouvidoria Geral do Município
(Setor Saúde – Decreto n° 8.132/2015)*

**COMITÊ DE PREVENÇÃO DA MORTALIDADE INFANTIL E MATERNA
1º QUADRIMESTRE - JANEIRO a ABRIL de 2018**

Mês	0 a 6 dias	de 7 a 27 dias	de 28 dias a 1ano	Total
JANEIRO	2	0	1	3
FEVEREIRO	1	2	4	7
MARÇO	5	2	3	10
ABRIL	3	2	2	7
Total	11	6	10	27

Taxa de Mortalidade Infantil 2017 – 8,8 (nº de óbitos infantis – 48)

Dados Provisórios sujeitos a alteração

AUDIÊNCIA PÚBLICA – 1º QUADRIMESTRE DE 2018



OBRIGADO PELA SUA PRESENÇA

ÍNDICE

- 1-2 APRESENTAÇÃO
- 3 a 7 RECURSOS EM SAÚDE
- 8 INÍCIO PRODUÇÃO
- 9 a 10 ESPECIALIDADES
- 11 a 12 FATURAMENTO
- 13 a 15 PAA/PAI
- 16 a 19 VISA
- 20 a 23 REGULAÇÃO
- 24 a 26 LABORATÓRIO
- 27 a 28 TRAFÊGO
- 29 OUVIDORIA
- 30 CMMI
- 31 FINAL