



Audiência Pública

1º Quadrimestre de 2022

Secretaria Municipal de Saúde

CNPJ 46.523.015/0001-35

Rua Prof. João da Matta e Luz, 262 – Centro

Telefone: (11) 4199-3100

saude@barueri.sp.gov.br | www.barueri.sp.gov.br

Secretário de Saúde

Dr. DIONISIO ALVAREZ MATEOS FILHO

Data da posse: 07 de fevereiro de 2019

Portaria: 67

Período de Plano de Saúde: 2022 à 2025

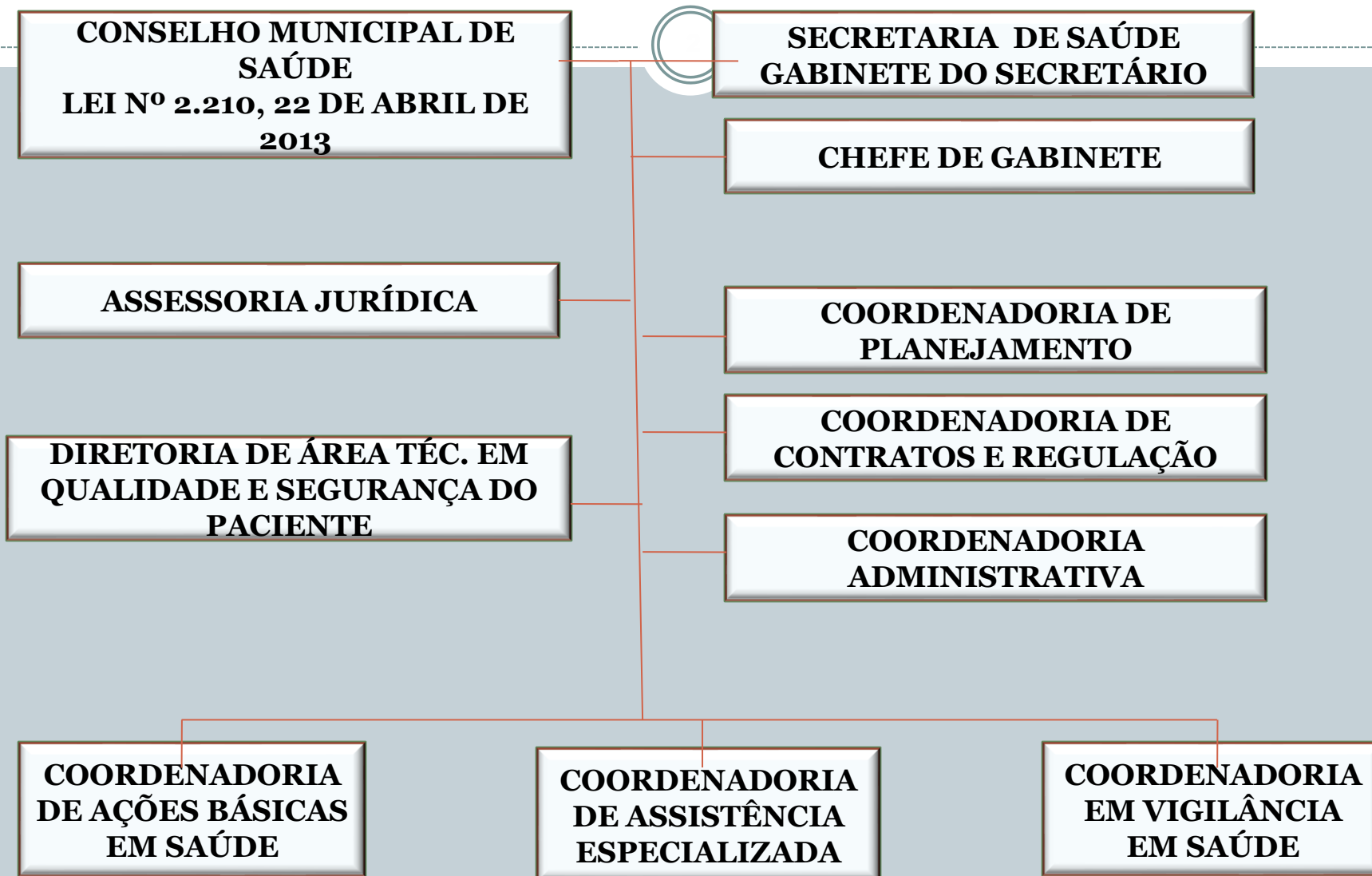



RECURSOS EM SAÚDE

1º QUADRIMESTRE DE 2022



LEI Nº 2.887 DE 2 DE DEZEMBRO DE 2021

“ESTIMA A RECEITA E FIXA A DESPESA DO MUNICÍPIO DE BARUERI, PARA O EXERCÍCIO FINANCEIRO DE 2020.”

Despesa estimada em Saúde: R\$ 904.220,000

Fonte: Secretaria de Finanças

Lei Complementar nº 141 (13/01/2012) -15% da arrecadação dos impostos

Fonte: Secretaria de Finanças - SIOPS

**DEMONSTRATIVO DAS DESPESAS POR FUNÇÃO E SUBFUNÇÃO
1º QUADRIMESTRE DE 2022**

Função = 10 - SAÚDE

SUBFUNÇÃO (Portaria 42/99-Anexo - MOG - fl.02)	EMPENHADA	LIQUIDADADA	PAGA
122 - Administração Geral	49.496.154,36	21.876.331,25	20.949.461,07
301 - Atenção Básica de Saúde	110.728.466,84	67.196.015,27	64.955.081,57
302 - Assistência Hospitalar e Ambulatorial	570.172.979,18	215.637.250,58	211.088.685,67
303 - Suporte Profilático e Terapêutico	85.536.558,39	29.167.172,01	29.137.387,89
304 - Vigilância Sanitária	3.219.749,87	1.738.547,63	1.649.324,16
305 - Vigilância Epidemiológica	4.658.136,20	1.854.865,86	1.789.841,55
TOTAL	823.812.044,84	337.470.182,60	329.569.781,91

OBSERVAÇÕES:

1 -

301 - Atenção Básica está alocado as Unidades Básicas de Saúde e Especialidades302 - Assistência Hospitalar e Ambulatorial está alocado os Pronto Socorros, Maternidade, Hospital e as Obras da Saúde303 - Suporte Profilático e Terapêutico está alocado o Apoio a Diagnose e Terapeutica (Laboratorio)

2 -

INCLUÍDO NAS DESPESAS EMPENHADAS:

2.1 - Empenhos Estimativos

2.2 - Empenhos Globais

PERCENTUAL DAS DESPESAS POR FONTE DE RECURSOS
1º quadrimestre 2022

FONTE DE RECURSO	EMPENHADA		LIQUIDADADA		PAGA	
	MUNICIPAL	785.981.500,96	95,41%	321.908.812,14	95,39%	314.026.947,00
ESTADUAL	1.833.257,98	0,22%	1.405.011,80	0,42%	1.405.011,80	0,43%
FEDERAL	35.997.285,90	4,37%	14.156.358,66	4,19%	14.137.823,11	4,29%
TOTAL	823.812.044,84	100%	337.470.182,60	100,00%	329.569.781,91	100%

EQUIPAMENTOS DE SAÚDE - BARUERI / 1º QUADRIMESTRE**2022**

CENTRAL DE REGULAÇÃO	1
CENTRO DE ATENÇÃO PSICOSSOCIAL-CAPS/CRAD	3
UNIDADE BASICA DE SAUDE	18
AMBULATÓRIO DE ESPECIALIDADES	1
POLICLÍNICA	1
SERVIÇO DE ATENDIMENTO ESPECIALIZADO (SAE)	1
HOSPITAL GERAL	1
HOSPITAL DE RETAGUARDA - PAULISTA	1
MATERNIDADE	1
PRONTO ATENDIMENTO ESPECIALIZADO	1
PRONTO ATENDIMENTO INFANTIL	1
PRONTO ATENDIMENTO GERAL	4
FARMACIA	1
ALMOXARIFADO	1
FISIOTERAPIA- CSF e CSF II	2
RESIDÊNCIA TERAPEUTICA	1
CENTRO DE DIAGNÓSTICOS	1
CREDITA- CENTRO DE REFERENCIA ESPECIALIZADO EM DIAG	1
ZOONOSE	1
TOTAL	42



PRODUÇÃO

1º Quadrimestre 2022

PRODUÇÃO - 1º QUADRIMESTRE DE 2022

UNIDADE BÁSICA DE SAÚDE <i>U BS</i>	QUANTIDADE
CONSULTAS MÉDICAS	142907
CONSULTAS PROFISSIONAIS UNIVERSITÁRIOS	41085
OUTROS PROCEDIMENTOS	405001
TOTAL	588993

PRONTO SOCORROS	QUANTIDADE
CONSULTAS MÉDICAS	316665
CONSULTAS PROFISSIONAIS UNIVERSITÁRIOS	6760
OUTROS PROCEDIMENTOS	719294
TOTAL	1042719

PRONTO SOCORROS: PAA, PAI, MUTINGA, CAMARGO, ENGENHO NOVO, IMPERIAL, PAULISTA

PRODUÇÃO - 1º QUADRIMESTRE 2022

<i>SDPD- FISIO</i>	
	QUANTIDADE
CONSULTAS MÉDICAS	9
CONSULTAS PROFISSIONAIS UNIVERSITÁRIOS	1631
OUTROS PROCEDIMENTOS	2387
TOTAL	4027

ESPECIALIDADES	
	QUANTIDADE
CONSULTAS MÉDICAS	52163
CONSULTAS PROFISSIONAIS UNIVERSITÁRIOS	3968
OUTROS PROCEDIMENTOS	31651

CAPS	
Atendimentos Médicos	2446
Atendimentos Outros Profissionais	6691
Total	12361

LABORATORIO / CD	
	QUANTIDADE
EXAMES	13840
OUTROS ATENDIMENTOS	1717353
TOTAL	1731193

Div. Espec. de Controle de Tráfego de Ambulância e Terceiros
RESUMO GERAL DE ATENDIMENTOS DAS AMBULÂNCIAS E TERCEIROS

1º QUADRIMESTRE 2022

PRONTO ATENDIMENTO	LOCAL	TOTAL	PROPORÇÃO
NAIR FONSECA LEITÃO ARANTES	P.A. ADULTO P.A INFANTIL	11439	67,26
ARNALDO DE FIGUEIREDO FREITAS	PQ CAMARGOS	180	1,06
JOSÉ AGOSTINHO DOS SANTOS	PQ IMPERIAL	568	3,34
PA ENGENHO NOVO	ENGENHO NOVO	210	1,23
MARIA DE LOURDES EVANGELISTA	JD. MUTINGA	545	3,20
<i>HMB – HOSPITAL MUNICIPAL FRANCISCO MORAN</i>	HMB	628	3,69
ATENDIMENTO DE SPINS	SEC. SAÚDE	3438	20,22
TOTAL		17008	100%

DIV. ESPEC. DE CONTROLE DE TRÁFEGO DE AMBULÂNCIAS E TERCEIROS
P.S. NAIR FONSECA LEITÃO ARANTES – P.A ADULTO P.A INFANTIL
ATENDIMENTOS DE AMBULÂNCIAS – 1º QUADRIMESTRE / 2022

TIPO DE ATENDIMENTO	JANEIRO	FEVEREIRO	MARÇO	ABRIL	TOTAL
CHAMADAS -192	363	394	512	373	1642
RETORNO	381	497	603	445	1926
REMOÇÃO SIMPLES PAA	468	351	349	436	1604
REMOÇÃO SIMPLES PAI	66	52	78	82	278
REMOÇÃO UTI PAA	89	76	62	53	280
REMOÇÃO UTI PAI	20	19	14	22	75
CLÍNICO	1310	1170	1415	1455	5350
EVENTOS	12	07	06	08	33
VIAGENS	03	02	03	04	12
LEVAR PARA RESIDÊNCIA	49	61	63	66	239
TOTAL	2761	2629	3105	2944	11439

COORDENADORIA DE VIGILÂNCIA EM SAÚDE 1º Quadrimestre 2022

Grupo de Procedimentos de Vigilância em Saúde	Total
Atividades de Vigilância Sanitária	5.734
Atividades do Departamento Técnico de Projetos Educativos	33
Atividades do Departamento de Zoonoses	3.123
Ações de Combate a Dengue	8.854
Vacinas Aplicadas no Município (Rotina)	62.764
Total	80.508

COVID-19 - de 01/01 à 30/04/2022

Notificados em Barueri	Casos em investigação	Descartados	Confirmados
18.484	45	11.848	6.591*
			*Óbitos: 47

Doenças de Notificação na Suspeita

1º Quadrimestre de 2022

Doenças	Total Notificados (Suspeito)	Notificados Barueri (Suspeito)	Confirmados	
Coqueluche	1	1	0	
Influenza	995	995	18	
Meningites	46	38	Virais	12
			Bacterianas	3
			Fúngica	1
*Até 30/04/2022, haviam 58 casos de dengue em investigação.			Autóctones	Importados
*Dengue	135	93	11	10
Febre Amarela	4	3	0	0
Febre do Chikungunya	4	4	0	0
Leptospirose	9	3	1	0

Doença	Casos Novos	Em tratamento
Hanseníase	4	10
Tuberculose	42	42
Total	46	52

VISA – 1º Quadrimestre de 2022 / Campanha

CAMPANHA COVID - de 01/01 à 30/04/2022 - Em andamento

VACINA	JANEIRO	FEVEREIRO	MARÇO	ABRIL	Total
COVID-19	65.229	50.009	37.761	24.968	177.967

Fonte: Boletim Epidemiológico Municipal COVID-19

CAMPANHA SARAMPO - até 30/04/2022 Em andamento

VACINA	APLICADAS	COBERTURA %
Sarampo	2735	13,27

Imunização - Outras atividades	Total Quadrimestre
Emissão do Certificado internacional de vacinação	637
Reações adversas	42

Campanha Nacional contra Influenza – dados de 27/03 à 30/04/2022 - Em andamento

Grupo	META	DOSE	COBERTURA %
Criança	20.610	2.995	14,43
Trabalhador da Saúde	9.481	3.250	34,28
Gestante	4.114	264	6,42
Puérpera	676	24	3,55
Idoso	33.127	16.496	49,8
Total Geral	68.008	23.029	34

Doenças de Notificação na Confirmação / VISA 1º Quadrimestre 2022

Agravo	Confirmados Barueri
Aids	29
Acidente de Trabalho Material Biológico	12
Acidente de Trabalho / Grave	1
Acidente por animal peçonhento	25
Atendimento Anti-rábico humano (profilático)	241
Conjuntivite	508
Hepatite B e C	29
Gestantes HIV	4
Criança Exposta ao HIV	3
Intoxicação Exógena	68
MDDA	4.495
Sífilis Adquirida	164
Sífilis Congênita	1
Sífilis em Gestante	36
Violência Doméstica, Sexual e ou outras	184
Surtos	3
Total	5.803

Epizootias de Notificação Compulsória	Notificados	Confirmados
Primata não humano - PNH - Febre Amarela	7	0
Capivara - Fasciola Hepática	0	0
Morcego - Raiva	9	0
Outros animais - Raiva	5	0
Total	21	0

Departamento Técnico de Controle de Zoonoses

Atividade	Quantidade
Controle e Monitoramento de Zoonoses	2.359
Controle de Pragas	764
Combate a Dengue	8.854

REGULAÇÃO AMBULATORIAL 1º QUADRIMESTRE - 2022

AGENDAMENTOS REALIZADOS CONSULTAS / (VAGAS DE PRIMEIRA VEZ, NÃO INCLUINDO RETORNO)

ESPECIALIDADES	HMB	POLI. ENGENHO	CENTRO DE DIAGNÓSTICO	TOTAL
40982	20812	13385	5405	80584

AGENDAMENTOS REALIZADOS / EXAMES

ESPECIALIDADES	HMB	TERCERIZADAS	CENTRO DE DIAGNÓSTICO	TOTAL
6843	8217	6764	127259	149383

CONTATOS REALIZADOS PELO/ CALL CENTER

JANEIRO	FEVEREIRO	MARÇO	ABRIL	TOTAL
25579	26235	25488	17598	94900

AGENDAMENTOS PRIORIDADES/ REGULAÇÃO

	JANEIRO	FEVEREIRO	MARÇO	ABRIL	TOTAL
ESPECIALIDADES/SAE	352	385	580	622	6110
UBS's	1134	1155	994	888	
TOTAL	1486	1540	1574	1510	

**AGENDAMENTOS VIA CROSS/ CENTRAL DE REGULAÇÃO DE OFERTAS DE SERVIÇOS
CONSULTAS - EXAMES**

JANEIRO	FEVEREIRO	MARÇO	ABRIL	TOTAL
368	390	392	339	1459

AGENDAMENTOS VIA CROSS ONCOLOGIA

JANEIRO	FEVEREIRO	MARÇO	ABRIL	TOTAL
78	81	104	111	374

AGENDAMENTOS VIA CROSS SESSÕES HEMODIÁLISE - HMB

JANEIRO	FEVEREIRO	MARÇO	ABRIL	TOTAL
2763	2494	2878	2792	10927

AGENDAMENTOS VIA CROSS Cateterismo/Cirurgia cardíaca/Marcapasso
CENTRAL DE REGULAÇÃO DE OFERTAS DE SERVIÇOS DE SAÚDE

	JANEIRO	FEVEREIRO	MARÇO	ABRIL	TOTAL
CATETERISMO	36	43	38	33	165
CIRURGIA CARDIÁCA	1	7	4	1	
MARCAPASSO	0	0	2	0	

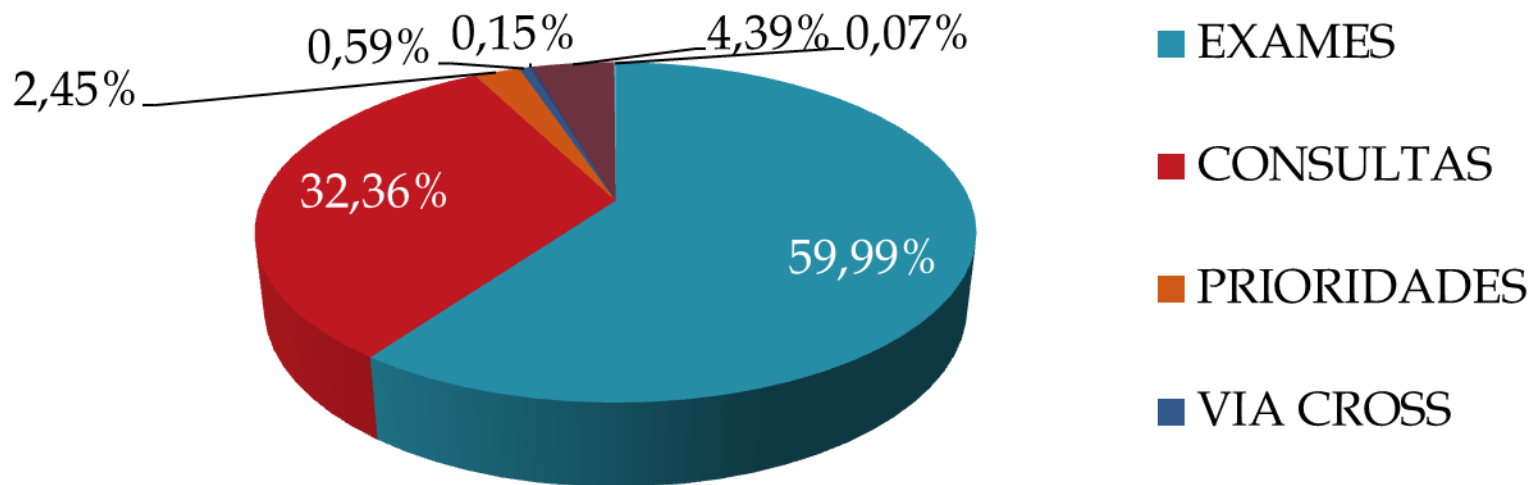

**PRODUTIVIDADE DA REGULAÇÃO – URGÊNCIA E EMERGÊNCIA
1º QUADRIMESTRE - 2022**

RECURSOS EFETIVADOS POR EQUIPAMENTO NO 1º QUADRIMESTRE DE 2022

SOLICITANTES	PAA	PAI	PSC	PSIMP	PSE	PSM	PSP	MAT	HMB	OUTROS	TOTAL
ACEITOS	4255	730	1711	1416	755	92	89	55	88	51	9242

DISTRIBUIÇÃO POR HOSPITAL

HMB V.CEDIDA	HMB AV.NEURO	HMB AV.GERAL	HMB TC+EXAMES	HGI	HRO
2739 -29,6%	281- 3,0%	1906- 20,6%	2676 -29,0%	104	170
HGC	CROSS	PSP	PSIMP	OUTROS	TOTAL
79	316	347	58	566	9242

RECURSOS EFETIVADOS DE COVID-19 1º QUADRIMESTRE DE 2022

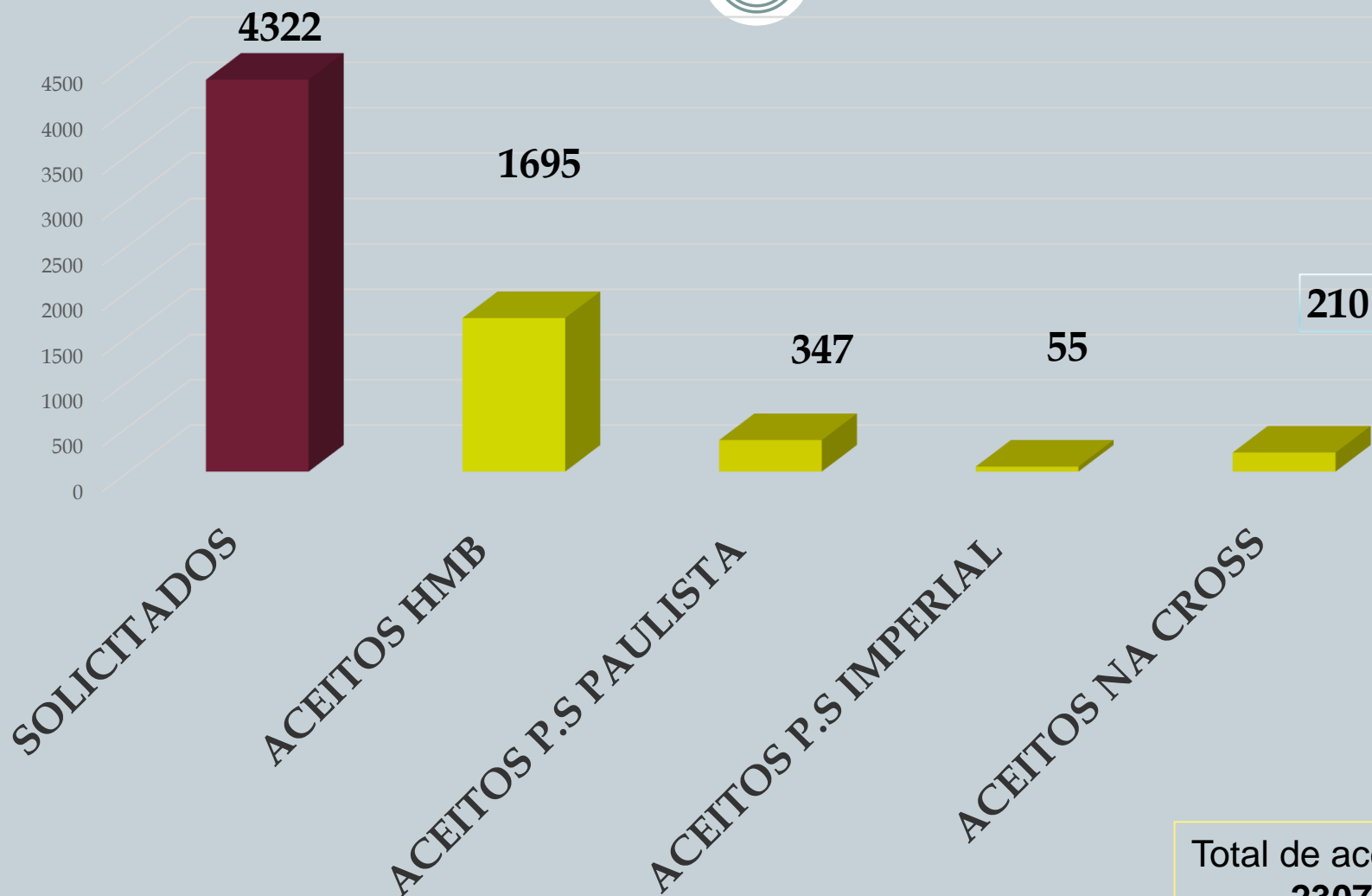

**CENTRO ESPECIALIZADO EM REABILITAÇÃO – CER
1º QUADRIMESTRE 2022**

	JANEIRO	FEVEREIRO	MARÇO	ABRIL	TOTAL
Fisioterapia	340	415	436	389	1.580
Fonoaudiologia	248	333	258	390	1.229
Terapia Ocupacional	165	153	135	134	587
Psicologia	80	88	211	284	663
Nutrição	18	43	41	20	122
Fisiatria	-	-	-	27	27
Enfermagem	14	7	1	1	23
Serviço Social	11	1	24	17	53
Total	876	1.040	1.106	1.262	4.284

☞ CONSIDERAÇÕES :

- ☞ Afastamento de servidores por adoecimento e/ou férias;
- ☞ Alto índice de faltas às consultas;

**PROCEDIMENTOS REALIZADOS NO CENTRO DE SAÚDE FUNCIONAL –CSF
1º QUADRIMESTRE 2022**

TOTAL NO QUADRIMESTRE	ATENDIMENTOS POR ÁREA
Triagem	1121
Fisioterapia Ortopédica (Individual + grupo)	5350
Fisioterapia Neurológica	267
Fisioterapia Respiratória	61
Terapia Ocupacional	558
Acupuntura	506
Fisiatria	122
Fonoaudiologia	266
Total	8251

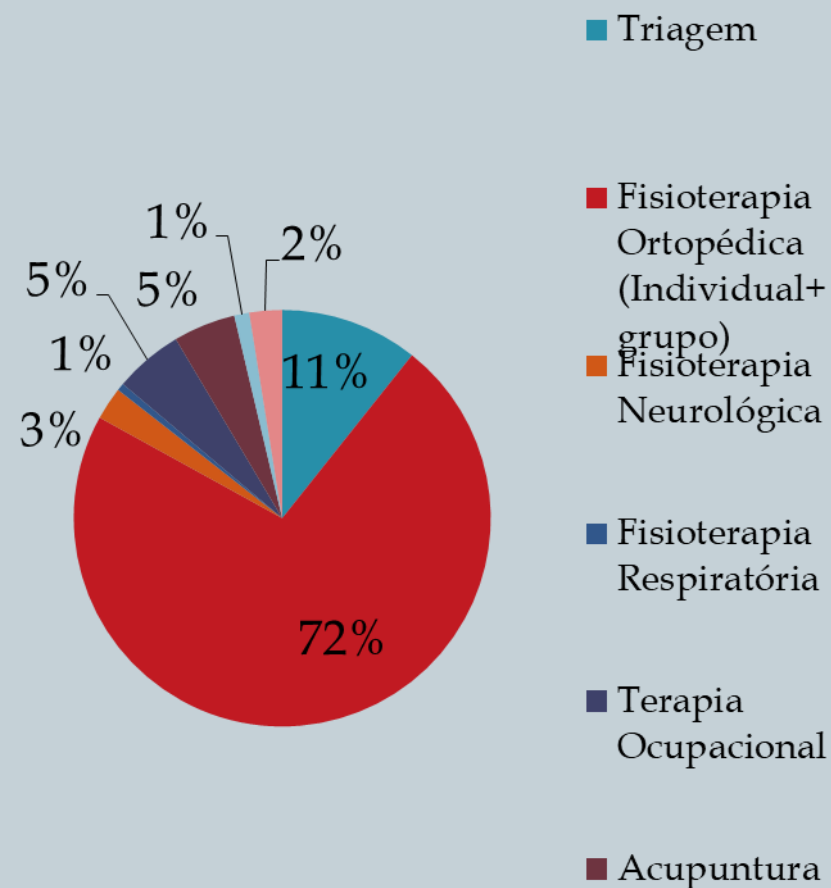

**NÚMERO DE PROCEDIMENTOS REALIZADOS
NO CSF - NÚCLEO PÓS COVID**

TOTAL NO QUADRIMESTRE	ATENDIMENTOS POR ÁREA
MÉDICO	87
PSICOLOGIA	153
NUTRICIONISTA	6
TERAPIA OCUPACIONAL	40
FISIOTERAPIA	127
FONO	22
SERVIÇO SOCIAL	7
ENFERMAGEM	87
TOTAL	529

**NÚMERO DE FALTAS EM TRIAGEM E
FISIATRIA NO CSF
DE JANEIRO À ABRIL DE 2022**

TOTAL QUADRIMESTRE	ATENDIMENTOS POR ÁREA
Fisiatria Presença	122
Fisiatria Falta	31
Triagem Presença	1121
Triagem Falta	673

PRONTO ATENDIMENTO CENTRAL / PRONTO ATENDIMENTO INFANTIL
ATENDIMENTO POR ESPECIALIDADE PAA/PAI

ESPECIALIDADE	TOTAL	%
Clínico Geral	49.409	45,03%
Ortopedia	14.244	12,98%
Ginecologia/Obstetrícia	6.994	6,37%
Emergência	1.011	0,92%
Ortopedia - Ambulatório	1.976	1,80%
Psiquiatria	1.088	0,99%
Pediatria	26.580	24,22%
Enfermagem	248	0,23%
Fisioterapia	3309	3,02%
Serviço Social	4871	4,44%
TOTAL	109.730	100,00%

**DESEMPENHO ASSISTENCIAL
SADT – PAA/PAI**

TIPO DE EXAME	TOTAL	%
USG	5.476	11,44%
ECG	1.842	3,85%
RAIO X	24.271	50,71%
TOMOGRAFIA	6.005	12,55%
RT PCR	2.192	4,58%
PCR TESTE RAPIDO	8.081	16,88%
TOTAL GERAL	47.867	100,00%

Nota:

*A Prestação de Contas Assistenciais são entregues sempre no dia 20 do mês subsequente a produção realizada, portanto, não temos como informar os dados referente ao mês de abril/2022.

ATENDIMENTO URGÊNCIA E EMERGÊNCIA/P.S POR ESPECIALIDADE

ESPECIALIDADES MÉDICAS	P.S CAMARGOS		P.S IMPERIAL		P.S ENGENHO	
Clínica Médica	35.208	60,47	29.642	35,84%	23.798	70,18%
Pediatria	13.416	23,04	12.117	14,65%	6.820	20,11%
Ortopedia	1.765	3,03	4.641	5,61%	2.724	8,03%
Ginecologia/Obstetrícia	-	-	969	1,17%	-	-
Emergência	1.419	2,44	977	1,18%	567	1,67%
Sub Total	51.808	88,99	48.346	58,46%	33.909	100,00%
DEMAIS ESPECIALIDADES						
Odontologia	-	-	1.168	1,41%	1.135	3,35%
Serviço Social	757	1,30	1.138	1,38%	-	-
Fisioterapia	5377	9,24	2.122	2,57%	-	-
Enfermagem	-	-	0	0,00%	-	-
Psicologia	278	0,48	-	--	-	-
Sub Total	6.412	11,01	4.428	5,35%	-	-
Total Geral	58.220	100,00	82.700	100,00%	35.044	103,35%

Nota:

*A Prestação de Contas Assistenciais são entregues sempre no dia 20 do mês subsequente a produção realizada, portanto, não temos como informar os dados referente ao mês de abril/2022.

ATENDIMENTO URGÊNCIA E EMERGÊNCIA/P.S POR ESPECIALIDADE

TIPO DE EXAME	P.S CAMARGOS		P.S IMPERIAL		P.S ENGENHO	
USG	-	-	1.274	1,99%	454	7,45
ECG	3.632	5,46	760	1,18%	485	7,96
RAIO X	9.406	14,13	11.928	18,59%	5.151	84,58
LABORATORIAL	49.886	74,95	46.752	72,85%	-	-
TOMOGRAFIA	-	-	395	0,62%	-	-
TG - AG (COVID-19)	-	-	3.063	4,77%	--	-
TOTAL GERAL	66.556	100,00	64.172	100,00%	6.090	100,00
DESTINO/ADULTO						
ALTA	80	40,82	157	60,38%	93	53,76%
REMOÇÃO	103	52,55	78	30,00%	69	39,88%
EVASÃO	3	1,53	1	0,38%	7	4,05%
DESISTÊNCIA	0	0,00	7	2,69%	3	1,73%
ÓBITO	10	5,10	17	6,54%	1	0,58%
TOTAL GERAL	196	100	260	100,00%	173	100,00%
DESTINO/INFANTIL						
ALTA	14	7,14	32	0,05%	2	16,67%
REMOÇÃO	11	5,61	66	0,10%	10	83,33%
EVASÃO	0	0,00	0	0,00%	0	0,00%
DESISTÊNCIA	0	0,00	1	0,00%	0	0,00%
ÓBITO	0	0,00	0	0,00%	0	0,00%
TOTAL GERAL	25	13	99	0,15%	12	100,00%

CENTRO DE DIAGNÓSTICOS- 1º Quadrimestre 2022

Exames	REALIZADO 1º TRIMESTRE DE 2022			
	JANEIRO	FEVEREIRO	MARÇO	TOTAL
TOTAL	28.024	23.034	23.051	74.109

Produção Assistencial – CD – 1º Trimestre – 2022				
INTERNAÇÃO	Volume Realizado			Total Realizado
	JANEIRO	FEVEREIRO	MARÇO	
Exames Imagem	28.024	23.034	23.051	74.109
Exames Laboratoriais	468.108	435.628	521.927	1.425.663
Serviços de Alergologia	239	300	454	993

Nota:

*A Prestação de Contas Assistenciais são entregues sempre no dia 20 do mês subsequente a produção realizada, portanto, não temos como informar os dados referente ao mês de abril/2022.

**POLICLÍNICA ENGENHO NOVO
1º QUADRIMESTRE 2022**

Atendimento Ambulatorial - 1º Trimestre

Total: 13.223

PEQUENAS CIRURGIAS REALIZADAS

Total: 635

Procedimento	TOTAL
Enfermagem	834
Psicologia	176
Serviço Social	659

PROCEDIMENTOS REALIZADOS NA MATERNIDADE MUNICIPAL 1º QUADRIMESTRE 2022

MÊS	CURETAGEM	LAPAROTOMIA	LAQUEA DURA	CESARIA	NORMAL	FORCEPS	INTERNAÇÕES	COLOCAÇÃO DE DIU	EXSANGUINEO-TRANSFUSÃO	TOTAL DE PROC PAGOS
JANEIRO	32	4	6	101	179	1	9	0	0	332
FEVEREIRO	25	4	17	101	154	2	6	0	0	309
MARÇO	33	5	13	100	235	2	6	0	0	394
ABRIL	31	3	13	97	210	3	13	0	0	370
TOTAL	121	16	49	399	778	8	34	0	0	1405

Produção Assistencial – HMB – 1º QUADRIMESTRE 2022

Modalidade dos Serviços	Total Realizado
Saídas Hospitalares	4.309
Hospital Dia	1.482
Atendimentos de Urgência	4.889
Atendimento Ambulatorial	70.752
Hemodiálise	8.476
Serviço de Quimioterapia	970
SADT Externo	6.562
PID Programa Internação Domiciliar	376
Atendimento de Neurocirurgia e Neuroclínica	496
Atendimento de Medicina Fetal	109
TOTAL GERAL	98.421

Quantitativo de pacientes removidos para o HMB		
Origem	Total	Média Mensal
P.S. Arnaldo	161	54
P.S. Engenho	89	30
P.S. Imperial	130	43
P.S. Mutinga	61	20
P.S. Paulista	4	1
PAA/PAI	2289	763
Total	2734	911

Hospital de Retaguarda do Jardim Paulista.

Relatório de dados Estatísticos 1º quadrimestre 2022

MÊS DE REFERENCIA	QUANTIDADE DE ADMISSÕES/ INTERNAÇÕES	ALTAS	ÓBITOS	TRANSFERÊNCIAS/ REMOÇÕES**
2022				
Janeiro	215	129	8	31
Fevereiro	209	145	6	29
Março	240	188	5	57
Abril	202	148	5	39
TOTAL	866	493	24	156
Serviços Ambulatoriais – Radiologia***				
Janeiro			904	
Fevereiro			457	
Março			767	
Abril			653	
TOTAL			2781	

Este valor refere-se a soma da quantidade de atendimentos avulsos (pacientes não internados) e admissões na unidade de internação.

.*** O serviço ambulatorial de Radiologia teve início nessa instituição a partir de 22/11/2022.
Obs. A partir do dia 22/07/2021 esta instituição teve alteração nos protocolos de atendimento, deixando de ser Hospital de Campanha COVID -19 e tornando-se Hospital de Retaguarda do Jardim Paulista.

**PRONTO SOCORRO MARIA DE LOURDES EVANGELISTA / MUTINGA
URGÊNCIA E EMERGÊNCIA -1º quadrimestre 2022**

Atendimentos	Total	%
Clinico Geral	16.714	50,80
Clinico Geral - Sintomas Respiratórios	7272	22,1
Pediatria	6479	19,7
Pediatria - Sintomas Respiratórios	1515	4,6
Emergência	54	0,16
Enfermagem (Procedimentos)	382	1,16
Óbitos	11	0,03
Total	32.904	

Procedimentos	Total
Administração de Medicamentos	17.596
Atendimentos de Urgência c/observação até 24 horas em atenção especializada	387
Coleta de Material para Exame Laboratorial	3.495
Teste SWAB (COVID-19)	2.649
Eletrocardiograma	639
Sutura Simples de Pequenas Lesões	131
Radiografia	7.827
Ultrassonografia	399
Total	33.123

Origem dos Pacientes		
Município	Total	%
Barueri	20.841	63,2
Carapicuíba	471	1,43
Cotia	41	0,12
Itapevi	110	0,33
Jandira	59	0,18
Osasco	10518	31,9
Santana de Parnaíba	56	0,17
São Paulo	217	0,66
Não Informado	468	1,42
Outros Municípios	194	0,59
Total	32.975	

AMBULATÓRIO DE ESPECIALIDADES LUIZ MARIA BARLETTA
Especialidade

Especialidade	jan/22	fev/22	mar/22	abr/22	total quadrimestre
ALERGOLOGIA	89	79	120	74	362
ALERGOLOGIA - INFANTIL	62	63	128	88	341
CARDIOLOGIA	782	555	1133	972	3442
CARDIOLOGIA - INFANTIL	67	140	149	104	460
CIRURGIA VASCULAR	572	430	757	482	2241
COLOPROCTOLOGIA	226	306	384	302	1218
CONSULTA CLINICA (ESPECIALIZADA)	168	429	460	359	1416
DERMATO BIOPSIA	23	21	26	27	97
DERMATOLOGIA	985	1335	1608	1402	5330
ELETRCARDIOGRAMA SEM LAUDO	7	9	21	10	47
ENDOCRINOLOGIA	1448	1715	1911	1771	6845
ENDOCRINOLOGIA INFANTIL	0	0	153	154	307
ENFERMEIRO	106	161	115	85	467
GASTROENTEROLOGIA	201	103	132	277	713
MASTOLOGIA	0	0	148	141	289
NEFROLOGIA	457	443	502	406	1808
NEUROLOGIA	1363	1559	1727	1512	6161
NEUROLOGIA INFANTIL	210	304	418	325	1257
NUTRICAÇÃO	247	304	360	216	1127
OFTALMOLOGIA	1471	1896	1919	1793	7079
ORTOPEDIA	1594	1776	2041	1693	7104
OTORRINOLARINGOLOGIA	919	1100	1108	1095	4222
PNEUMOLOGIA	264	560	724	624	2172
PNEUMOLOGIA INFANTIL	239	236	274	225	974
PROCEDIMENTOS ENFERMAGEM/ROTINA	3315	4607	6013	4120	18055
PSICOLOGIA	92	137	236	182	647
REUMATOLOGIA	512	531	809	558	2410
SERVICO SOCIAL	85	72	103	80	340
UROLOGIA	624	756	871	637	2888
TOTAL GERAL	16128	19627	24350	19714	79819

Oftalmologia
UBS Imperial
Total 108
Oftalmologia
UBS Tupã
Total: 742

ORIGEM DOS PACIENTES/ 1º TRIMESTRE 2022

MUNICÍPIO	P.S CAMARGOS		PAA		PAI		P.SIMPERIAL		P.S ENGENHO		TOTAL	%
Barueri	42.837	82,68	46.827	64,2	15.721	59,0	22.958	46,37%	33.186	92,97%	161.529	68,27
Carapicuíba	1.188	2,29	15.123	20,7	6.710	25,2	647	1,31%	457	1,28%	24.125	10,20
Cotia	63	0,12	263	0,4	195	0,7	19	0,04%	22	0,06%	562	0,24
Itapevi	1283	2,48	3.502	4,8	1.651	6,2	87	0,18%	116	0,32%	6639	2,81
Jandira	5865	11,32	2.572	3,5	1.259	4,7	82	0,17%	113	0,32%	9891	4,18
Osasco	128	0,25	2.104	2,9	691	2,6	25.288	51,07%	120	0,34%	28331	11,97
Pirapora do Bom Jesus	0	0,00	0	0,0	0	0,00	0	0,00%	16	0,04%	16	0,01
Santana de Parnaíba	37	0,07	435	0,6	112	0,4	51	0,10%	1.296	3,63%	1931	0,82
São Paulo	144	0,28	654	0,9	0	0,0	214	0,43%	100	0,28%	1112	0,47
Não Informado	101	0,19	688	0,9	53	0,2	80	0,16%	203	0,57%	1125	0,48
Outros Municípios	162	0,31	768	1,1	246	0,9	87	0,18%	67	0,19%	1330	0,56

Nota:

*A Prestação de Contas Assistenciais são entregues sempre no dia 20 do mês subsequente a produção realizada, portanto, não temos como informar os dados referente ao mês de abril/2022.

**Comitê de Mortalidade Infantil e Materno.****Primeiro Quadrimestre de 2022**

MORTALIDADE INFANTIL - 2022				
TIPOS DE ÓBITOS	JAN	FEV	MAR	ABR
NEONATAL PRECOCE	4	1	2	2
NEONATAL TARDIA	0	0	0	1
PÓS NEONATAL	2	2	1	2
Total	6	3	3	5

MORTALIDADE MATERNA 2022	
JANEIRO	1
FEVEREIRO	0
MARÇO	0
ABRIL	0

MORTALIDADE INFANTIL - 2021		
	2021	Acumulado
JANEIRO	0	0
FEVEREIRO	5	5
MARÇO	2	7
ABRIL	2	9
MAIO	5	14
JUNHO	2	16
JULHO	2	18
AGOSTO	3	21
SETEMBRO	3	24
OUTUBRO	4	28
NOVEMBRO	3	31
DEZEMBRO	5	36
TOTAL + ÍNDICE	36	6,90%

ÓBITOS MATERNOS 2021	Nº TOTAL
	3

Em 2020 o índice de Barueri foi o menor do Estado de SP.
Em 2021 será menor ainda.

**OUVIDORIA -OGM - Demandas Saúde por Natureza
1º Quadrimestre de 2022**

ATENDIMENTOS	JANEIRO	FEVEREIRO	MARÇO	ABRIL
OUVIDORIA MUNICIPAL	510	334	420	356
SECRETARIA DE SAÚDE	484	287	531	448
Total Geral	994	621	951	804
SITUAÇÃO	JANEIRO	FEVEREIRO	MARÇO	ABRIL
ATENDIDO	986	612	906	579
EM ANDAMENTO	8	9	45	225
Total Geral	994	621	951	804
NATUREZA	JANEIRO	FEVEREIRO	MARÇO	ABRIL
CONTRIBUIÇÃO	147	120	197	128
DENÚNCIA	19	9	12	5
ELOGIO	32	39	51	38
INFORMAÇÃO	30	6	13	18
RECLAMAÇÃO	731	419	506	471
SERVIÇO	29	27	169	140
SUGESTÃO	6	1	3	4
Total Geral	994	621	951	804



**AUDIÊNCIA PÚBLICA – 1º QUADRIMESTRE DE 2022
SECRETARIA DE SAÚDE**



**Essa luta é de todos nós. Maio Laranja, mês de Combate ao
Abuso e Exploração Sexual de Crianças e Adolescentes**