

Audiência Pública

1º Quadrimestre de 2024

Secretaria Municipal de Saúde

CNPJ 46.523.015/0001-35

Rua Prof. João da Matta e Luz, 262 – Centro

Telefone: (11) 4199-3100

saude@barueri.sp.gov.br | www.barueri.sp.gov.br

Secretário de Saúde

Sr. Milton Antonio Casquel Monti

Data da posse: 01 de março de 2023

Portaria: 12

Período de Plano de Saúde: 2022 a 2025

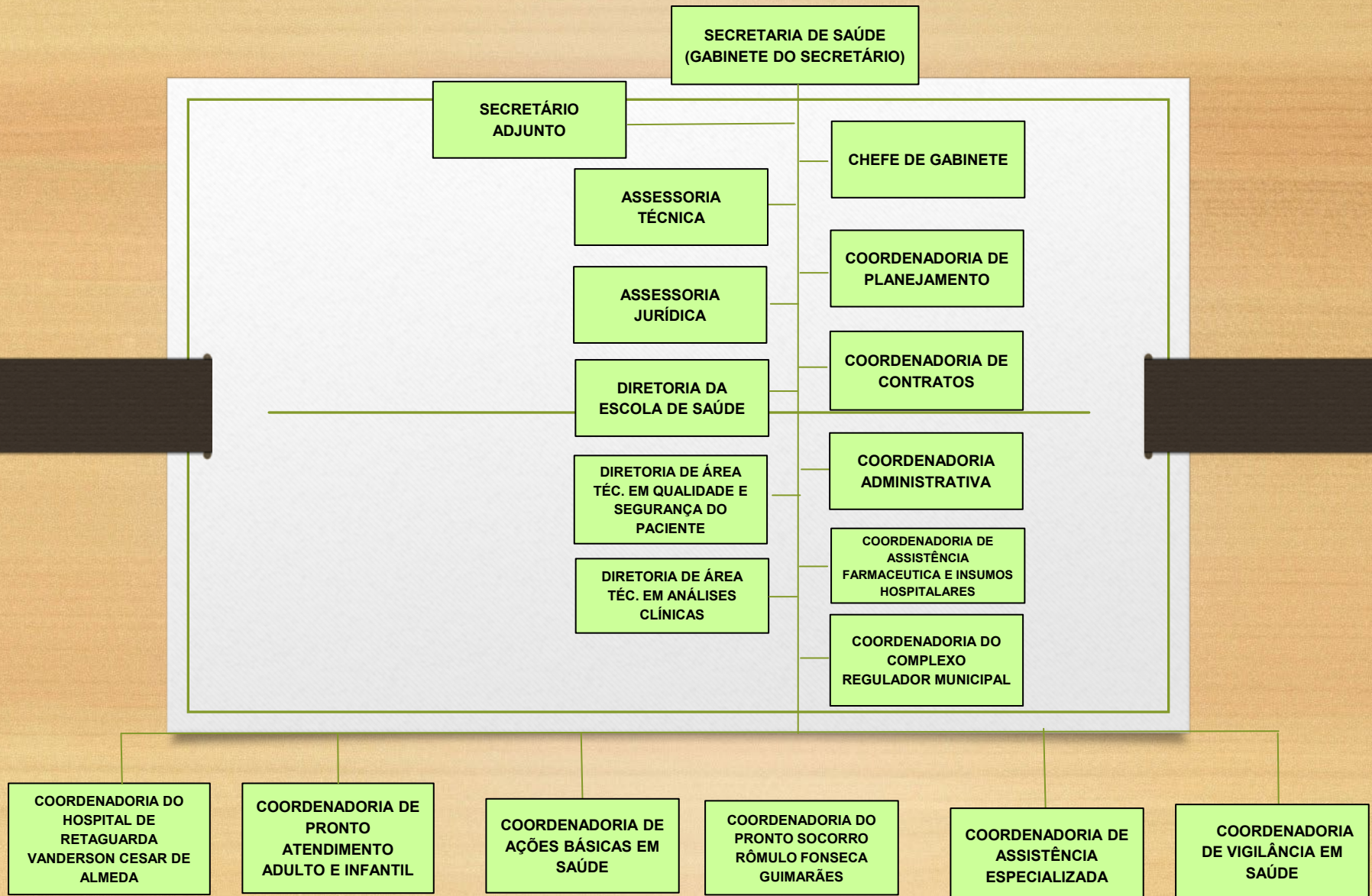

RECURSOS EM SAÚDE

LEI Nº 3.060, DE 23 DE NOVEMBRO DE 2023

“ESTIMA A RECEITA E FIXA A DESPESA DO MUNICÍPIO DE BARUERI,
PARA O EXERCÍCIO FINANCEIRO DE 2024”.

Despesa estimada em Saúde: R\$1.177.044.000

Fonte: Secretaria de Finanças

Lei Complementar nº 141 (13/01/2012) -15% da arrecadação dos impostos

Fonte: Secretaria de Finanças - SIOPS

DEMONSTRATIVO DAS DESPESAS POR FUNÇÃO E SUBFUNÇÃO
1º QUADRIMESTRE DE 2024

Função = 10 - SAÚDE

SUBFUNÇÃO (Portaria 42/99-Anexo - MOG - fl.02)	EMPENHADA	LIQUIDADADA	PAGA
122 - Administração Geral	56.592.240,65	27.296.818,61	26.640.437,91
301 - Atenção Básica de Saúde	132.933.179,92	67.461.333,69	67.147.696,91
302 - Assistência Hospitalar e Ambulatorial	494.044.847,52	221.079.712,54	217.710.547,65
303 - Suporte Profilático e Terapêutico	68.442.780,11	33.696.565,59	33.696.565,59
304 - Vigilância Sanitária	4.645.366,99	2.771.596,39	2.771.596,39
305 - Vigilância Epidemiológica	3.111.614,64	2.187.517,40	2.187.517,40
TOTAL	759.770.029,83	354.493.544,22	350.154.361,85

OBSERVAÇÕES:

1 -

301 - Atenção Básica está alocado as Unidades Básicas de Saúde.**302 - Assistência Hospitalar e Ambulatorial está alocado os Pronto Socorros, Maternidade, Especialidade, Hospital e as Obras da Saúde****303- Suporte Profilático e Terapêutico está alocado o Apoio a Diagnose e Terapeutica (Laboratorio)**

2 -

INCLUÍDO NAS DESPESAS EMPENHADAS:**2.1 - Empenhos Estimativos****2.2 - Empenhos Globais**

PERCENTUAL DAS DESPESAS POR FONTE DE RECURSOS**1ª Quadrimestre 2024**

FONTE DE RECURSO	EMPENHADA		LIQUIDADA		PAGA	
	MUNICIPAL	707.837.036,34	93,16%	330.600.781,39	93,26%	326.262.599,02
ESTADUAL	1.404.827,54	0,18%	355.714,29	0,10%	355.714,29	0,10%
FEDERAL	50.527.165,95	6,65%	23.537.048,54	6,64%	23.537.048,54	6,72%
TOTAL	759.770.029,83	100%	354.493.544,22	100%	350.155.361,85	100%

EQUIPAMENTOS DE SAÚDE – BARUERI**1ª Quadrimestre 2024**

CENTRAL DE REGULAÇÃO	1
CAPS II ESTACAO	1
CAPS CONEXAO CRAD	1
CAPS INFANTIL E JOVEM JOSENI AP CARDOSO DE QUEIROZ ROCHA	1
UNIDADE BASICA DE SAUDE	19
CENTRO DE ESPECIALIDADES LUIZ MARIA BARLETTA	1
CENTRO DE ESPECIALIDADES E DIAGNOSTICOS DO ENGENHO NOVO	1
SERVIÇO DE ATENDIMENTO ESPECIALIZADO (SAE)	1
HOSPITAL MUNICIPAL DE BARUERI DR FRANCISCO MORAN	1
HOSPITAL DE RETAGUARDA JARDIM PAULISTA	1
MATERNIDADE	1
PRONTO ATENDIMENTO ESPECIALIZADO	1
PRONTO ATENDIMENTO INFANTIL	1
PRONTO ATENDIMENTO GERAL	4
FARMACIA CENTRAL 24 hrs.	1
ALMOXARIFADO	1
CENTRO DE SAÚDE FUNCIONAL	1
ZOONOSE	1
CENTRO DE DIAGNOSTICO MARIA MARIANO MENEGHIN	1
SAD MARIA DE LOURDES DA SILVA LURDINHA	1
CENTRO ESPECIALIZADO EM REABILITACAO- CER	1
TOTAL	42

Obs. Residência Terapêutica e Casa de Acolhimento estão incorporada no CNES do CAPS e do CRAD.

PRODUÇÃO

1º Quadrimestre 2024

**DIV. ESPEC. DE CONTROLE DE TRÁFEGO DE AMBULÂNCIAS E TERCEIROS
P.S. NAIR FONSECA LEITÃO ARANTES – P.A ADULTO P.A INFANTIL
ATENDIMENTOS DE AMBULÂNCIAS – 1º QUADRIMESTRE 2024**

TIPO DE ATENDIMENTO	JANEIRO	FEVEREIRO	MARÇO	ABRIL	TOTAL
CHAMADAS -192	208	162	174	281	825
RETORNO	517	414	450	470	1851
REMOÇÃO SIMPLES PAA	518	486	567	578	2149
REMOÇÃO SIMPLES PAI	39	20	21	18	98
REMOÇÃO UTI PAA	39	27	34	43	143
REMOÇÃO UTI PAI	05	05	03	14	27
CLÍNICO	799	695	922	680	3096
EVENTOS	21	30	20	15	86
VIAGENS	04	02	03	04	13
LEVAR PARA RESIDÊNCIA	82	98	119	120	419
TOTAL	2232	1939	2313	2223	8707

DEPARTAMENTO DE TRÁFEGO SECRETARIA DE SAÚDE- 1º Quadrimestre 2024**RESUMO GERAL DE ATENDIMENTOS DAS AMBULÂNCIAS E TERCEIROS**

PRONTO SOCORRO	LOCAL	TOTAL	%
NAIR FONSECA LEITÃO ARANTES	P.A. ADULTO P.A INFANTIL	8707	52,79%
PS MUTINGA – ROMULO FONSECA GUIMARAES	PS MUTINGA	815	4,94%
ATENDIMENTO DE HEMODIÁLISE (VAN)	SECRETARIA SAÚDE	6327	38,36%
<i>HMB – HOSPITAL MUNICIPAL FRANCISCO MORAN</i>	HMB	646	3,92%
TOTAL		16495	100%

**P.S. JD MUTINGA -
ROMULO FONSECA GUIMARAES**

TIPO DE ATENDIMENTO	TOTAL
CHAMADAS-192	23
RETORNO	30
REMOÇÕES SIMPLES	762
TOTAL	815

COORDENADORIA DE AÇÕES BÁSICAS/ CABS

1º QUADRIMESTRE DE 2024

PRODUTIVIDADE	
AGENTE COMUNITÁRIO DE SAÚDE	20266
ASSISTENTE SOCIAL	4436
AUXILIAR DE ENFERMAGEM	19642
ODONTOLOGIA	27439
ENFERMEIRO(A)	47323
FISOTERAPIA	159
FONOAUDIOLOGIA	5956
GINECOLOGIA/OBSTETRÍCIA	37675
MEDICINA INTERNA/CLÍNICA GERAL	105737
NUTRICIONISTA	7028
OFTALMOLOGIA	725
PEDIATRIA	32804
PSICOLOGIA	12262
PSIQUIATRIA	5179
RADIOLOGIA	2182
TÉCNICO DE ENFERMAGEM	355533
TERAPEUTA OCUPACIONAL	1572
TOTAL DE ATENDIMENTOS	685918

SERVIÇO DE ATENDIMENTO DOMICILIAR SAD	
VD'S DE MÉDICO CLINICO GERAL	2396
VD'S DE PEDIATRA	175
VD'S DE ENFERMEIRO	1752
VD'S DE TEC. DE ENFERMAGEM	4027
VD'S DE FISIOTERAPEUTA	1701
VD'S NUTRICIONISTA	530
VD'S ASSISTENTE SOCIAL	224
VD'S FONOAUDIÓLOGA	186
VD'S ODONTOLOGIA	145
VD'S PSICOLOGIA	229
VD'S TERAPEUTA OCUPACIONAL	240
TOTAL	11605

FONTE: SISS AT 009

COORDENADORIA DE VIGILÂNCIA EM SAÚDE
1º Quadrimestre 2024

Grupo de Procedimentos de Vigilância em Saúde	Total
Atividades de Vigilância Sanitária	6.053
Atividades do Departamento de Zoonoses	3.770
Ações de Combate a Dengue	28.842
Vacinas Aplicadas no Município (Rotina)	57.376
Total	96.041

VIGILÂNCIA EM SAÚDE AMBIENTAL

Atividade	Quantidade
Inspeções	134
Áreas Contaminadas	1
Emissão de Relatórios e Notificações	121
Pró Água (Cloro, Turbidez e Coliforme)	354
Demais Atividades	29

DEPARTAMENTO TÉCNICO DE CONTROLE DE ZOOSE

Atividade	Quantidade
Controle e Monitoramento de Zoonoses	2.639
Controle de Pragas	1.131
Combate a Dengue	28.842

Doenças de Notificação na Suspeita
1º Quadrimestre de 2024

Doenças	Total Notificados (Suspeito)	Notificados Barueri (Suspeito)	Confirmados	
			Autóctones	Importados
Coqueluche	2	0	0	0
Doenças exantemáticas	3	2	0	0
Influenza	83	83	83	0
Intoxicação exógena	148	83	25	0
Meningites	56	44	Virais	6
			Bacterianas	0
			Fúngica	6
	Total Notificados (Suspeito)	Notificados Barueri (Suspeito)		
Dengue	9.147	6.393	826	30
Febre Amarela	0	0	0	0
Febre do Chikungunya	18	10	0	1
Leptospirose	10	4	1	0

VISA – 1º Quadrimestre de 2024

COVID-19			
Notificados em Barueri	Casos em investigação	Descartados	Confirmados
12.579	752	10.781	1.046*
			Óbitos : 0

Fonte: Boletim Epidemiológico Municipal COVID-19

Monkeypox – (Varíola dos Macacos)			
Notificados em Barueri	Casos em investigação	Descartados	Confirmados
3	0	1	2
			Óbitos: 0

Notificação na Confirmação - Longo Tratamento		
Doença	Casos Novos	Em tratamento
Hanseníase	5	5
Tuberculose	40	83
Total	45	88

VISA – 1º Quadrimestre de 2024**CAMPANHA NACIONAL CONTRA INFLUENZA - 25/03/2024 a 31/04/2024**

GRUPO	METAS	DOSE	COBERTURA %
Criança	21.882	6.283	28,71
Trabalhador da Saúde	10.753	1.493	13,88
Gestante	3.926	552	14,06
Puerpera	645	42	6,51
Idoso	38.207	12.221	31,09
Professor	3.109	740	23,8
Total Geral	78.522	21.331	27,17

CAMPANHA COVID

VACINA	JANEIRO	FEVEREIRO	MARÇO	ABRIL	Total
COVID-19	4.667	2.713	2.438	3.544	13.362

Departamento/Divisão Técnica	Total por área/Quadrimestre
Fiscalização de Alimentos	1.008
Vigilância em Saúde Ambiental	639
Fiscalização de Serviços em Saúde	1.756
Fiscalização de Produtos	1.814
Análise Sanitária em Projetos Arquitetônicos	661
Vigilância em Saúde do trabalhador	175

VISA – 1º Quadrimestre de 2024

Doenças de Notificação na Confirmação

Agravo	Confirmados Barueri
Aids	55
Acidente de Trabalho Material Biológico	26
Acidente de Trabalho / Grave	6
Acidente por animal peçonhento	43
Atendimento Anti-rábico humano (profilático)	385
Conjuntivite	542
Hepatite B e C	13
Gestantes HIV	5
Criança Exposta ao HIV	1
MDDA	9.057
Sífilis Adquirida	97
Sífilis Congênita	7
Sífilis em Gestante	26
Violência Doméstica, Sexual e ou outras	241
Surtos	1
Total	10.505

Epizootias de Notificação Compulsória	Notificados	Confirmados
Primata não humano - PNH - Febre Amarela	9	0
Capivara - Fasciola Hepática	0	0
Morcego - Raiva	15	2
Outros animais - Raiva	15	0
Gato - Esporotricose	37	12
Total	76	14

REGULAÇÃO AMBULATORIAL - 1º QUADRIMESTRE - 2024**AGENDAMENTOS DE CONSULTAS REALIZADOS
VAGAS DE 1º VEZ, NÃO INCLUINDO RETORNO**

CENTRO DE DIAGNOSTICO	CENTRO SAÚDE FUNCIONAL	ESPECIALIDADES + UBS's	HMB	CENTRO DE ESPECIALIDADES E DIAGNOSTICOS DO ENGENHO NOVO	TOTAL
655	2.245	53.854	19.615	20.148	96.517

AGENDAMENTOS REALIZADOS / EXAMES

CENTRO DE DIAGNÓSTICO	HMB	HOSPITAL RETAGUARDA PAULISTA e P.S. MUTINGA	TERCERIZADAS	ESPECIALIDADES +UBS's	POLI. ENG. NOVO	TOTAL
131.737	7.502	1.819	2.164	8.076	16.168	167.466

CONTATOS REALIZADOS PELO/ CALL CENTER

JANEIRO	FEVEREIRO	MARÇO	ABRIL	TOTAL
36.146	23.535	25.283	30.072	115.036

AGENDAMENTOS PRIORIDADES/ REGULAÇÃO/ 1º quadrimestre 2024

	TOTAL		TOTAL
CONSULTAS	8.749	PRIORIDADE EXTERNA	17.586
EXAMES	8.369		

**AGENDAMENTOS VIA CROSS/
CONSULTAS - EXAMES**

CONSULTAS	2.134	TOTAL: 3.150
EXAMES	1.016	

AGENDAMENTOS VIA CROSS- ONCOLOGIA

CONSULTAS - 334
EXAMES- 0

**AGENDAMENTOS VIA CROSS SESSÕES HEMODIÁLISE – HMB
TOTAL: 13.492****AGENDAMENTOS VIA CROSS e HMB -Cateterismo/Cirurgia cardíaca/Marcapasso
1º QUADRIMESTRE 2024**

	TOTAL	TOTAL GERAL
CATETERISMO	125	174
CIRURGIA CARDÍACA	44	
MARCAPASSO	5	

**PRODUTIVIDADE DA REGULAÇÃO – URGÊNCIA E EMERGÊNCIA
1º QUADRIMESTRE - 2024****RECURSOS EFETIVADOS POR EQUIPAMENTO NO 1º QUADRIMESTRE DE 2024**

SOLICITANTES	PAA	PAI	PSC	PSE	PSIMP	PSM	PSP	MAT	HMB	OUTROS	TOTAL
ACEITOS	2964	664	1381	675	760	1166	365	24	192	7	8198

DISTRIBUIÇÃO POR HOSPITAL

HMB V.CEDIDA	HMB AV.NEURO	HMB AV.GERAL	HMB TC+EXAMES	HGI	HRO
1364	160	2616	1270	15	285
HGC	CROSS	HRPaulista	CDB	OUTROS	TOTAL
42	412	388	655	991	8198

**PROCEDIMENTOS REALIZADOS NO CENTRO DE SAÚDE FUNCIONAL –CSF
1º QUADRIMESTRE 2024**

TOTAL NO QUADRIMESTRE	ATENDIMENTO POR ÁREA
Triagem	1466
Fisioterapia Ortopédica (Individual + grupo)	10677
Fisioterapia Neurológica	472
Fisioterapia Respiratória	88
Terapia Ocupacional	738
Acupuntura	614
Fisiatria	48
Fonoaudiologia	216
Serviço Social	9
Total	14328

TOTAL NO QUADRIMESTRE	ATENDIMENTO POR ÁREA
Fisiatria Atendidos	48
Fisiatria Falta	6
Triagem Agendados	2657
Triagem Falta	1071

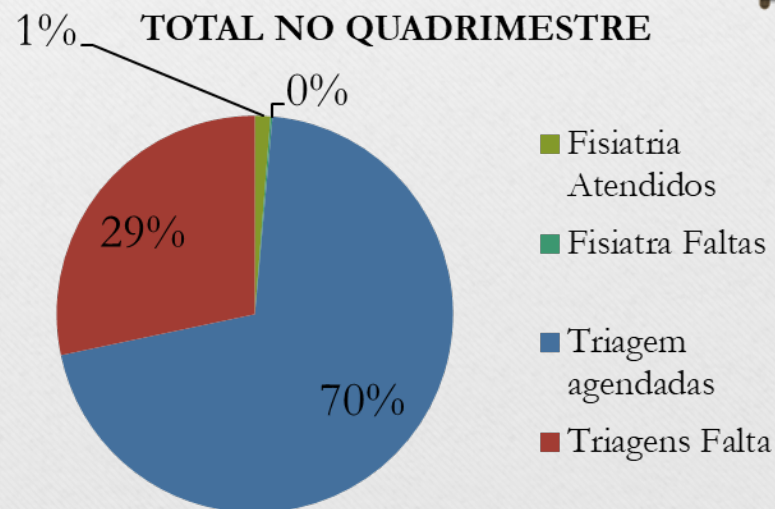

**COORDENADORIA TÉCNICA DE ASSISTÊNCIA ESPECIALIZADA
ATENDIMENTOS 1º QUADRIMESTRE DE 2024**

CENTRO ESPECIALIZADO EM REABILITAÇÃO – CER

CENTRO ESPECIALIZADO EM REABILITAÇÃO (CER)	
Especialidade	Total quadrimestre
ASSISTENTE SOCIAL	126
ENFERMAGEM	794
FISIOTERAPIA	2.863
FONOAUDIOLOGIA	2.792
NUTRICIONISTA	250
PSICOLOGIA	1.418
TÉCNICO DE ENFERMAGEM	670
TERAPEUTA OCUPACIONAL	1208
TOTAL GERAL	10.121

TOTAL NO QUADRIMESTRE	ATENDIMENTOS POR ÁREA
PACIENTES ATENDIDOS	10.121
FALTAS	1.776

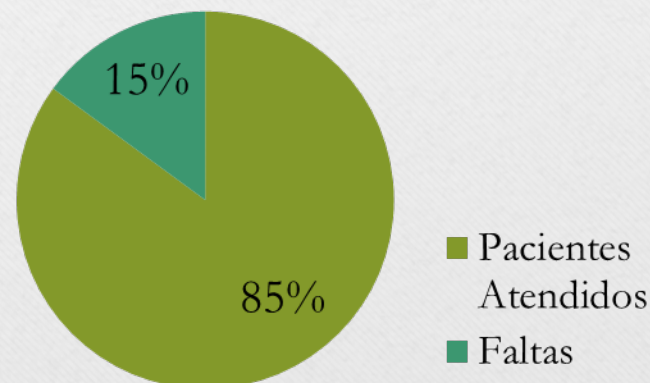

CENTRO DE ESPECIALIDADES LUIZ MARIA BARLETTA- 1º Quadrimestre 2024

ESPECIALIDADES	TOTAL
ALERGOLOGIA	643
CARDIOLOGIA	3581
CIRURGIA VASCULAR	2151
COLOPROCTOLOGIA	587
CONSULTA CLINICA (ESPECIALIZADA)	1654
DERMATOLOGIA	4775
ELETRCARDIOGRAMA SEM LAUDO	1453
ENDOCRINOLOGIA	5174
ENFERMEIRO	1367
FISIATRA	96
GASTROENTEROLOGIA	603
MASTOLOGISTA	525
NEFROLOGIA	788
NEUROLOGIA	5001
NUTRICAÇÃO	903
OFTALMOLOGIA	7317
ORTOPEDIA	7899
OTORRINOLARINGOLOGIA	4883
PNEUMOLOGIA	2971
PROCEDIMENTOS ENFERMAGEM/ROTINA	17857
PSICOLOGIA	749
RADIOLOGIA	481
REUMATOLOGIA	1863
SERVICO SOCIAL	270
UROLOGIA	2589
TOTAL GERAL	76180

Especialidades -SAE	Numero de atendimentos
Serviço Social	802
Auxiliar de enfermagem	144
Dermatologia	201
Enfermeiro	1726
Ginecologia	691
Infectologia	2337
Odontologia	5
Psicologia	309
Técnico de enfermagem	375
CTA	619
TOTAL	7209

ATENDIMENTO ADMINISTRATIVO AMBULATÓRIO

RECEPÇÃO	44.906
----------	--------

UBS EDINI CAVALCANTE CONSOLI

Especialidade	Total
OFTALMOLOGIA	725

**CENTRO DE ESPECIALIDADES LUIZ MARIA BARLETTA- 1º Quadrimestre 2024
SAÚDE MENTAL**

SAUDE MENTAL - UBS'S	
Especialidade	Total
PSICOLOGIA	12064
PSIQUIATRIA	5179
TERAPEUTA OCUPACIONAL	1427
TOTAL GERAL	18670

PRODUTIVIDADE CAPS AD III

Atendimento individual: 5.607
Demais Ações : 1.681
TOTAL : 7.288

CAPS INFANTIL

Total: 6083 ações realizadas

PROCEDIMENTOS REALIZADOS NA MATERNIDADE MUNICIPAL 1º QUADRIMESTRE 2024

MÊS	CURETAGEM	LAPAROTOMIA	LAQUEADURA	CESARIA
JANEIRO	25	9	36	80
FEVEREIRO	35	2	25	84
MARÇO	39	0	21	87
ABRIL	35	2	13	80
TOTAL	134	13	95	331

MÊS	NORMAL	FORCEPS	INTERNAÇÕES	COLOCAÇÃO DE DIU	EXSANGUINEO-TRANSFUSÃO
JANEIRO	181	1	8	0	0
FEVEREIRO	164	0	6	1	0
MARÇO	192	0	12	0	0
ABRIL	173	0	11	1	0
TOTAL	710	1	37	2	0

Total de procedimentos: 1.323

PRONTO ATENDIMENTO CENTRAL / PRONTO ATENDIMENTO INFANTIL

**ATENDIMENTO POR ESPECIALIDADE PAA/PAI
1º QUADRIMESTRE 2023**

ESPECIALIDADE	TOTAL	%
Clínico Geral	70.945	40,70%
Clinico - sintomas respiratório	1.694	0,97%
Ortopedia	21.519	12,34%
Ortopedia-Pediátrica	1.707	0,98%
Ambulatório de Ortopedia	2.572	1,48%
Ginecologia/Obstetrícia	11.768	6,75%
Emergência	2.255	1,29%
Emergência- PAI	63	0,04%
Psiquiatria	349	0,20%
Pediatria	32.323	18,54%
Pediatria- Sintomas Respiratórios	18.965	10,88%
Enfermagem-PAA/PAI	281	0,16%
Fisioterapia – PAA/PAI	5.373	3,08%
Serviço Social- PAA/PAI	4.503	2,58%
TOTAL	174.317	100%

**DESEMPENHO ASSISTENCIAL
SADT – PAA/PAI**

TIPO DE EXAMES	TOTAL	%
USG	8.569	2,79
ECG	2.690	0,87
RAIO X	30.810	10,02
TOMOGRAFIA	6.967	2,27
EXAMES LABORATORIAIS	256.677	83,49
RT PCR	73	0,02
PCR TESTE RÁPIDO	1.652	0,54
TOTAL GERAL	307.438	100%

**ATENDIMENTO URGÊNCIA E EMERGÊNCIA/P.S POR ESPECIALIDADE
1º QUADRIMESTRE 2024**

ESPECIALIDADES MÉDICAS	P.S CAMARGOS		P.S IMPERIAL		P.S ENGENHO	
Clínica Médica	60.052	60,59%	50.435	59,76%	42.462	70,18%
Clinico - Sintomas Respiratórios	2.082	2,10%	2.839	3,36%	0	0
Pediatria	24.933	25,16%	18.142	21,50%	11.191	18,50%
Pediatria- Sintomas respiratórios	807	0,81%	1.732	2,05%	0	0
Ortopedia	1.874	1,89%	3.743	4,44%	3.149	5,20%
Emergência Adulto	1.161	1,17%	1.370	1,62%	803	1,33%
Emergência - Sutura	665	0,67	-	-	-	-
Emergência Pediatra	56	0,06%	-	-	-	-
Ginecologia e Obstetrícia	-	-	2.002	2,37%	-	-
Odontologia	-	-	1.892	2,24%	1.794	2,97%
Enfermagem	-	-	1.105	1,92%	1.105	1,83%
Serviço Social	555	0,56%	648	0,77%	-	-
Fisioterapia	6.222	6,28%	1.593	1,89%	-	-
Psicologia	707	0,71%	-	-	-	-
TOTAL	99.114	100%	84.396	100%	60.504	100%

**ATENDIMENTO URGÊNCIA E EMERGÊNCIA/P.S POR ESPECIALIDADE
1º QUADRIMESTRE 2024**

TIPO DE EXAME	P.S CAMARGOS		P.S IMPERIAL		P.S ENGENHO	
	QTD	%	QTD	%	QTD	%
USG	-		2.705	2,39%	-	-
ECG	1.468	1,62%	1.415	1,25%	1.015	1,76
RAIO X	15.678	17,27%	20.178	17,86%	8.729	15,10
TOMOGRAFIA	-		4.643	4,11%	-	-
LABORATORIAL	72.447	79,80%	83.492	73,89%	47.234	81,70
RT PCR	0		13	0,01%	0	0
AG TESTE RÁPIDO	1.192	1,31%	538	0,48%	839	1,45
H1N1	-		8	0,01%	0	0
TOTAL	90.785	100%	112.992	100%	57.817	100,00
DESTINO/ADULTO-OBSERVAÇÃO						
ALTA	167	45,26	217	56,66%	182	47,27%
REMOÇÃO	165	44,72	141	36,81%	158	41,04%
EVASÃO	13	3,52	5	1,31%	10	2,60%
DESISTÊNCIA	0	0	4	1,04%	4	1,04%
ÓBITO	24	6,50	16	4,18%	31	8,05%
TOTAL	369	100%	383	100%	385	100%
DESTINO/INFANTIL-OBSERVAÇÃO						
ALTA	9	28,13	217	56,66%	31	34,83%
REMOÇÃO	21	65,63	141	36,81%	55	61,80%
EVASÃO	2	6,25	5	1,31%	3	3,37%
DESISTÊNCIA	0	0	0	0	0	0
ÓBITO	0	0	0	0	0	0
TOTAL	32	100%	189	100,00%	89	100%

PRONTO-SOCORRO ROMULO FONSECA GUIMARAES / MUTINGA
URGÊNCIA E EMERGÊNCIA -1º quadrimestre 2024

ESPECIALIDADES	Jan.	Fev.	Março	Abril	Total
CLINICO GERAL	5966	6869	8966	10562	32363
PEDIATRIA	1020	1616	2997	4270	9903
CLINICO - SINTOMAS RESPIRATORIOS	29	60	80	116	285
PEDIATRIA - SINTOMAS RESPIRATORIOS	16	34	65	91	206
ENFERMAGEM	38	125	100	121	384
ENFERMAGEM - SINTOMAS RESPIRATORIOS	20	18	38	29	105
EMERGÊNCIA	11	8	35	28	82
ORTOPEDIA	469	575	559	661	2264
ULTRASSONOGRAFIA - AGENDADOS	151	118	256	340	865
ULTRASSONOGRAFIA P.S.	186	179	320	405	1090
RADIOLOGIA Agendadas	1734	2066	243	247	4290
RADIOLOGIA Pronto atendimento			3096	3718	6814
TOTAL	9640	11668	16755	20588	58651

Produção Assistencial – HMB – 1º QUADRIMESTRE 2024

Modalidade dos Serviços	Total Realizado
Saídas Hospitalares	5.012
Hospital Dia	1.794
Atendimentos de Urgência	6.652
Atendimento Ambulatorial	87.618
Hemodiálise	13.468
Serviço de Quimioterapia	1053
SADT Externo	8.653
PID Programa Internação Domiciliar	426
Atendimento de Neurocirurgia e Neuroclínica	1.115
Atendimento em Medicina Fetal	816
Atendimentos em Hemodinâmica	367
TOTAL GERAL	94.585

Quantitativo de pacientes removidos para o HMB		
Origem	Total	Média Mensal
P.S. Arnaldo	471	118
P.S. Engenho	228	57
P.S. Imperial	562	141
P.S. Mutinga	287	72
H.R. Paulista	35	9
PAA/PAI	2481	620
TOTAL	4064	1016

ORIGEM DOS PACIENTES 1º QUADRIMESTRE 2024

MUNICÍPIO	P.S CAMARGOS		*PAA		*PAI		P.S IMPERIAL		P.S ENGENHO	
BARUERI	52.136	83,14%	67.462	62,3%	22.239	55,5%	40.271	49,05%	55.696	92,05%
CARAPICUIBA	1.414	2,25%	24.396	22,5%	11.405	28,5%	1.524	1,86%	996	1,65%
COTIA	78	0,08%	519	0,5%	414	1,0%	31	0,04%	31	0,05%
ITAPEVI	1.749	2,79%	5.670	5,2%	2.965	7,4%	167	0,20%	259	0,43%
JANDIRA	6.738	10,74%	3.884	3,6%	1.469	3,7%	124	0,15%	228	0,38%
OSASCO	138	0,22%	2.756	2,5%	928	2,3%	39.259	47,82%	202	0,33%
PIRAPORA B.JESUS	4	0,01%	0,00	0,00%	0,00	0,00%	0,00	0,00	27	0,04%
SANTANA DE PARNAIBA	39	0,06%	738	0,7%	203	0,5%	64	0,08%	1.903	3,15%
SÃO PAULO	118	0,19%	929	0,9%	0	0,0%	404	0,49%	152	0,25%
NÃO INFORMADO	105	0,17%	1.106	1,0%	99	0,2%	113	0,14%	913	1,51%
OUTROS MUNICIPIOS	193	0,31%	879	0,8%	362	0,9%	142	0,17%	97	0,16%
TOTAL	67.712	99,96%	108.339	100,0%	40.084	100,0%		100%	60.504	100,00%

*PAA = Pronto Socorro Central Adulto

*PAI = Pronto Socorro Infantil

ORIGEM DOS PACIENTES HMB -1º QUADRIMESTRE 2024

Atendimento de Urgência Referenciadas	Total Realizado	
	Real.	%
Barueri	4.746	71,35%
Carapicuíba	631	9,49%
Itapevi	207	3,11%
Jandira	222	3,34%
Osasco	513	7,71%
Santana do Parnaíba	46	0,69%
Outros Municípios	287	4,31%
Total	6.652	100,00%

Atendimento Ambulatorial	Total Realizado	
	Real.	%
Barueri	41.160	93,78%
Carapicuíba	425	0,97%
Itapevi	210	0,48%
Jandira	281	0,64%
Osasco	443	1,01%
Santana do Parnaíba	53	0,12%
Outros Municípios	1.320	3,01%
Total	43.892	100,00%

Internação	Total Realizado	
	Real.	%
Barueri	6.470	84,11%
Carapicuíba	413	5,37%
Itapevi	135	1,76%
Jandira	151	1,96%
Osasco	349	4,54%
Santana do Parnaíba	21	0,27%
Outros Municípios	153	1,99%
Total	7.692	100,00%

SADT	Total Realizado	
	Real.	%
Barueri	10935	91,52%
Carapicuíba	265	2,22%
Itapevi	89	0,74%
Jandira	168	1,41%
Osasco	168	1,41%
Santana do Parnaíba	47	0,39%
Outros Municípios	276	2,31%
Total	11948	100,00%

ORIGEM DOS PACIENTES P.S MUTINGA

Município	Total
Barueri	40.283
Carapicuíba	830
Itapevi	57
Jandira	33
Osasco	116
Santana do Parnaíba	39
São Paulo	178
Outros Municípios	251
Total	41.787

Hospital de Retaguarda do Jardim Paulista.

Relatório de dados Estatísticos 1º quadrimestre 2024

MÊS DE REFERENCIA	QUANTIDADE DE ADMISSÕES/ INTERNAÇÕES*	ALTAS	ÓBITOS	TRANSFERÊNCIAS/ REMOÇÕES
2024				
JANEIRO	191	163	02	124
FEVEREIRO	105	87	0	76
MARÇO	115	92	03	77
ABRIL	110	92	03	127
TOTAL	521	434	08	404

Serviços Ambulatoriais

Radiologia	
JANEIRO	0
FEVEREIRO	0
MARÇO	0
ABRIL	278
TOTAL	278

Radiologia: O serviço ambulatorial desse recurso iniciou nessa instituição a partir de 22/11/2021. Em 29/11/2023 o equipamento de Raio-x quebrou, portanto, não houve demanda de atendimento ambulatorial nos meses de Janeiro, Fevereiro e Março. O equipamento foi consertado em 17/04/2024, logo a agenda ambulatorial retornou a partir de 23/04/2024.

CENTRO DE DIAGNÓSTICOS- 1º Quadrimestre 2024**Produção Assistencial – CD – 1º Trimestre – 2024**

	Volume Realizado				Total Realizado
	JANEIRO	FEVEREIRO	MARÇO	ABRIL	
Exames Imagem	24.959	24.704	24.218	24.509	98.390
Exames Laboratoriais	395.051	408.848	461.986	580.416	1.846.301
Serviços de Alergologia	1.622	1.622	1.302	1.397	5.943

POLICLÍNICA ENGENHO NOVO - 1º QUADRIMESTRE 2024

TOTAL DE ATENDIMENTO
AMBULATORIAL: Especialidades Médicas

Total: 26.216

PEQUENAS CIRURGIAS REALIZADAS

Total: 919

Procedimento	TOTAL
Enfermagem	613
Nutricionista	414
Psicologia	794
Serviço Social	1.695
Total	3.516

Tipo de Procedimento	Realizado
Ecocardiograma	1.374
Eletrocardiograma	3.144
Raio X com Laudo	2.238
Tomografia Geral	2.221
Ultrassonografia Doppler	3.921
Total	12.898

Comitê de Mortalidade Infantil e Materno.

1º Quadrimestre de 2024

DADOS PROVISÓRIOS: MORTALIDADE INFANTIL					
Residentes em Barueri					
TIPOS DE ÓBITOS	JAN	FEV	MARÇO	ABRIL	Total
NEONATAL PRECOCE	0	1	1	3	5
NEONATAL TARDIO	1	1	1	3	6
PÓS NEONATAL	2	2	2	3	9
Total	3	4	4	9	20

MORTALIDADE MATERNA	
2024	2

**DADOS PROVISÓRIOS MORTALIDADE NATIMORTO –
RESIDENTES EM BARUERI - 2024**

TIPOS DE ÓBITOS	JAN	FEV	MAR	ABR	TOTAL
NATIMORTO	1	3	5	1	10

Fonte: Comitê de Prevenção da Mortalidade Infantil e Materna

*Dados Provisórios

FARMACIA
1º QUADRIMESTRE 2024**PRODUTIVIDADE FARMACIA**

MÊS	PACIENTES ATENDIDOS NAS UNIDADES DE SAUDE	MEDICAMENTOS / INSUMOS DISPENSADOS
JANEIRO	100.806	6.964.894
FEVEREIRO	105.393	7.178.463
MARÇO	108.661	6.917.214
ABRIL	131.397	8.338.104
TOTAL	446.257	29.398.675

Fonte/SISS

OUVIDORIA – 1º QUADRIMESTRE 2024

ATENDIMENTOS	TOTAL
OUVIDORIA MUNICIPAL	1792
SECRETARIA DE SAÚDE	1378
Total Geral	3170
SITUAÇÃO	TOTAL
Atendido	2738
Em Andamento	432
Total Geral	3170
NATUREZA	TOTAL
CONTRIBUIÇÃO	609
DENÚNCIA	24
ELOGIO	187
INFORMAÇÃO	13
RECLAMAÇÃO	2242
SERVIÇO	78
SOLICITAÇÃO	8
SUGESTÃO	9
Total Geral	3170



**Certificados emitidos pelo Departamento Escola de Saúde
1º QUADRIMESTRE 2024**

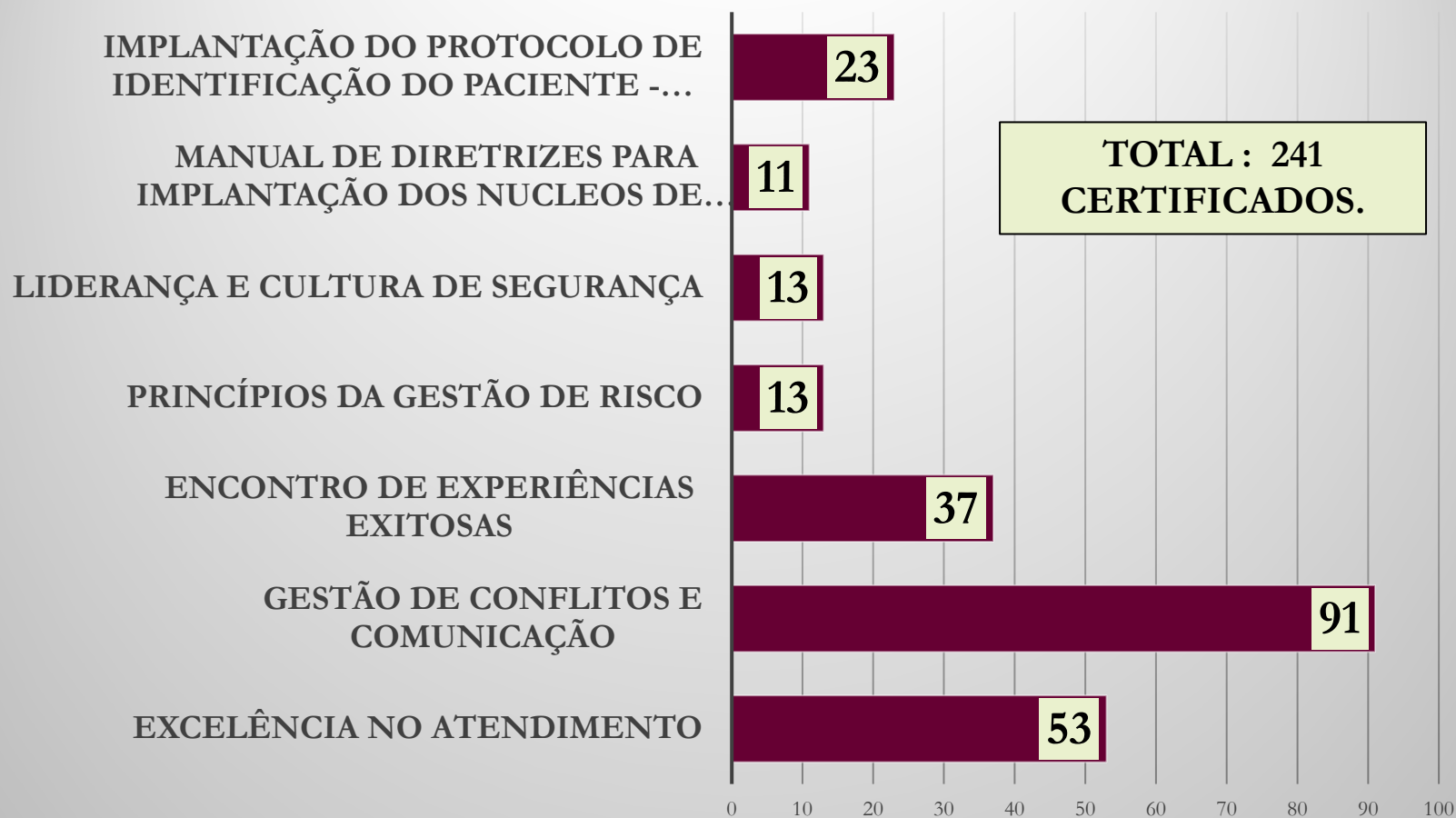

ESCOLA DE SAÚDE- 1º Quadrimestre 2024

ESTAGIÁRIOS 1º QAUDRIMESTRE 2024	
ETC-TEC ENFERMAGEM	227
FIEB- TÉC FARMACIA	44
FIEB- TÉC ENFERMAGEM	254
INFO JARDINS- TÉC ENFERMAGEM	305
INFO JARDINS - RX	24
UCSC - MEDICINA*	426
TOTAL	1280
*Universidade Municipal de São Caetano do Sul	

ESTAGIÁRIOS POR EQUIPAMENTOS DE SAÚDE	
1º QUADRIMESTRE 2024	
UBS ´S	212
P.S MUTINGA	4
P.S IMPERIAL	36
P.S ENGENHO	30
P.S CAMARGO	66
PAA/PAI	184
MATERNIDADE	40
HOSPITAL DE RETAGUARDA	4
HMB	645
FARMÁCIA	5
ESPECIALIDADES	4
CENTRO DE DIAGNÓSTICOS	29
CAPS II	23
CAPS ADULTO	18
TOTAL	1300

INSTITUIÇÕES DE ENSINO QUE MANIFESTARAM INTERESSE EM FIRMAR ACORDO DE COOPERAÇÃO NO 1º QUADRIMESTRE 2024

UNINOVE

MACKENZIE- EM FINALIZAÇÃO PARA ASSINATURA

UNIP

PROZ- EM FINALIZAÇÃO PARA ASSINATURA

Diretoria de Área Técnica em Qualidade e Segurança do Paciente
1º QUADRIMESTRE 2024

Qualidade e Segurança do Paciente

Visitas técnicas realizadas as unidades municipais de saúde	19
Visita extraordinária*	2
Reuniões de devolutivas referente as visitas técnicas	11
Reuniões diversas	72
Capacitações/Treinamentos	04
Elaboração e Revisão de Documentos	20
Elaboração de Pareceres (solicitações das Coordenadorias e Diretorias da S.S.)	8
Participações dos servidores da DATQSP em reuniões de Comissões	18

Central de Materiais e Esterilização

Procedimentos de desinfecção e esterilização aos serviços internos de gestão direta da Secretaria de Saúde	Procedimentos de desinfecção e esterilização aos serviços de gestão indireta / terceirizados
5.947	30.145

Diretoria de Área Técnica em Qualidade e Segurança do Paciente
1º QUADRIMESTRE 2024

Agência Transfusional

Requisições de transfusões (para todos os tipos de hemocomponentes)	Nº de bolsas testadas (Somente Concentrado de Hemácias)	Total de bolsas liberadas pela Agência Transfusional (de todos os tipos de hemocomponentes solicitados)
342	428	539

Serviços atendidos pela agência transfusional	Hemocomponentes Liberados no Período
Maternidade Municipal de Barueri	19
P.S Pq Imperial	87
P.S Camargos	62
PSA – PS Adulto	282
PSI – PS Infantil	04
PS Engenho Novo	41
Hosp. Ret. Jd Paulista	27
PS Mutinga	17
Total Hemocomponentes Liberados/mês	539

Unidade Banco de Sangue

Ano de 2024	Candidatos atendidos	Candidatos recusados	Bolsas coletadas
JANEIRO	1.018	193	825
FEVEREIRO	833	210	623
MARÇO	887	180	707
ABRIL	1.003	142	861
Total	3.741	725	3.016

Junho Vermelho

**MÊS DE
INCENTIVO À
DOAÇÃO DE
SANGUE**

**DOE SANGUE
E SALVE VIDAS!**

À Secretaria de Saúde de Barueri agradece a presença na Audiência
Pública do 1º quadrimestre de 2024.