



Audiência Pública

1º Quadrimestre de 2026

Secretaria Municipal de Saúde

CNPJ 46.523.015/0001-35
Rua Prof. João da Matta e Luz, 262 – Centro
Telefone: (11) 4199-3100
saude@barueri.sp.gov.br
www.barueri.sp.gov.br

Secretária de Saúde

Sra. Luciane Patrícia Amaral

Data da posse: 28 de Abril de 2026

Portaria: 19

Período Plano Municipal de Saúde: 2026 a 2029

SECRETARIA DE
SAÚDE

PREFEITURA DE
BARUERI
UMA CIDADE FEITA PRA VOCÊ!



ORGANOGRAMA SECRETARIA DE SAÚDE

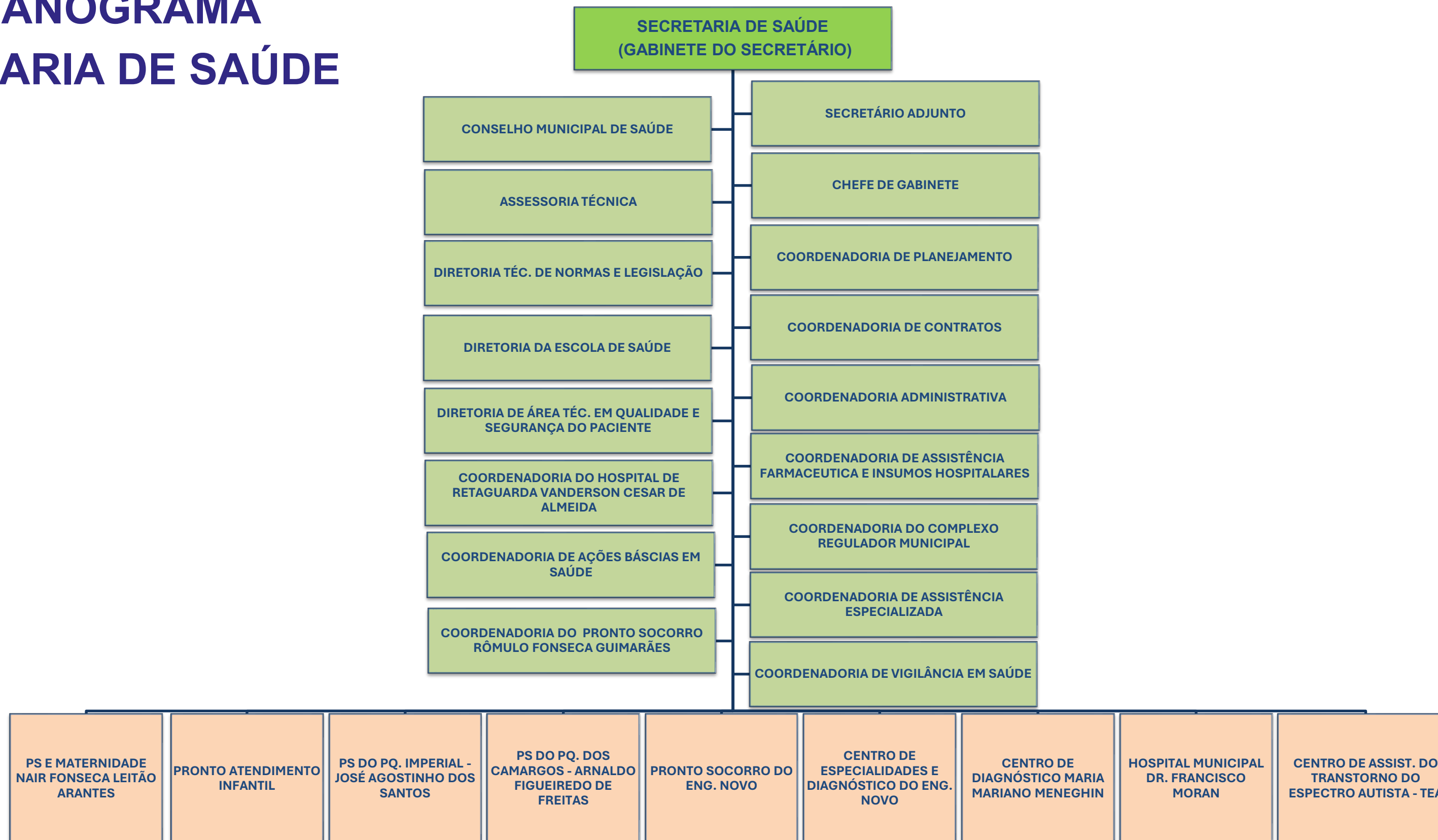



RECURSOS EM SAÚDE

Lei nº 3.191 de 19 de novembro de 2025

Estima a Receita e Fixa a Despesa do Município de Barueri

R\$ 6.513.540.000,00

Lei Complementar nº 141 (13/01/2012)

15% da arrecadação dos impostos

Despesa Estimada em Saúde

R\$ 1.356.156.000,00

DEMONSTRATIVO DAS DESPESAS POR FUNÇÃO E SUBFUNÇÃO

1º Quadrimestre de 2026

Fonte: Sistema SECAM - Finanças

Função = 10 - SAÚDE

SUBFUNÇÃO (Portaria 42/99-Anexo - MOG - fl.02)	EMPENHADA	LIQUIDADADA	PAGA
122 - Administração Geral	71.475.329,61	31.030.153,81	30.387.069,98
301 - Atenção Básica de Saúde	146.161.962,94	71.557.207,57	70.863.345,46
302- Assistência Hospitalar e Ambulatorial	582.066.104,54	251.877.761,07	251.402.766,23
303- Suporte Profilático e Terapêutico	118.860.241,36	39.291.383,48	39.291.383,48
304- Vigilância Sanitária	4.970.590,34	2.493.180,90	2.493.180,90
305- Vigilância Epidemiológica	5.723.461,01	2.641.791,47	2.641.791,47
Total	929.257.689,80	398.891.478,30	397.079.537,52

OBSERVAÇÕES:

- 1) - 301 - Atenção Básica: está alocada as Unidades Básicas de Saúde (UBS).
 - 302 – Assistência Hospitalar e Ambulatorial: está alocada nos Prontos-Socorros, Maternidade, Serviços de Especialidades, Hospitais e nas obras da Saúde.
 - 303 – Suporte Profilático e Terapêutico: está alocado no apoio à diagnose e terapêutica (Laboratórios).
- 2) Incluído nas despesas empenhadas:
 - 2.1 - Empenhos estimativos
 - 2.2 - Empenhos globais

PERCENTUAL DAS DESPESAS POR FONTE DE RECURSOS

1º Quadrimestre de 2026

Fonte: Sistema SECAM - Finanças

FONTE DE RECURSO	EMPENHADA		LIQUIDADADA		PAGA	
	Valor	%	Valor	%	Valor	%
Municipal	884.042.305,04	95,13	374.129.095,59	93,79	372.367.293,74	93,78
Estadual	3.041.892,77	0,33	2.633.253,58	0,66	2.629.503,58	0,66
Federal	42.173.491,99	4,54	22.129.129,13	5,55	22.082.740,20	5,56
Total	929.257.689,80	100,00	398.891.478,30	100,00	397.079.537,52	100,00



EQUIPAMENTOS DE SAÚDE BARUERI

1º Quadrimestre de 2026

Fonte: CNES

EQUIPAMENTO	QUANTIDADE
Central de Regulação	1
Caps II Estação	1
Caps Conexão Crad	1
Caps Infantil e Jovem Joseni AP Cardoso De Queiroz Rocha	1
CRETEA - Centro de Referência em Transtorno do Espectro Autista	1
Posto de Doação – Banco de Sangue Luciano Vitor	1
Unidade Básica de Saúde	22
Centro de Especialidades Luiz Maria Barletta	1
Centro de Especialidades e Diagnósticos do Engenho Novo	1
Serviço de Atendimento Especializado (SAE) Maria José Estevanato	1
Hospital Municipal de Barueri Dr Francisco Moran	1
Hospital de Retaguarda Jardim Paulista – Vanderson Cesar de Almeida	1
PS Maternidade – Nair Fonseca Leitão Arantes	1
Pronto Atendimento Geral	4
Pronto Atendimento Infantil	1
Vigilância em Saúde	1
Almoxarifado	1
Centro de Saúde Funcional	1
Departamento Técnico de Controle de Zoonoses	1
Centro de Diagnóstico Maria Mariano Meneghin	1
SAD Maria de Lourdes da Silva Lurdinha	1
Centro Especializado em Reabilitação – CER	1
Central de Abastecimento Logística de Imunobiológicos	1
Farmácia de Componentes Especializado	1
Agência Transfusional	1
Farmácia Central - 24 hrs	1
Total	50



PRODUÇÃO

1º Quadrimestre

de 2026

DEPARTAMENTO DE TRÁFEGO DE SAÚDE

1º Quadrimestre de 2026

Fonte: Departamento de Tráfego

RESUMO GERAL DE ATENDIMENTOS DAS AMBULÂNCIAS E TERCEIROS

UNIDADE	LOCAL	TOTAL	%
Base de ambulâncias atendimentos	Secretaria de Saúde	11.512	44,55%
PS Rômulo Fonseca Guimarães	PS Mutinga	980	3,79%
Atendimento de hemodiálise	Secretaria de Saúde	12.034	46,57%
Hospital Francisco Moran (HMB)	HMB	1.314	5,09%
TOTAL		25.840	100%

TIPO DE ATENDIMENTO - BASE	TOTAL
Chamadas - 192	1.237
Remoção simples adulto	2.453
Remoção simples infantil	79
Remoção UTI adulto	251
Remoção UTI infantil	42
Solicitação de transporte	6.981
Eventos	74
Tratamento fora do domicílio (fora da região metropolitana de SP)	48
Levar para residência	347
Total	11.512

COORDENADORIA DE AÇÕES BÁSICAS EM SAÚDE/CABS NÚCLEO DE AGENDAS

1º Quadrimestre de 2025 Fonte: SISS

ESPECIALIDADE	TOTAL
Agente comunitário de saúde	9.901
Assistente social	5.782
Auxiliar de enfermagem	10.794
Odontologia	28.887
Enfermeiro(a)	45.517
Fonoaudiologia	6.970
Generalista	7.429
Ginecologia/obstetrícia	34.185
Medicina interna/clínica geral	103.275
Nutricionista	5.204
Pediatria	27.361
Psicologia	11.022
Psiquiatria	4.257
Radiologia	1.843
Técnico de enfermagem	407.778
Terapeuta ocupacional	1.359
Centro de especialidade odontológica	2.379
Total	713.943

SERVIÇO DE ATENDIMENTO DOMICILIAR SAD/CONSULTÓRIO DE RUA	
MÉDICO CLINICO GERAL	2.293
PEDIATRA	189
ENFERMEIRO	4.885
TEC. DE ENFERMAGEM	9.323
FISIOTERAPEUTA	1.337
NUTRICIONISTA	463
ASSISTENTE SOCIAL	603
FONOAUDIÓLOGA	394
ODONTOLOGIA	315
PSICOLOGIA	773
TERAPEUTA OCUPACIONAL	222
Total	20.797

COORDENADORIA DE VIGILÂNCIA EM SAÚDE

1º Quadrimestre de 2026

Fonte: VISA/DT CZ

GRUPO DE PROCEDIMENTOS DE VIGILÂNCIA EM SAÚDE	TOTAL
Atividades de vigilância sanitária	6.243
Atividades do departamento de zoonoses	4.696
Vacinas aplicadas no município (rotina)	108.696
Ações de combate à dengue	54.688
Total	174.323

VIGILÂNCIA EM SAÚDE AMBIENTAL	
Atividade	Quantidade
Inspeções	74
Emissão de relatórios e notificações	161
Pró-Água (cloro, turbidez e coliforme)	561
Demais atividades	23
Total	819

DEPARTAMENTO TÉCNICO DE CONTROLE DE ZOOSESES	
Atividade	Quantidade
Controle e monitoramento de zoonoses	3.537
Controle de pragas	1.159
Total	4.696

COORDENADORIA DE VIGILÂNCIA EM SAÚDE

1º Quadrimestre de 2026

VIGILÂNCIA EPIDEMIOLÓGICA

Fonte: ESUS, Sinan Net, Sinan Online

Doenças de Notificação na Suspeita

DOENÇA	TOTAL NOTIFICADOS (SUSPEITOS)	NOTIFICADOS BARUERI (SUSPEITO)	CONFIRMADOS	
			AUTÓCTONES	IMPORTADOS
Dengue	872	513	27	0
Febre Amarela	0	0	0	0
Febre do Chikungunya	3	1	0	0
Leptospirose	7	2	1	1

DOENÇA	TOTAL NOTIFICADOS (SUSPEITOS)	NOTIFICADOS BARUERI (SUSPEITO)	CONFIRMADOS	
			Virais	Fúngica
Meningites	74	61	7	0
			Bacterianas	3

DOENÇAS	TOTAL NOTIFICADOS (SUSPEITOS)	NOTIFICADOS BARUERI (SUSPEITO)	CONFIRMADOS	
Doenças exantemáticas	3	2	0	
Intoxicação exógena	137	98	137	
Coqueluche	1	0	1	
Influenza	204	55	198	
Covid-19	2.806	1.676	189	ÓBITO: 1
Mpox	28	13	1	
Esporotricose	8	7	1	

COORDENADORIA DE VIGILÂNCIA EM SAÚDE

1º Quadrimestre de 2026
VIGILÂNCIA EPIDEMIOLÓGICA

Fonte: SIPNIWEB

NOTIFICAÇÃO NA CONFIRMAÇÃO - LONGO TRATAMENTO		
Doença	Casos Novos	Em tratamento
Hanseníase	5	11
Tuberculose	29	98
ILTB (Infeção latente de tuberculose)	28	42
Total	62	151

EPIZOOTIAS		
Epizootias de Notificação Compulsória	Notificados	Confirmados
Primata não humano - PNH - febre amarela	18	0
Capivara - fasciola hepática	0	0
Morcego – raiva	22	1
Outros animais – raiva	25	0
Gato – esporotricose	52	25
Aves - gripe aviária	8	0
Total	125	26

COORDENADORIA DE VIGILÂNCIA EM SAÚDE

1º Quadrimestre de 2026

Divisão Técnica de Imunização

Fonte: SIPNI

**Campanha Nacional de Vacinação contra a Influenza - Em andamento
Grupos Prioritários* - Dados referentes ao período de
28/03/2026 a 30/04/2026**

Grupos prioritários	Meta	Aplicadas	Cobertura %
CRIANÇA	23.824	1.245	5,23
GESTANTE	3.596	220	6,12
IDOSO	41.789	5.290	12,66
TOTAL GERAL	69.209	6.755	9,5

Obs. Campanha 28/03 à 30/05/2026

*Apenas os grupos prioritários entram para a Cobertura Vacinal de Influenza, conforme determinações do Programa Nacional de Imunização (PNI).

**Campanha Nacional de Vacinação contra a Influenza – Em andamento -
Grupos Especiais* - Dados referentes ao período de 28/03/2026 a 30/04/2026**

Grupos especiais	APLICADAS
Caminhoneiros	4
Comorbidades	826
Forças armadas	10
Forças segurança e salvamento	26
Pessoas com deficiência permanente	40
Professores	215
Puerpera	51
Trabalhador da saúde	1.691
Trabalhadores de transporte	28
Outros grupos	2.260
TOTAL	5.151

**COORDENADORIA DE
VIGILÂNCIA EM SAÚDE**
1º Quadrimestre de 2026
VIGILÂNCIA EPIDEMIOLÓGICA
Fonte: ESUS, Sinan Net, Sinan Online

Doenças de Notificação na Confirmação	
Agravo	Confirmados Barueri
Aids	18
Acidente de trabalho material biológico	29
Acidente de trabalho/grave	68
Acidente por animal peçonhento	40
Atendimento anti-rábico humano (profilático)	444
Conjuntivite	1.043
Hepatite B e C	7
Gestantes HIV	2
Criança exposta ao HIV	1
MDDA	8.235
Sífilis adquirida	150
Sífilis congênita	1
Sífilis em gestante	48
Violência doméstica, sexual e ou outras	345
Surtos	4
Doença de chagas	2
Urbanorum*	616
Total	11.054

*"Urbanorum spp." refere-se a um parasita protozoário, descrito como similar às amebas.

REGULAÇÃO AMBULATORIAL

1º Quadrimestre de 2026

Fonte: Regulação

Agendamentos de consultas

CENTRO DE DIAGNOSTICO	CENTRO SAÚDE FUNCIONAL	ESPECIALIDADES + UBS's	HMB	CENTRO DE ESPECIALIDADES E DIAGNOSTICOS DO ENGENHO NOVO	SIRESP (cross)	TOTAL
1.617	1.700	51.632	15.147	26.586	5.036	101.718

FALTAS: 31.491 – 32,57%

Agendamentos realizados/exames

CENTRO DE DIAGNÓSTICO	HMB	HOSPITAL RETAGUARDA PAULISTA e P.S. MUTINGA	TERCERIZADAS	ESPECIALIDADES +UBS's	POLI. ENG. NOVO	SIRESP (cross)	TOTAL
132.871	7.690	2.737	2.079	9.679	11.874	2.933	169.863

FALTAS: 39.431 -23,62%

REGULAÇÃO AMBULATORIAL

1º Quadrimestre de 2026

Fonte: Regulação/SISS

AGENDAMENTO DE PACIENTES INTERNADOS CATETERISMO/CIRURGIA/MARCAPASSO	
Especialidade	Total
Cateterismo	50
Cirurgia cardíaca	28
Marcapasso	5
Total	83

AGENDAMENTO VIA SIRESP - ONCOLOGIA	
Tipo	Total
Consultas/exames	469

AGENDAMENTO	TOTAL
Cateterismo Ambulatorial	82

Agendamentos via SIRESP	TOTAL
Sessões de Hemodiálise HMB	15.376

REGULAÇÃO URGÊNCIA E EMERGÊNCIA

1º Quadrimestre de 2026

Fonte: Regulação/SISS

RECURSOS EFETIVADOS POR EQUIPAMENTO NO 1º QUADRIMESTRE DE 2026												
Solicitantes	PAA	PAI	PSC	PSE	PSIMP	PSM	HR Paulista	MAT	HMB	HRB	OUTROS	TOTAL
SOLICITADOS	7.033	627	2.953	1.157	1.706	1.961	565	54	2.070	2	28	18.156
Aceitos	3.413	441	1.253	646	775	1.273	296	30	1.227	2	28	9.384

DISTRIBUIÇÃO POR HOSPITAL

HMB V.CEDIDA766	HMB AV.ESPECIALISTA	HMB TELEMEDICINA	HMB TC+EXAMES	HR PAULISTA
1.112	2.668	297	92	427
SIRESP	H ROTA DOS BANDEIRANTES	CDB	OUTROS	TOTAL
951	246	1.444	2.147	9.384

SERVIÇO DE TELEMEDICINA DO HMB

NEUROCIRURGIA	UROLOGIA	CIRURGIA VASCULAR	TOTAL
273	23	01	297

HOSPITAL ROTA DOS BANDEIRANTES / RECURSOS EFETIVADOS

RECURSO 3º QUADRIMESTRE 2025	
CLINICA MÉDICA	97
SEMI	1
UTI	8
ORTOPEDIA	2
RESSONÂNCIA	1
TOMOGRAFIA	24
TOTAL	133

RECURSO 1º QUADRIMESTRE 2026	
CLINICA MÉDICA	113
SEMI	0
UTI	14
CIRURGIA	8
ORTOPEDIA	1
TOMOGRAFIA	110
TOTAL	246

COMPARATIVO TOTAL DO 3º QDM 2025 E 1º QDM 2026

COORDENADORIA DE ASSISTÊNCIA ESPECIALIZADA

1º Quadrimestre de 2026

Fonte: SISS

CENTRO DE SAÚDE FUNCIONAL - CSF	
ESPECIALIDADE	TOTAL
Triagem	2.509
Fisioterapia ortopédica (Individual + grupo)	12.236
Fisioterapia neurológica	566
Fisioterapia respiratória	1.561
Terapia ocupacional	1.502
Acupuntura	804
Fonoaudiologia	453
Serviço social	105
Total	19.736

CENTRO ESPECIALIZADO EM REABILITAÇÃO - CER	
Especialidade	TOTAL
Enfermeiro	466
Fisiatra	247
Fisioterapeuta	2.598
Fonoaudiologia	2.347
Nutrição	362
Ortopedia	53
Psicologia	2.104
Técnico de Enfermagem	3.267
Terapeuta ocupacional	1.774
Assistente social	154
Total	13.372

SERVIÇO DE ATENDIMENTO ESPECIALIZADO (SAE) MARIA JOSÉ ESTEVANATO	
Especialidades	Total
Serviço Social	696
Dermatologia	235
Enfermeiro	2.293
Ginecologia	219
Inféctologia	2.232
Nutrição	41
Odontologia	55
Psicologia	526
Urologista	123
Procedimento de enfermagem	3.679
TOTAL	10.099

COORDENADORIA DE ASSISTÊNCIA ESPECIALIZADA

1º Quadrimestre de 2026

Fonte: SISS

CENTRO DE ESPECIALIDADES LUIZ MARIA BARLETTA	Total
Cardiologia	3.655
Cirurgia Vascular	1.425
Coloproctologia	990
Consulta clínica (especializada)	1.216
Dermatologia	4.615
Endocrinologia	5.650
Enfermeiro	1.326
Fisiatra	522
Gastroenterologia	1.727
Geriatra	7161
Mastologista	1.123
Nefrologia	807

TOTAL GERAL: 70.188

CENTRO DE ESPECIALIDADES LUIZ MARIA BARLETTA-	Total
Neurologia	5.101
Nutrição	827
Oftalmologia	5.432
Ortopedia	7.931
Otorrinolaringologia	5.134
Pneumologia	3.005
Procedimento enfermagem	11.274
Psicologia	1.052
Radiologia	1.708
Reumatologia	1.644
Terapeuta ocupacional	718
Serviço social	414
Urologia	2.176

RECEPÇÃO : 122.160

COORDENADORIA DE ASSISTÊNCIA ESPECIALIZADA

1º Quadrimestre de 2026

Fonte: SISS

SAÚDE MENTAL

CAPS INFANTIL TRILHA	TOTAL
Enfermagem	487
Fonoaudiologia	798
Nutrição	34
Psicologia	2.525
Psiquiatria	357
Téc de enfermagem	400
Terapia Ocupacional	579
Serviço Social	577
Total	5.757

CAPS ADULTO	TOTAL
Enfermeiro	1.405
Clínica geral	147
Nutrição	5
Psicologia	4.273
Psiquiatria	1.267
Técnico de enfermagem	360
Terapeuta ocupacional	582
Serviço social	930
Total	8.969

CRAD – ATENDIMENTOS ALCOOL E DROGA	TOTAL
Enfermeiro	925
Téc de enfermagem	1435
Psiquiatria	702
Clinica Geral	642
Psicologia	1273
Terapia Ocupacional	983
Serviço Social	390
Total	6.350

SAUDE MENTAL - UBS'S	
Especialidade	Total
Psicologia - 9.277	12.799
Psiquiatria - 3.522	

PROGRAMA MATRACA	
Especialidade	Total
Terapeuta ocupacional	3.423
Fonoaudióloga	2.958
Psicologia	6.439
Psicopedagogia	1.176
Total	13.996

POLOS TEA (3 Polos)	
Especialidade	Total
Terapia Ocupacional	2.382
Fonoaudiologia	1.191
Psicologia	1.150
Total	4.723

Relatório de Dados Estatísticos

MÊS DE REFERÊNCIA	QUANTIDADE DE ADMISSÕES/ INTERNAÇÕES*	ALTAS	ÓBITOS	TRANSFERÊNCIAS DE ESTABELECIMENTO (Vagas cedidas)	REMOÇÕES Avaliações, Consultas, Exames externos
JANEIRO	96	78	6	14	81
FEVEREIRO	89	64	2	19	56
MARÇO	111	88	6	10	71
ABRIL	18	97	6	13	72
Total	414	327	20	56	280

Serviços Ambulatoriais		
	Radiologia	Centro de Infusão
JANEIRO	175	26
FEVEREIRO	222	42
MARÇO	286	36
ABRIL	266	47
Total	949	151

MATERNIDADE MUNICIPAL

1º Quadrimestre de 2026

Fonte: SISS

Procedimento	Quantidade
Curetagem	129
Laparotomia	19
Laqueadura	72
Laqueadura Pós Parto Normal	69
Cesária	367
Parto normal/ Fórceps	732
Saída hospitalar RN	144
Colocação de DIU	7
Total	1.539



CENTRO DE DIAGNÓSTICO

Maria Mariano Meneghin
1º Quadrimestre de 2026

Fonte: SISS

PROCEDIMENTO	Volume Realizado				Total
	JANEIRO	FEVEREIRO	MARÇO	ABRIL	
Exames imagem	24.755	26.204	24.498	25.408	100.865
Exames laboratoriais	470.501	424.264	507.217	470.611	1.872.593
Serviços de alergologia	336	322	320	310	1.288
Total	495.592	450.790	532.035	496.329	1.974.746

POLICLÍNICA ENGENHO NOVO

ESPECIALIDADES E DIAGNÓSTICOS DO ENGENHO NOVO

1º Quadrimestre de 2026

Fonte: SISS

Tipo de Procedimento	Realizado	%
Ecocardiograma	1.206	12,80%
Eletrocardiograma	2.004	21,28%
Raio X com laudo	1.842	19,56%
Tomografia geral	2.213	23,50%
Ultrassonografia doppler membros	2.154	22,87%
Total	9.419	100,00%

Procedimento	TOTAL	
Enfermagem	722	25,13%
Nutricionista	406	14,13%
Psicologia	745	25,93%
Serviço Social	1.000	34,81%
Total	2.873	100,00%

TOTAL DE ATENDIMENTOS		
Ambulatorial	39.565	100,00%
Pequenas Cirurgias	985	100%

HOSPITAL MUNICIPAL DE BARUERI – HMB

DR. FRANCISCO MORAN

1º Quadrimestre de 2026

Fonte: SISS

SERVIÇOS	TOTAL	%
Saídas hospitalares	5.048	4,23
Hospital dia	2.019	1,69
Atendimentos de urgência	6.484	5,43
Atendimento ambulatorial	77.546	64,92
Hemodiálise	15.452	12,94
Serviço de quimioterapia	621	0,52
SADT externo	9.195	7,70
PID (Programa Internação Domiciliar)	465	0,39
Atendimento de neurocirurgia e neuroclínica	612	0,51
Atendimento em medicina Fetal	1.585	1,33
Atendimentos em hemodinâmica	428	0,36
Total	119.455	100,00

QUANTITATIVA DE PACIENTE REMOVIDOS PARA HMB	
Origem	Média Mensal
P.S. Arnaldo	97
P.S. Engenho	41
P.S. Imperial	112
P.S. Mutinga	52
P.S. Paulista	13
PAA/PAI	481
Total	796

ORIGEM DOS PACIENTES		
Atendimento de Urgência Referenciadas	TOTAL	%
Barueri	4.567	74,19%
Carapicuíba	463	7,52%
Itapevi	222	3,61%
Jandira	167	2,71%
Osasco	494	8,02%
Santana do Parnaíba	38	0,62%
Outros Municípios	205	3,33%
Total	6.156	100,00%

PRONTO ATENDIMENTO CENTRAL PRONTO ATENDIMENTO INFANTIL 1º Quadrimestre de 2026

Fonte: SISS

ATENDIMENTO POR ESPECIALIDADE MÉDICA		
Tipo	Total	%
Clínico Geral	60.697	50,68
Clínico - sintomas respiratório	7	0,01
Ortopedia	16.743	13,98
Ortopedia-Pediátrica	1.510	1,26
Ambulatório de ortopedia	2.534	2,12
Ginecologia/Obstetrícia	11.322	9,45
Emergência	345	0,29
Emergência- PAI	46	0,04
Psiquiatria	337	0,28
Pediatria	18.037	15,06
Pediatria - Sintomas Respiratórios	8.187	6,84
Total	119.765	100,00

Destino das internações ADULTO (PAA) - Superior a 24h		
Tipo	Total	%
Alta	686	41,65
Remoção	807	49,00
Evasão	12	0,73
Óbito	87	5,28
Desistência	55	3,34
Total	1.647	100,00

DESEMPENHO ASSISTENCIAL - SADT - PAA/PAI		
Exames	Total	%
USG	10.751	4,46
ECG	3.289	1,36
Raio X	38.771	16,07
Tomografia	7.371	3,06
Exames laboratoriais	180.188	74,70
RT PCR	0	0
PCR Teste rápido	845	0,35
Total	241.215	100,00

ATENDIMENTO POR ESPECIALIDADE PROFISSIONAL SAÚDE		
Tipo	Total	%
Enfermagem PAA	382	3,47
Enfermagem PAI	30	0,27
Fisioterapia PAA	1.580	14,35
Fisioterapia PAI	1.286	11,68
Serviço Social PAA	6.655	60,43
Serviço Social PAI	1.079	9,80
Total	11.012	100,00

Destino das internações INFANTIL (PAI) - Superior a 24h		
Tipo	Total	%
Alta	345	67,25
Remoção	165	32,16
Evasão	3	0,58
Óbito	0	0,00
Desistência	0	0,00
Total	513	100,00

ATENDIMENTO URGÊNCIA E EMERGÊNCIA P.S POR ESPECIALIDADE

1º Quadrimestre de 2026

Fonte: SISS

ESPECIALIDADES	P.S CAMARGOS		P.S IMPERIAL		P.S ENGENHO		P.S MUTINGA	
	Quant.	%	Quant.	%	Quant.	%	Quant.	%
Clínica Médica	64.089	69,30	41.933	62,78	37.660	66,34	23.274	68,85
Pediatria	21.120	22,84	13.480	20,18	9.264	16,32	7.652	22,64
Ginecologia/Obstetrícia	-	-	2.019	3,02	-	-	-	-
Ortopedia	2.235	2,42	3.228	4,83	5.691	10,02	2.149	6,36
Emergência Adulto	1.543	1,67	1.055	1,58	729	1,28	313	0,93
Emergência Pediatrica	78	0,08	-	-	-	-	-	-
Odontologia	-	-	2.581	3,86	2.389	4,21	-	-
Fisioterapia	2.703	2,92	1.870	2,80	-	-	-	-
Serviço Social	716	0,77	629	0,94	-	-	-	-
Enfermagem	-	-	-	-	1.038	1,83	416	1,23
Total	92.484	100,00	66.795	100,00	56.771	100,00	33.804	100,00

ATENDIMENTO URGÊNCIA E EMERGÊNCIA P.S POR ESPECIALIDADE

1º Quadrimestre
de 2026

Fonte: SISS

TIPO DE EXAME-00	P.S CAMARGOS		P.S IMPERIAL		P.S ENGENHO		P.S MUTINGA	
	Quant.	%	Quant.	%	Quant.	%	Quant.	%
USG	2.074	2,04	3.250	3,76	-	-	727	4,14
USG AGENDADAS	-	-	-	-	-	-	1.680	9,57
ECG	2.997	2,95	1.552	1,79	805	1,69	912	5,20
RAIO X	20.453	20,15	11.553	13,36	7.640	16,04	8.918	50,82
RAIO X AGENDADOS							648	3,69
TOMOGRAFIA	-	-	5.137	5,94	-	-	-	
LABORATORIAL	75.960	74,84	64.754	74,87	38.988	81,85	4.663	26,57
RT PCR	2	0,00	3	0,00	-	-	-	-
AG TESTE RÁPIDO	6	0,01	240	0,28	201	0,42	-	-
Total	101.492	100,00	86.489	100,00	47.634	100,00	17.548	100,00
DESTINO/ADULTO- OBSERVAÇÃO MAIS DE 24h	Quant.	%	Quant.	%	Quant.	%	Quant.	%
ALTA	542	48,83	214	57,37	75	47,17	Não Informado	-
REMOÇÃO	494	44,50	132	35,39	68	42,77	42	-
EVASÃO	21	1,89	0	0,00	5	3,14	-	-
ÓBITO	53	4,77	15	4,02	11	6,92	13	-
DESISTÊNCIA	-	-	12	3,22	-	-	-	-
Total	1.110	100,00	373	100,00	159	100,00		
DESTINO/INFANTIL- OBSERVAÇÃO MAIS DE 24h	Quant.	%	Quant.	%	Quant.	%	Quant.	%
ALTA	65	44,83	52	46,85	8	50,00		
REMOÇÃO	79	54,48	58	52,25	8	50,00	14	100,00
EVASÃO	1	0,69	0	0,00	0	0,00	-	-
ÓBITO	0	0,00	0	0,00	0	0,00	0	-
DESISTÊNCIA	-	-	1	0,90	-	-	-	-
Total	145	100,00	111	100,00	16	100,00	14	100,00

ORIGEM DOS PACIENTES – ATENDIMENTO NOS PSs

1º Quadrimestre de 2026

Fonte: SISS

MUNICÍPIO	P.S CAMARGOS		P.S IMPERIAL		P.S ENGENHO		PAA - ADULTO		PAA INFANTIL		P.S MUTINGA	
	Total	%	Total	%	Total	%	Total	%	Total	%	Total	%
Barueri	54.965	84,11	33.788	52,55	51.580	90,86	59.893	65,6	16.684	63,4	24.148	68,87
Carapicuíba	1.276	1,95	1.295	2,01	766	1,35	16.795	18,4	5.778	22,0	693	1,98
Cotia	74	0,11	35	0,05	17	0,03	481	0,5	143	0,5	-	-
Itapevi	1.686	2,58	182	0,28	255	0,45	4.981	5,5	1.636	6,2	114	0,33
Jandira	6.059	9,27	115	0,18	259	0,46	3.086	3,4	956	3,6	60	0,17
Osasco	172	0,26	28.269	43,97	219	0,39	2.306	2,5	597	2,3	9.289	26,49
Pirapora B. Jesus	-	-	-	-	43	0,08	-	-	-	-	-	-
Santana de Parnaíba	45	0,07	83	0,13	2.067	3,64	579	0,6	154	0,6	31	0,09
São Paulo	99	0,15	310	0,48	108	0,19	935	1,0	144	0,5	204	0,58
Não informado	872	1,33	132	0,21	1.384	2,44	1.588	1,7	131	0,5	-	-
Outros Municípios	98	0,15	88	0,14	73	0,13	708	0,8	83	0,3	522	1,49
Total	65.346	100,00	64.297	100,00	56.771	100,00	91.352	100,00	26.306	100,00	35.061	100,00

DIRETORIA DE ÁREA TÉCNICA DE QUALIDADE E SEGURANÇA DO PACIENTE

1º Quadrimestre de 2026

Fonte: SISS

Agência Transfusional	
Nº de solicitações de transfusões encaminhadas à Agência Transfusional, Nº de bolsas testadas e Total de bolsas liberadas no 3º Quadrimestre	
Solicitações de transfusões	329
Nº de bolsas testadas (Concentrado de Hemácias)	458
Total de bolsas liberadas pela Agência Transfusional	523
Total	1.310

Bolsas de Hemocomponentes Liberadas para Transfusão por Serviço de Saúde.	
Serviços atendidos pela Agência Transfusional	Hemocomponentes Liberados no Período
Maternidade Municipal de Barueri	29
PS. Pq. Imperial	53
PS Pq. dos Camargos	46
PA Adulto Central	275
PA Infantil Central	03
PS. Engenho Novo	39
Hospital Retaguarda Jd. Paulista	43
PS. Maria de Lourdes Evangelista (Mutinga)	33
Total Hemocomponentes Liberados	521

UNIDADE BANCO DE SANGUE – Posto de Doação Luciano Vitor Batista		
Candidatos atendidos	Candidatos recusados	Bolsas coletadas
4.369	623	3.746

Consultas Médicas	Realizado	%
	Neurologista	92
Psiquiatra	322	78
Total	414	100

Sessões Terapêuticas	Realizado	%
Psicologia	6.091	63
Fonoaudiologia	1.382	14
Terapia Ocupacional (IS)	3	0
AT Supervisionado	2.205	23
Total	9.681	100%

Atendimentos/Consultas Multiprofissional	Realizado	%
	Odontologia	143
Neuropsicólogo	217	19,09
Avaliação Multiprofissional	128	11,26
Fisioterapeuta	649	57,08
Total	1137	100,00

Atendimento Coletivo	Realizado	%
	Grupo de Arteterapia	1.172
Grupo de Educação Física	3.473	34,10%
Grupo de Musicoterapia	442	4,34%
Grupo I (AT)	1.219	11,97%
Grupo II (Fono e TO)	1.743	17,11%
Grupo Nutrição	1.417	13,91%
Atividade de Vida Diária - AVD	719	7,06%
Total	10.185	100,00%

ATENDIMENTO	JAN	FEV	MAR	ABR	TOTAL
Pacientes atendidos	460	464	457	451	1.832
Famílias atendidas	412	415	415	404	1.646
Total	872	879	872	855	3.478



COORDENADORIA DE ASSISTÊNCIA FARMACÊUTICA E INSUMOS HOSPITALARES

1º Quadrimestre de 2026

Fonte: SISS

MÊS	RECEITAS DISPENSADAS NAS FARMÁCIAS	TOTAL DE USUÁRIOS ATENDIDOS NA FARMÁCIA	MEDICAMENTOS/INSUMOS DISPENSADOS PELA FARMÁCIA
JANEIRO	108.530	71.408	8.053.627
FEVEREIRO	101.990	69.139	7.318.130
MARÇO	119.886	79.082	8.341.708
ABRIL	118.904	78.263	8.779.232
TOTAL	449.310	297.892	32.492.697

PROGRAMA MAIS MÉDICOS DO BRASIL

Total de atendimentos: **7.429**

Médicos distribuídos em UBS's: **06**

PROGRAMA RESIDÊNCIA MÉDICA

R1: 24

R2: 23

R3: 12

- Clínica Médica: 12
- Cirurgia Geral: 18
- Ginecologistas: 12
- Pediatra: 17

Total de Residentes: 59

ESTAGIÁRIOS X INSTITUIÇÃO DE ENSINO

Instituição	Estagiários
PROZ - Tec. Enfermagem	24
ETC - Tec .Enfermagem	230
FIEB - Tec. Enfermagem	479
Info Jardins - Tec. Enfermagem	407
Info Jardins - Técnico Radiologia	34
USCS - Medicina	501
Total	1.675

Certificados emitidos pelo Departamento da
Escola de Saúde
Total: **665**

Programa de Valorização da Gestão do Trabalho e da Educação na Saúde no âmbito do Sistema Único de Saúde ValorizaGTES-SUS.

PORTARIA GM/MS Nº 2.168, DE 5 DE DEZEMBRO DE 2023

#IntegraSaudeBarueri									
DESCRIÇÃO DA AÇÃO	DETALHAMENTO	RESPONSÁVEL	PRIORIDADE	STATUS	INÍCIO	TÉRMINO	RECURSOS NECESSÁRIOS	RESULTADO DESEJADO	OBS
Descrição da ação		Nome		Concluído	DD/MM	DD/MM			
ESCRITA DO PROJETO		Giselle Rodrigues de Sant'Anna Neves	Alta	Concluído	02/07/24	02/08/24		Projeto Finalizado	✓
DESIGN INSTRUCIONAL		Giselle Rodrigues de Sant'Anna Neves	Alta	Concluído	02/07/24	30/06/25	Gratificação por encargo de curso por 40 horas- Não obtido	Projeto Finalizado	✓
APRECIÇÃO GABINETE		Giselle Rodrigues de Sant'Anna Neves	Média	Concluído	24/07/24	24/07/24		Aprovação	✓
APRECIÇÃO CONSELHO		Giselle Rodrigues de Sant'Anna Neves	Média	Concluído	02/08/24	20/08/24		Aprovação	✓
DEFINIÇÃO RESPONSABILIDADES		Giselle Rodrigues de Sant'Anna Neves	Média	Concluído	01/09/24	01/06/25		Distribuição executada	✓
AÇÃO INTERSETORIAL JUNTO SECRETARIA DE COMUNICAÇÃO		Giselle Rodrigues de Sant'Anna Neves	Média	Não iniciado	01/10/24	01/06/25		Gravação de vídeos	Em andamento
Desenvolvimento de material educacional, design instrucional, roteirização		Giselle Rodrigues de Sant'Anna Neves	Alta	Concluído	01/10/24	01/06/25	Outubro-Dezembro/ 2024 Gratificação por encargo de curso por 80 horas Janeiro-Junho/ 2025 Gratificação por encargo de curso por 60 horas • Gratificação não obtida	Curso sobe na plataforma • Aguardando instalação da plataforma	✓
Aquisição de material educacional- vídeos educacionais	Serviço de produção de vídeos educativos animados	Empresas do setor	Alta	Concluído	01/02/25	01/02/26	Produção de 5 <u>videoaulas</u> animadas.		✓
Aquisição de material educacional- vídeos educacionais	Serviço de produção de apresentações animadas	Empresas do setor	Alta	Concluído	01/02/25	01/02/26	Produção de 3 apresentações animadas		✓
Validação e alinhamentos		Giselle Rodrigues de Sant'Anna Neves Viviane Alves do Espírito Santo Telma Biasoli de Souza	Média	Em espera	01/01/25	01/12/25		Curso sobe na plataforma	Em andamento
Contratação de 1 estagiário de informática		Secretaria de Administração	Alta	Concluído	01/01/25	01/01/27	9.739,44 ao ano	Contratação realizada	✓

PROGRAMA SAÚDE NA ESCOLA

1º Quadrimestre de 2026

Fonte: SISS

ALUNOS ATENDIDOS NAS AÇÕES DO PSE	
AÇÕES/ATIVIDADES	TOTAL
Antropometria	40.567 Alunos
Casos alterados Antropometria	2.610
Videos educativos e palestras Prevenção de Grávidas na adolescência	28 escolas
Alunos Presentes –vídeos /Palestras	10.394
Ações de atividades física Maternal 3º fase –Vídeo educativo	33 maternais
Ações de Atividades física EMEI – 1 e 2º ano – Vídeo educativo	26 escolas
Ações de atividades física EMEF – Vídeo educativo	28 escolas

* O Programa Saúde na Escola (PSE) desenvolve ações e campanhas de orientação e promoção à saúde de acordo com o planejamento estabelecido e as demandas identificadas. Dessa forma, as campanhas não são realizadas mensalmente, pois sua execução depende das prioridades definidas para cada período, considerando as necessidades específicas e as diretrizes vigentes.

COMITÊ DE MORTALIDADE INFANTIL E MATERNO

1º Quadrimestre de 2026

Fonte: Comitê de Prevenção da Mortalidade Infantil e Materna

DADOS PROVISÓRIOS MORTALIDADE - FETAL/ INFANTIL/MATERNO Residentes em Barueri - 2026					
TIPOS DE ÓBITOS	JANEIRO	FEVEREIRO	MARÇO	ABRIL	TOTAL
Neonatal precoce - 0 a 6 dias	1	1	2	1	5
Neonatal tardio- 7 a 27 dias	1	1	0	1	3
Pós neonatal- 28 a < 1 ano	1	0	0	0	1
Total	3	2	2	2	9

DADOS PROVISÓRIOS MORTALIDADE NATIMORTO – RESIDENTES EM BARUERI - 2026					
TIPOS DE ÓBITOS	JANEIRO	FEVEREIRO	MARÇO	ABRIL	TOTAL
Natimorto (fetal)	3	2	3	1	9

MORTALIDADE MATERNA	
2026	1

VISITAS REALIZADAS - 36
NÃO MORADOR BARUERI - 15

ATENDIMENTOS	JANEIRO	FEVEREIRO	MARÇO	ABRIL	TOTAL
OUVIDORIA MUNICIPAL	456	447	469	486	1.858
SECRETARIA DE SAÚDE	395	338	408	366	1.507
Total Geral	851	785	877	852	3.365
SITUAÇÃO	JANEIRO	FEVEREIRO	MARÇO	ABRIL	TOTAL
Atendido	848	782	857	666	3153
Em Andamento	3	3	20	851	212
Total Geral	851	785	877	852	3.365
NATUREZA	JANEIRO	FEVEREIRO	MARÇO	ABRIL	TOTAL
CONTRIBUIÇÃO	155	114	107	111	332
DENÚNCIA	16	15	13	15	59
ELOGIO	63	81	67	73	284
INFORMAÇÃO	2	2	4	1	9
RECLAMAÇÃO	589	552	631	609	2381
SOLICITAÇÃO	3	1	4	0	129
SUGESTÃO	2	2	7	5	16
Total Geral	851	785	877	852	3.365

AGRADECEMOS A PRESENÇA

Secretaria Municipal de Saúde

Rua Prof. João da Matta e Luz, 262 – Centro
Telefone: (11) 4199-3100
saude@barueri.sp.gov.br
www.barueri.sp.gov.br

