



Audiência Pública

2º Quadrimestre de 2024

Secretaria Municipal de Saúde

CNPJ 46.523.015/0001-35

Rua Prof. João da Matta e Luz, 262 – Centro

Telefone: (11) 4199-3100

saude@barueri.sp.gov.br | www.barueri.sp.gov.br

Secretário de Saúde

Sr. Milton Antonio Casquel Monti

Data da posse: 01 de março de 2023

Portaria: 12

Período de Plano de Saúde: 2022 a 2025

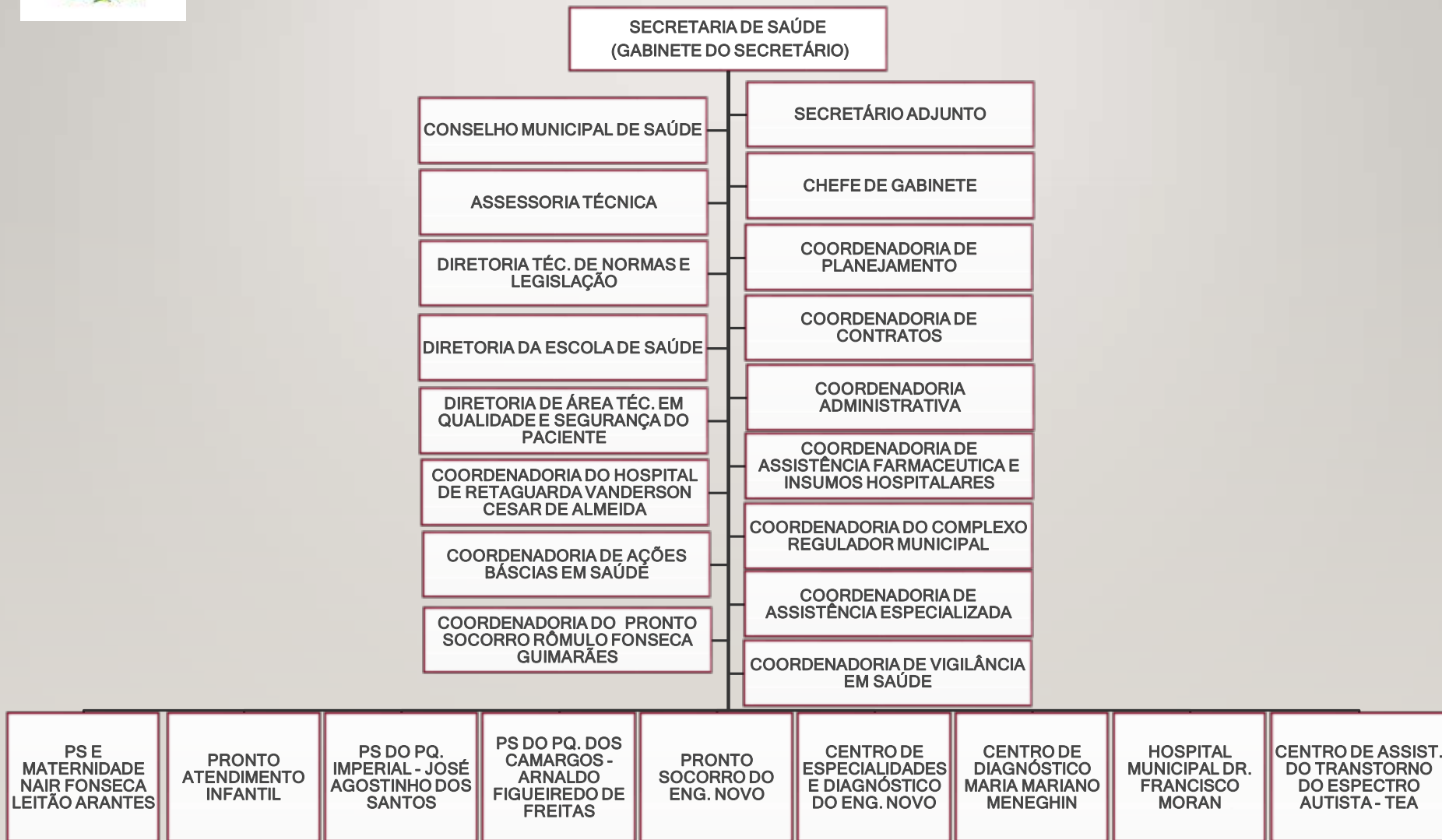



**PREFEITURA DE
BARUERI**

**SECRETARIA DE
SAÚDE**

RECURSOS EM SAÚDE

LEI Nº 3.060, DE 23 DE NOVEMBRO DE 2023

“ESTIMA A RECEITA E FIXA A DESPESA DO MUNICÍPIO DE BARUERI,
PARA O EXERCÍCIO FINANCEIRO DE 2024”.

Despesa estimada em Saúde: R\$1.177.044.000

Fonte: Secretaria de Finanças

Lei Complementar nº 141 (13/01/2012) -15% da arrecadação dos impostos

Fonte: Secretaria de Finanças - SIOPS

**DEMONSTRATIVO DAS DESPESAS POR FUNÇÃO E SUBFUNÇÃO
2º QUADRIMESTRE DE 2024**

Função = 10 - SAÚDE

SUBFUNÇÃO (Portaria 42/99-Anexo - MOG - fl.02)	EMPENHADA	LIQUIDADADA	PAGA
122 - Administração Geral	24.195.139,52	31.658.874,64	32.146.270,62
301 - Atenção Básica de Saúde	65.408.451,44	83.993.608,54	82.743.176,83
302 - Assistência Hospitalar e Ambulatorial	191.394.246,67	263.687.327,55	263.952.588,04
303 - Suporte Profilático e Terapêutico	34.661.519,94	42.540.020,79	42.540.020,79
304 - Vigilância Sanitária	3.095.995,46	3.460.139,61	3.452.708,40
305 - Vigilância Epidemiológica	2.956.016,14	2.426.946,09	2.426.946,09
TOTAL	321.711.369,17	427.766.917,22	427.261.710,77

OBSERVAÇÕES:

1 -

301 - Atenção Básica está alocado as Unidades Básicas de Saúde.

302 - Assistência Hospitalar e Ambulatorial está alocado os Pronto Socorros, Maternidade, Especialidade, Hospital e as Obras da Saúde

303- Suporte Profilático e Terapêutico está alocado o Apoio a Diagnose e Terapeutica (Laboratorio)

2 -

INCLUÍDO NAS DESPESAS EMPENHADAS:

2.1 - Empenhos Estimativos

2.2 - Empenhos Globais

PERCENTUAL DAS DESPESAS POR FONTE DE RECURSOS

2º Quadrimestre 2024

FONTE DE RECURSO	EMPENHADA		LIQUIDADADA		PAGA	
	MUNICIPAL	298.655.442,40	92,83%	390.789.002,54	91,36%	391.291.333,63
ESTADUAL	1.435.450,28	0,45%	1.472.022,25	0,34%	1.455.966,25	0,34%
FEDERAL	21.620.476,49	6,72%	35.505.892,43	8,30%	34.514.410,89	8,08%
TOTAL	321.711.369,17	100%	427.766.917,22	100%	427.261.710,77	100%

7

**EQUIPAMENTOS DE SAÚDE - BARUERI
2ª Quadrimestre 2024**

CENTRAL DE REGULAÇÃO	1
CAPS II ESTACAO	1
CAPS CONEXAO CRAD	1
CAPS INFANTIL E JOVEM JOSENI AP CARDOSO DE QUEIROZ ROCHA	1
CRETEA- Centro de referência em transtorno do espectro autista	1
POSTO DE DOAÇÃO - BANCO DE SANGUE LUCIANO VITOR	1
UNIDADE BASICA DE SAUDE	20
CENTRO DE ESPECIALIDADES LUIZ MARIA BARLETTA	1
CENTRO DE ESPECIALIDADES E DIAGNOSTICOS DO ENGENHO NOVO	1
SERVIÇO DE ATENDIMENTO ESPECIALIZADO (SAE) MARIA JOSÉ ESTEVANATO	1
HOSPITAL MUNICIPAL DE BARUERI DR FRANCISCO MORAN	1
HOSPITAL DE RETAGUARDA JARDIM PAULISTA - VANDERSON CESAR DE ALMEIDA	1
PS MATERNIDADE -NAIR FONSECA LEITÃO ARANTES	1
PRONTO ATENDIMENTO GERAL	4
PRONTO ATENDIMENTO INFANTIL	1
VIGILÂNCIA EM SAÚDE	1
ALMOXARIFADO	1
CENTRO DE SAÚDE FUNCIONAL	1
DEPARTAMENTO TÉCNICO DE CONTROLE DE ZOOSE	1
CENTRO DE DIAGNOSTICO MARIA MARIANO MENEGHIN	1
SAD MARIA DE LOURDES DA SILVA LURDINHA	1
CENTRO ESPECIALIZADO EM REABILITACAO- CER	1
CENTRAL DE ABASTECIMENTO LOGISTICA DE IMUNUBIOLÓGICOS	1
FARMACIA DE COMPONENTES ESPECIALIZADO	1
AGÊNCIA TRANSFUSIONAL	1
FARMACIA CENTRAL -24 hrs	1
TOTAL	48

PRODUÇÃO

2º Quadrimestre 2024

**DIV. ESPEC. DE CONTROLE DE TRÁFEGO DE AMBULÂNCIAS E TERCEIROS
P.S. NAIR FONSECA LEITÃO ARANTES - P.A ADULTO P.A INFANTIL
ATENDIMENTOS DE AMBULÂNCIAS - 2º QUADRIMESTRE 2024**

TIPO DE ATENDIMENTO	MAIO	JUNHO	JULHO	AGOSTO	TOTAL
CHAMADAS -192	298	201	238	213	950
RETORNO	484	407	338	406	1635
REMOÇÃO SIMPLES PAA	498	500	455	680	2133
REMOÇÃO SIMPLES PAI	36	28	25	41	130
REMOÇÃO UTI PAA	42	47	41	46	176
REMOÇÃO UTI PAI	7	9	9	12	37
CLÍNICO	731	878	1154	776	3539
EVENTOS	15	27	7	25	74
VIAGENS	12	8	10	7	37
LEVAR PARA RESIDÊNCIA	126	44	30	94	294
TOTAL	2249	2149	2307	2300	9005

**DEPARTAMENTO DE TRÁFEGO SECRETARIA DE SAÚDE - 2º Quadrimestre
2024*****RESUMO GERAL DE ATENDIMENTOS DAS AMBULÂNCIAS E TERCEIROS***

UNIDADE	LOCAL	TOTAL	%
NAIR FONSECA LEITÃO ARANTES	P.A. ADULTO P.A INFANTIL	9005	51,29%
PS MUTINGA - ROMULO FONSECA GUIMARAES	PS MUTINGA	901	5,13%
ATENDIMENTO DE HEMODIÁLISE (VAN)	SECRETARIA SAÚDE	6956	39,62%
<i>HMB - HOSPITAL MUNICIPAL FRANCISCO MORAN</i>	HMB	696	3,96%
TOTAL		17558	100%

***P.S. JD MUTINGA -
ROMULO FONSECA
GUIMARAES***

TIPO DE ATENDIMENTO	TOTAL
CHAMADAS-192	24
RETORNO	40
REMOÇÕES SIMPLES	837
TOTAL	901

COORDENADORIA DE AÇÕES BÁSICAS/ CABS

2º QUADRIMESTRE DE 2024

PRODUTIVIDADE	
AGENTE COMUNITÁRIO DE SAÚDE	20828
ASSISTENTE SOCIAL	5099
AUXILIAR DE ENFERMAGEM	27312
ODONTOLOGIA	26763
ENFERMEIRO(A)	50133
GINECOLOGIA/OBSTETRÍCIA	35571
MEDICINA INTERNA/CLÍNICA GERAL	107409
NUTRICIONISTA	8014
PEDIATRIA	30668
RADIOLOGIA ODONTOLOGIA	2332
TÉCNICO DE ENFERMAGEM	371167
TOTAL	710.730

SERVIÇO DE ATENDIMENTO DOMICILIAR SAD	
VD'S DE MÉDICO CLINICO GERAL	6.079
VD'S DE ENFERMEIRO	3.729
VD'S DE TEC. DE ENFERMAGEM	8078
VD'S DE FISIOTERAPEUTA	2492
VD'S NUTRICIONISTA	937
VD'S ASSISTENTE SOCIAL	526
VD'S FONOAUDIÓLOGA	711
VD'S ODONTOLOGIA	292
VD'S PSICOLOGIA	217
VD'S TERAPEUTA OCUPACIONAL	404
TOTAL	23.465

FONTE: SISS

**COORDENADORIA DE VIGILÂNCIA EM SAÚDE
2º Quadrimestre 2024**

Grupo de Procedimentos de Vigilância em Saúde	Total
Atividades de Vigilância Sanitária	6.885
Atividades do Departamento de Zoonoses	47.934
Vacinas Aplicadas no Município (Rotina)	68.417
Total	123.236

VIGILÂNCIA EM SAÚDE AMBIENTAL	
Atividade	Quantidade
Inspeções	119
Áreas Contaminadas	8
Emissão de Relatórios e Notificações	135
Pró Água (Cloro, Turbidez e Coliforme)	441
Demais Atividades	37
Total	740

Doenças de Notificação na Suspeita
2º Quadrimestre de 2024

Doença	Total Notificados (Suspeito)	Notificado Barueri (Suspeito)	Confirmado	
			Virais	Bacterianas
Coqueluche	12	4	3	
Doenças exantemáticas	1	1	0	
Influenza	118	72	72	
Intoxicação exógena	98	74	22	
COVID 19	4.144	2.616	85	
Meningites	88	51	Virais	11
			Bacterianas	3
			Fúlgica	6
	Total Notificados (Suspeito)	Notificados Barueri (Suspeito)	Autóctones	Importados
Dengue**	9.543	7.241	1.850	2
Febre Amarela	0	0	0	0
Febre do Chikungunya0	13	13	1	0
Leptospirose	2	2	0	0
Total	9.558	256	1850	2

** Até 31/08/2024, 239 casos suspeitos estavam em investigação

Fonte: SIPNIWEB

VISA – 2º Quadrimestre de 2024

Monkeypox				
Notificados em Barueri	Casos em investigação	Descartado		Confirmados
6	1	4		1*
				*Óbitos: 0

Notificação na Confirmação - Longo Tratamento		
Doença	Casos Novos	Em tratamento
Hanseníase	1	12
Tuberculose	57	115
ILTBT (Infeção Latente de Tuberculose)	72	93
Total	130	220

Epizootias de Notificação Compulsória	Notificados	Confirmados
Primata não humano - PNH - Febre Amarela	14	0
Capivara - Fasciola Hepática	0	0
Morcego - Raiva	11	0
Outros animais - Raiva	7	0
Gato - Esporotricose	50	12
Total	82	12

CAMPANHA NACIONAL CONTRA INFLUENZA - 25/03 a 31/08/2024			
GRUPO	META	DOSE	COBERTURA %
Criança	21.882	18.432	84,23
Trabalhador da Saúde	10.753	2.876	26,74
Gestante	3.926	1.370	34,9
Puerpera	645	62	9,61
Idoso	38.207	19.384	50,73
Professor	3.109	816	26,25

Campanha nacional contra poliomielite crianças de 1 a 4 anos - De 27/05/2024 a 28/06/2024			
	META	APLICADAS	COBERTURA %
1 ANO	5.100	1.733	33,98
2 ANOS	3.778	1.530	40,50
3 ANOS	4.033	1.564	38,78
4 ANOS	4.235	1.637	37,70

**MEV - Monitoramento das estratégias de vacinação - crianças de 6 meses a menores de 5 anos
- Ação realizada em 27/07/2024**

Casas visitada	Crianças residentes	Esquema completo poliomielite	Esquema completo para Sarampo	Vacinas administradas durante o Monitoramento
651	729	725	547	32

VISA – 2º Quadrimestre de 2024

Doenças de Notificação na Confirmação

Agravo	Confirmados Barueri
Aids	87
Acidente de Trabalho Material Biológico	11
Acidente de Trabalho / Grave	4
Acidente por animal peçonhento	13
Atendimento Anti-rábico humano (profilático)	344
Conjuntivite	319
Hepatite B e C	13
Gestantes HIV	3
Criança Exposta ao HIV	1
MDDA-Monitoração de doenças diarréicas Agudas	5.890
Sífilis Adquirida	147
Sífilis Congênita	1
Sífilis em Gestante	41
Violência Doméstica, Sexual e ou outras	260
Surtos	7
Total	7.141

Epizootias de Notificação Compulsória	Notificados	Confirmados
Primata não humano - PNH - Febre Amarela	14	0
Capivara - Fasciola Hepática	0	0
Morcego - Raiva	11	0
Outros animais - Raiva	7	0
Gato - Esporotricose	50	12
Total	82	12

REGULAÇÃO AMBULATORIAL - 2º QUADRIMESTRE - 2024

**AGENDAMENTOS DE CONSULTAS REALIZADOS
VAGAS DE 1º VEZ, NÃO INCLUINDO RETORNO**

CENTRO DE DIAGNOSTICO	CENTRO SAÚDE FUNCIONAL	ESPECIALIDADES + UBS's	HMB	CENTRO DE ESPECIALIDADES E DIAGNOSTICOS DO ENGENHO NOVO	TOTAL
552	2.802	58.234	29.095	27.554	118.237

AGENDAMENTOS REALIZADOS / EXAMES

CENTRO DE DIAGNÓSTICO	HMB	HOSPITAL RETAGUARDA PAULISTA e P.S. MUTINGA	TERCERIZADAS	ESPECIALIDADES +UBS's	POLI. ENG. NOVO	TOTAL
174.886	6.694	5.963	2.126	9.477	26.275	225.421

CONTATOS REALIZADOS PELO/ CALL CENTER

MAIO	JUNHO	JULHO	AGOSTO	TOTAL
93.292	98.829	118.772	113.342	424.235

AGENDAMENTOS PRIORIDADES/ REGULAÇÃO/ 2º quadrimestre 2024

	TOTAL		PRIORIDADE EXTERNA	TOTAL
CONSULTAS	9.807			388
EXAMES	10.082			

**AGENDAMENTOS VIA SIRESP
CONSULTAS - EXAMES**

CONSULTAS	1.760	TOTAL:
EXAMES	1.159	

**AGENDAMENTOS VIA SIRESP-
ONCOLOGIA**

CONSULTAS - 339
EXAMES- 0

**AGENDAMENTOS VIA SIRESP SESSÕES HEMODIÁLISE – HMB
TOTAL: 13.954**

**AGENDAMENTOS VIA SIRESP e HMB -Cateterismo/Cirurgia
cardíaca/Marcapasso**

2º QUADRIMESTRE 2024

	TOTAL	TOTAL GERAL
CATETERISMO	156	203
CIRURGIA CARDÍACA	39	
MARCAPASSO	8	

**PRODUTIVIDADE DA REGULAÇÃO – URGÊNCIA E EMERGÊNCIA
2º QUADRIMESTRE - 2024****RECURSOS EFETIVADOS POR EQUIPAMENTO NO 2º QUADRIMESTRE DE 2024**

SOLICITANTES	PAA	PAI	PSC	PSE	PSIMP	PSM	HR Paulista	MAT	HMB	OUTROS	TOTAL
ACEITOS	2929	693	1193	781	785	1230	382	18	185	3	8199

DISTRIBUIÇÃO POR HOSPITAL

HMB V.CEDIDA	HMB AV.NEURO	HMB AV.GERAL	HMB TC+EXAMES	HGI	HRO
1.450	129	2.435	1.327	12	202
HGC	SIRESP	HR Paulista	CDB	OUTROS	TOTAL
77	406	416	719	1.026	8.199

CENTRO DE ESPECIALIDADES LUIZ MARIA BARLETTA- 2º Quadrimestre 2024

CENTRO DE SAÚDE FUNCIONAL - CSF	
ESPECIALIDADE	TOTAL
Triagem	2.178
Fisioterapia Ortopédica (Individual + grupo)	13.485
Fisioterapia Neurológica	737
Fisioterapia Respiratória	93
Terapia Ocupacional	1.715
Acupuntura	874
Fonoaudiologia	498
Serviço Social	56
Total	19.636
Triagem Presença	2.178
Triagem falta	1.178

CENTRO ESPECIALIZADO EM REABILITAÇÃO - CER	
ACOLHIMENTOS	40
ENFERMEIROS	245
FISIATRIA	47
FISIOTERAPIA ADULTO	1.383
FISIOTERAPIA INFANTIL	945
FISIOTERAPIA RESPIRATÓRIA	468
FONOAUDIOLOGIA	3.031
NUTRIÇÃO	490
ORTOPEDIA	40
PROCEDIMENTO DE ENFERMAGEM - ENFº	369
PROCEDIMENTO DE ENFERMAGEM - TÉC.	2.194
PSICOLOGIA	1.780
SERVIÇO SOCIAL	149
TERAPIA OCUPACIONAL	1.591
TOTAL	12.772

CENTRO DE ESPECIALIDADES LUIZ MARIA BARLETTA- 2º Quadrimestre 2024

ESPECIALIDADES	TOTAL
ALERGOLOGIA	731
CARDIOLOGIA	3.830
CIRURGIA VASCULAR	4.561
COLOPROCTOLOGIA	968
CONSULTA CLINICA (ESPECIALIZADA)	1.535
DERMATOLOGIA	2.503
ELETROCARDIOGRAMA SEM LAUDO	709
ENDOCRINOLOGIA	5.173
ENFERMEIRO	1.539
FISIATRA	6.712
GASTROENTEROLOGIA	577
MASTOLOGISTA	747
NEFROLOGIA	1.324
NEUROLOGIA	4.210
NUTRICAÇÃO	633
OFTALMOLOGIA	4.843
ORTOPEDIA	8.721
OTORRINOLARINGOLOGIA	5.634
PNEUMOLOGIA	14.355
PROCEDIMENTOS ENFERMAGEM/ROTINA	15.336
PSICOLOGIA	520
RADIOLOGIA	15.856
REUMATOLOGIA	2.020
SERVICO SOCIAL	496
UROLOGIA	2.516
TOTAL GERAL	106.049

Especialidades -SAE	Numero de atendimentos
Serviço Social	597
Nutrição	41
Dermatologia	140
Enfermeiro	1.378
Ginecologia	617
Infectologia	2.453
Odontologia	61
Psicologia	220
Procedimento de enfermagem	1.216
TOTAL	6.723

UBSs	
Especialidade	Total
OFTALMOLOGIA	627
FONOAUDIOLOGIA	6.025
PSICOLOGIA	11.697
PSIQUIATRIA	5.708
TERAOEUTA OCUPACIONAL	1.377
TOTAL	25.434

ATENDIMENTO ADMINISTRATIVO AMBULATÓRIO	
RECEPÇÃO	43.603

**CENTRO DE ESPECIALIDADES LUIZ MARIA BARLETTA-
2º Quadrimestre 2024 - SAÚDE MENTAL****CAPS INFANTIL**

Especialidade	Total
ASSISTENTE SOCIAL	728
ENFERMEIRO(A)	888
FONOAUDIOLOGIA	1060
NUTRICIONISTA	161
PSICOLOGIA	3442
PSIQUIATRIA	441
TÉCNICO DE ENFERMAGEM	985
TERAPEUTA OCUPACIONAL	1073
TOTAL GERAL	8.778

CAPS AD III - CRAD

TOTAL ATENDIMENTO
6.513
*Maio, junho e Julho

CAPS II ADULTO ESTAÇÃO
Total de atendimentos
15.764

PROGRAMA MATRACA

ESPECIALIDADE	Total quadrimestre
FONOAUDIOLOGIA	1.715
PSICOLOGIA	2.303
PSICOPEDAGOGIA	1.259
TERAPIA OCUPACIONAL	1.008
TOTAL GERAL	6.285

SAUDE MENTAL - UBS'S

Especialidade	Total
PSICOLOGIA	12.109
PSIQUIATRIA	5.359
TERAPEUTA OCUPACIONAL	1.445
TOTAL GERAL	18.913

CONSULTÓRIO NA RUA

Especialidade	Total quadrimestre
TECNICO ENFERMAGEM	146
TERAPEUTA OCUPACIONAL	238
TOTAL GERAL	384

**PROCEDIMENTOS REALIZADOS NA MATERNIDADE MUNICIPAL
2º QUADRIMESTRE 2024**

MÊS	CURETAGEM	LAPAROTOMIA	LAQUEADURA	CESARIA
Maio	34	5	27	88
Junho	31	5	24	73
Julho	35	2	31	82
Agosto	37	9	24	72
TOTAL	137	21	106	315

MÊS	NORMAL	FORCEPS	INTERNAÇÕES	COLOCAÇÃO DE DIU	EXSANGUINEO- TRANSFUSÃO
Maio	171	1	11	1	0
Junho	154	0	8	1	0
Julho	157	1	7	0	0
Agosto	176	2	10	0	0
TOTAL	658	4	36	2	0

Total de procedimentos: 1.279

PRONTO ATENDIMENTO CENTRAL / PRONTO ATENDIMENTO INFANTIL

**ATENDIMENTO POR ESPECIALIDADE PAA/PAI
2º QUADRIMESTRE 2024**

ESPECIALIDADE	TOTAL	%
Clínico Geral	62.246	41,88%
Clinico - sintomas respiratório	1.569	1,06%
Ortopedia	18.070	12,16%
Ortopedia-Pediátrica	1.610	1,08%
Ambulatório de Ortopedia	2.655	1,79%
Ginecologia/Obstetrícia	11.004	7,40%
Emergência	1.839	1,24%
Emergência- PAI	49	0,03%
Psiquiatria	336	0,23%
Pediatria	16.768	11,28%
Pediatria- Sintomas Respiratórios	21.643	14,56%
SUB.TOTAL	137.789	92,70%

Enfermagem PAA	315	0,21%
Enfermagem PAI	28	0,02%
Fisioterapia PAA	3.638	2,45%
Fisioterapia PAI	2.086	1,40%
Serviço Social PAA	4.183	2,81%
Serviço Social PAI	603	0,41%
TOTAL	148.642	100,00%

**DESEMPENHO ASSISTENCIAL
SADT - PAA/PAI**

TIPO DE EXAMES	TOTAL	%
USG	9.352	3,28%
ECG	1.999	0,70%
RAIO X	42.760	15,02%
TOMOGRAFIA	5.602	1,97%
EXAMES LABORATORIAIS	223.354	78,45%
RT PCR	8	0,00%
PCR TESTE RÁPIDO	1.621	0,57%
TOTAL GERAL	284.696	100,00%

**ATENDIMENTO URGÊNCIA E EMERGÊNCIA P.S POR ESPECIALIDADE
2º QUADRIMESTRE 2024**

ESPECIALIDADES MÉDICAS	P.S CAMARGOS		P.S IMPERIAL		P.S ENGENHO	
	Atendimentos	%	Atendimentos	%	Atendimentos	%
Clínica Médica	56.427	60,01	43.791	56,66%	39.887	68,03%
Clinico - Sintomas Respiratórios	1.169	1,24	2.115	2,74%	435	0,74%
Pediatria	24.654	26,22	17.551	22,71%	11.927	20,34%
Pediatria- Sintomas respiratórios	795	0,85	1.994	2,58%	32	0,05%
Ortopedia	1.682	1,79	3.654	4,73%	2.702	4,61%
Emergência	848	0,90	1.689	2,19%	834	1,42%
Emergência - Sutura	368	0,39	--	-	-	-
Emergência Pediatra	30	0,03	-	-	-	-
Ginecologia e Obstetrícia	-	-	1.707	2,21%	-	-
Odontologia	-	-	1.788	2,31%	1.630	2,78%
Enfermagem	-	-	-	-	1.184	2,02%
Serviço Social	473	0,50	663	0,86%	-	-
Fisioterapia	6.965	7,41	2.335	3,02%	-	-
Psicologia	617	0,66	-	-	-	-
TOTAL	94.028	100,00%	77.287	100,00%	58.631	100%

**ATENDIMENTO URGÊNCIA E EMERGÊNCIA - P.S POR ESPECIALIDADE
2º QUADRIMESTRE 2024**

TIPO DE EXAME	P.S CAMARGOS		P.S IMPERIAL		P.S ENGENHO	
USG	-	-	2.466	2,31%	-	-
ECG	1.324	1,51%	1.466	1,37%	297	0,58%
RAIO X	19.082	21,75%	21.623	20,23%	5.364	10,51%
TOMOGRAFIA	-	-	5.998	5,61%	-	-
LABORATORIAL	66.361	75,64%	74.905	70,09%	45.048	88,28%
RT PCR	132	0,15%	43	0,04%	-	-
AG TESTE RÁPIDO	835	0,95%	354	0,33%	317	0,62%
H1N1	-	-	10	0,01%	-	-
TOTAL	87.734	100,00%	106.865	100,00%	51.026	100,00%
DESTINO/ADULTO- OBESERVAÇÃO						
ALTA	248	51,56%	243	59,27%	123	49,80%
REMOÇÃO	202	42,00%	134	32,68%	93	37,65%
EVASÃO	11	2,29%	6	1,46%	5	2,02%
DESISTÊNCIA	0	0,00%	6	1,46%	3	1,21%
ÓBITO	20	4,16%	21	5,12%	23	9,31%
TOTAL	481	100,00%	410	100,00%	247	100,00%
DESTINO/INFANTIL-OBSERVAÇÃO						
ALTA	21	46,67%	159	65,70%	17	26,15%
REMOÇÃO	23	51,11%	79	32,64%	35	53,85%
EVASÃO	1	2,22%	1	0,41%	1	1,54%
DESISTÊNCIA	0	0,00%	3	1,24%	12	18,46%
ÓBITO	0	0,00%	0	0,00%	0	0,00%
TOTAL	45	100,00%	242	100,00%	65	100,00%

**PRONTO-SOCORRO ROMULO FONSECA GUIMARAES / MUTINGA
URGÊNCIA E EMERGÊNCIA -2º quadrimestre 2024**

ESPECIALIDADES MÉDICAS	Total
CLINICO GERAL	28.065
PEDIATRIA	11.016
CLINICO - SINTOMAS RESPIRATORIOS	381
PEDIATRIA - SINTOMAS RESPIRATORIOS	201
ENFERMAGEM	434
ENFERMAGEM - SINTOMAS RESPIRATORIOS	122
EMERGÊNCIA	227
ORTOPEDIA	2726
ULTRASSONOGRRAFIA - AGENDADOS	1236
ULTRASSONOGRRAFIA P.S.	666
RADIOLOGIA Agendadas	710
RADIOLOGIA Pronto atendimento	12.997
TOTAL	58.781

TIPO DE EXAME	Total
USG - AGENDADOS	1.236
USG - PRONTO ATENDIMENTO	666
RAIO X - AGENDADOS	710
RAIO X - PRONTO ATENDIMENTO	12.997
TOTAL	15.609
DESTINO/ADULTO- OBSERVAÇÃO	Total
REMOÇÃO	59
ÓBITO	9
TOTAL	68
DESTINO/INFANTIL- OBSERVAÇÃO	Total
REMOÇÃO	4
ÓBITO	0
TOTAL	4

ORIGEM DOS PACIENTES	
MUNICÍPIO	Total
BARUERI	28.912
CARAPICUIBA	1.144
COTIA	57
ITAPEVI	160
JANDIRA	110
OSASCO	13.878
PIRAPORA B.JESUS	3
SANTANA DE PARNAIBA	63
SÃO PAULO	278
NÃO INFORMADO	124
OUTROS MUNICIPIOS	165
TOTAL	44.894

Fonte: SISS

Produção Assistencial – HMB – 2º QUADRIMESTRE 2024

28

Modalidade dos Serviços	Total Realizado	%
Saídas Hospitalares	6.212	4,26%
Hospital Dia	2.607	1,79%
Atendimentos de Urgência	6.600	4,53%
Atendimento Ambulatorial	102.112	70,05%
Hemodiálise	14.040	9,63%
Serviço de Quimioterapia	910	0,62%
SADT Externo	10.559	7,24%
PID Programa Internação Domiciliar	405	0,28%
Atendimento de Neurocirurgia e Neuroclínica	1.063	0,73%
Atendimento em Medicina Fetal	804	0,55%
Atendimentos em Hemodinâmica	460	0,32%
TOTAL GERAL	145.772	100,00%

Quantitativo de pacientes removidos para o HMB		
Origem	Total	Média Mensal
P.S. Arnaldo	495	124
P.S. Engenho	362	91
P.S. Imperial	571	143
P.S. Mutinga	262	66
H.R. Paulista	66	17
PAA/PAI	2485	621
TOTAL	4.241	1060

ORIGEM DOS PACIENTES HMB

Barueri	79.058	92%
Carapicuíba	1.732	2%
Itapevi	722	1%
Jandira	858	1%
Osasco	1.524	2%
Santana do Parnaíba	215	0%
Outros Municípios	1.918	2%
TOTAL	86.027	100%

OBS. Origem dos pacientes engloba: Urgência referenciadas, Atendimento Ambulatorial, Internação e SADAT.

ORIGEM DOS PACIENTES - 2º QUADRIMESTRE 2024

MUNICÍPIO	P.S CAMARGOS		*PAA		*PAI		P.S IMPERIAL		P.S ENGENHO	
BARUERI	71.465	83,12%	61.577	63,5%	21.352	55,48%	37.602	50,62%	53.842	91,83%
CARAPICUIBA	2.048	2,38%	21.268	21,9%	11.166	29,01%	1.735	2,34%	1.000	1,71%
COTIA	97	0,11%	394	0,4%	259	0,67%	39	0,05%	38	0,06%
ITAPEVI	2.435	2,83%	4.603	4,7%	2.732	7,10%	156	0,21%	246	0,42%
JANDIRA	9.043	10,52%	3.344	3,4%	1.398	3,63%	132	0,18%	237	0,40%
OSASCO	203	0,24%	2.408	2,5%	919	2,39%	33.995	45,76%	199	0,34%
PIRAPORA B.JESUS	2	0,00%	21	0,0%	170	0,44%	-	-	26	0,04%
SANTANA DE PARNAIBA	56	0,07%	637	0,7%	1	0,00%	63	0,08%	1.746	2,98%
SÃO PAULO	166	0,19%	783	0,8%	107	0,28%	378	0,51%	122	0,21%
NÃO INFORMADO	165	0,19%	1.145	1,2%	146	0,38%	69	0,09%	1.075	1,83%
OUTROS MUNICIPIOS	293	0,34%	801	0,8%	238	0,62%	120	0,16%	100	0,17%
TOTAL	85.973	100,00%	93.976	100,0%	38.488	100,00%	74.289	100,00%	58.631	100,00%

*PAA = Pronto Socorro Central Adulto

*PAI = Pronto Socorro Infantil

Hospital de Retaguarda do Jardim Paulista.

Relatório de dados Estatísticos 2º quadrimestre 2024

MÊS DE REFERENCIA	QUANTIDADE DE ADMISSÕES/ INTERNAÇÕES*	ALTAS	ÓBITOS	TRANSFERÊNCIAS/ REMOÇÕES
2024				
MAIO	116	102	01	94
JUNHO	109	94	02	81
JULHO	96	78	05	116
AGOSTO	92	73	09	106
TOTAL	413	347	17	397

Serviços Ambulatoriais

Radiologia	
MAIO	493
JUNHO	816
JULHO	575
AGOSTO	480
TOTAL	2.364

Fontes / Referências: - Dados retirados dos Sistema SISS Hospitalar referentes aos seguintes períodos: • 2024 – Maio a Agosto. • Relatório utilizado: Atendimento Geral - FAA básico – QTDE (filtro: SETOR_ATENDIMENTO: UNIDADE DE INTERNAÇÃO HOSPITAL DE RETAGUARDA DO JARDIM PAULISTA) • Recurso SAME – Hospital de Retaguarda do Jardim Paulista • Relatório de Regulação PS Paulista Siss Hospitalar.

CENTRO DE DIAGNÓSTICOS- 2º Quadrimestre 2024
Maria Mariano Meneghin

Produção Assistencial - CD - 2º Trimestre - 2024

Descrição	Volume Realizado				Total Realizado
	MAIO	JUNHO	JULHO	AGOSTO	
Exames Imagem	29.956	37.603	32.930	28.921	129.410
Exames Laboratoriais	522.175	435.572	428.241	459.350	1.845.338
Serviços de Alergologia	1.407	1.226	1.393	1.493	5.519

POLICLÍNICA ENGENHO NOVO - 2º QUADRIMESTRE 2024
Especialidades e Diagnósticos do Engenho Novo

**TOTAL DE ATENDIMENTO
AMBULATORIAL: Especialidades Médicas**

Total: 34.751

PEQUENAS CIRURGIAS REALIZADAS

Total: 1.133

Procedimento	TOTAL
Enfermagem	665
Nutricionista	420
Psicologia	785
Serviço Social	1.158
Total	3.028

Tipo de Procedimento	Realizado
Ecocardiograma	1.257
Eletrocardiograma	1.942
Raio X com Laudo	3.247
Tomografia Geral	1.815
Ultrassonografia Doppler	9.044
Ultrassonografia Geral	3.127
Total	20.432

Comitê de Mortalidade Infantil e Materno.

2ª Quadrimestre de 2024

DADOS PROVISÓRIOS: MORTALIDADE INFANTIL					
Residentes em Barueri					
TIPOS DE ÓBITOS	MAIO	JUNHO	JULHO	AGOSTO	Total
NEONATAL PRECOCE	0	6	4	3	13
NEONATAL TARDIO	0	0	1	0	1
PÓS NEONATAL	1	3	0	0	4
Total	1	9	5	3	18

MORTALIDADE MATERNA	
2024	4

**DADOS PROVISÓRIOS MORTALIDADE NATIMORTO -
RESIDENTES EM BARUERI - 2024**

TIPOS DE ÓBITOS	MAIO	JUNHO	JULHO	AGOSTO	TOTAL
NATIMORTO	5	2	0	4	11

**FARMACIA
2º QUADRIMESTRE 2024**

PRODUTIVIDADE FARMACIA		
MÊS	PACIENTES ATENDIDOS NAS FARMACIAS	MEDICAMENTOS / INSUMOS DISPENSADOS
MAIO	120.482	7.787.794
JUNHO	117.678	7.658.073
JULHO	115.292	8.754.631
AGOSTO	124.686	9.397.636
TOTAL	478.138	33.598.134

Fonte/SISS

OUVIDORIA – 2º QUADRIMESTRE 2024

ATENDIMENTOS	TOTAL
OUVIDORIA MUNICIPAL	1608
SECRETARIA DE SAÚDE	1100
Total Geral	2708
SITUAÇÃO	TOTAL
Atendido	2435
Em Andamento	273
Total Geral	2708
NATUREZA	TOTAL
CONTRIBUIÇÃO	345
DENÚNCIA	23
ELOGIO	223
INFORMAÇÃO	21
RECLAMAÇÃO	1968
SERVIÇO	100
SOLICITAÇÃO	10
SUGESTÃO	18
Total Geral	2708



2º QUADRIMESTRE DE 2024

**ATENDIMENTOS REALIZADOS
PELOS MÉDICOS RESIDENTES -
HMB**

TOTAL: 16.840

**PROGRAMA MAIS MÉDICOS / UBSs
Total: 7 Médicos**

PROGRAMA RESIDÊNCIA MÉDICA

R 1 : 16

R 2: 17

R 3: 02

Total: 35

**Nº de Servidores Capacitados
TOTAL: 135**

ESTAGIÁRIOS X INSTITUIÇÃO DE ENSINO

PROZ Tec. Enfermagem : 14

ETC. Tec .Enfermagem : 144

FIEB. Tec. Enfermagem : 239

FIEB . Tec. Farmácia : 38

INFO JARDINS Tec. Enfermagem : 86

INFO JARDINS Raio X : 07

USCS Medicina : 617

**Certificados emitidos pelo Departamento
Escola de Saúde**

Projeto Curativo : 84

Consultas Odontológicas: 263

Formatura Pequenos Doutores: 238

Dia Nacional de Prevenção às Alergias: 21

TOTAL: 606

**Diretoria de Área Técnica em Qualidade e Segurança do Paciente
2º QUADRIMESTRE 2024****Qualidade e Segurança do Paciente**

Visitas técnicas realizadas as unidades municipais de saúde	06
Reuniões de devolutivas referente as visitas técnicas	07
Reuniões diversas	91
Visitas técnicas extraordinárias (lavanderia hospitalar - pregão para contratação)	2
Elaboração e Revisão de Documentos	32
Elaboração de Pareceres (solicitações das Coordenadorias e Diretorias da S.S.)	12
Participações dos servidores da DATQSP em reuniões de Comissões	19

Unidade Banco de Sangue - Posto de Doação Luciano Vitor Batista

Candidatos atendidos	Candidatos recusados	Bolsas coletadas
3.846	519	3.327



Juntos somos mais fortes

SETEMBRO

A MARELO!!!



TODOS PELA VIDA