# Audiência Pública
# 1º Quadrimestre de 2025

## Secretaria Municipal de Saúde


CNPJ 46.523.015/0001-35
Rua Prof. João da Matta e Luz, 262 – Centro
Telefone: (11) 4199-3100
saude@barueri.sp.gov.br
www.barueri.sp.gov.br


**Secretário de Saúde**
**Sr. Milton Casquel Monti**
**Data da posse: 01 de março de 2023**
**Portaria: 12**
**Período Plano Municipal de Saúde:**
**2022 a 2025**

SECRETARIA DE SAÚDE
PREFEITURA DE BARUERI
UMA CIDADE FEITA PRA VOCÊ!

# ORGANOGRAMA
# SECRETARIA DE SAÚDE

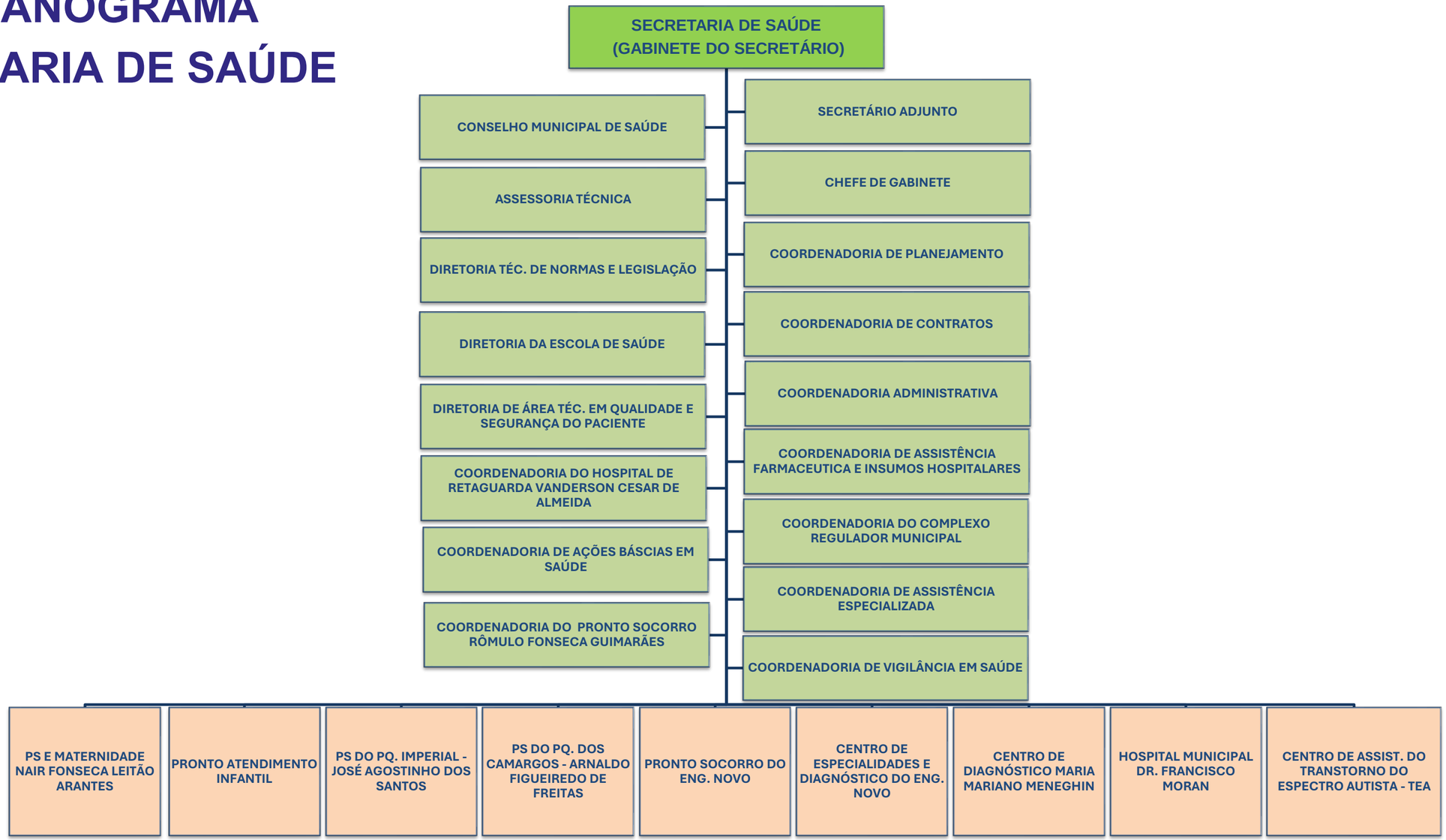


SECRETARIA DE SAÚDE

PREFEITURA DE BARUERI
UMA CIDADE FEITA PRA VOCÊ!

# RECURSOS EM SAÚDE

SECRETARIA DE SAÚDE

PREFEITURA DE BARUERI
UMA CIDADE FEITA PRA VOCÊ!

## Lei nº 3.120 de 25 de novembro de 2024

**Estima a Receita e Fixa a Despesa do Município de Barueri**

**R$ 5.870.930.000,00**

## Lei Complementar nº 141 (13/01/2012)
## 15% da arrecadação dos impostos

**Despesa Estimada em Saúde**

**R$ 1.248.408.000,00**



*Fonte: Secretaria de Finanças - SIOPS*

RECURSOS EM SAÚDE

# DEMONSTRATIVO DAS DESPESAS POR FUNÇÃO E SUBFUNÇÃO

## 1º Quadrimestre de 2025

***Fonte: Sistema SECAM - Finanças***

**Função = 10 - SAÚDE**

| SUBFUNÇÃO (Portaria 42/99-Anexo - MOG - fl.02) | EMPENHADA | LIQUIDADA | PAGA |
|---|---|---|---|
| 122 - Administração Geral | R$ 65.096.413,64 | R$ 31.118.319,81 | R$ 31.006.579,84 |
| 301 - Atenção Basica de Saúde | R$ 132.628.599,87 | R$ 68.360.524,50 | R$ 68.119.504,41 |
| 302 - Assistência Hospitalar e Ambulatorial | R$ 475.803.576,38 | R$ 235.558.586,91 | R$ 232.076.352,72 |
| 303 - Suporte Profilático e Terapêutico | R$ 105.208.307,43 | R$ 34.218.368,76 | R$ 34.218.368,76 |
| 304 - Vigilância Sanitária | R$ 4.816.699,83 | R$ 2.655.880,27 | R$ 2.655.880,27 |
| 305 - Vigilância Epidemiológica | R$ 5.018.106,68 | R$ 2.787.163,52 | R$ 2.765.848,52 |
| **TOTAL** | **R$ 788.571.703,83** | **R$ 374.698.843,77** | **R$ 370.842.534,52** |

**OBSERVAÇÕES:**

1 ) 301 - Atenção Básica está alocado as Unidades Básicas de Saúde.
302 - Assistência Hospitalar e Ambulatorial está alocado os Pronto Socorros, Maternidade, Especialidade, Hospital e as obras da Saúde
303 - Suporte Profilático e Terapêutico está alocado o Apoio a Diagnose e Terapêutica (Laboratório)

2) Incluído nas despeas empenhadas:
- 2.1 - Empenhos Estimativos
- 2.2 - Empenhos Globais

SECRETARIA DE SAÚDE

PREFEITURA DE BARUERI
UMA CIDADE FEITA PRA VOCÊ!

RECURSOS EM SAÚDE

# PERCENTUAL DAS DESPESAS POR FONTE DE RECURSOS

## 1º Quadrimestre de 2025

***Fonte: Sistema SECAM - Finanças***

| FONTE DE RECURSO | EMPENHADA | | LIQUIDADA | | PAGA | |
|---|---|---|---|---|---|---|
| | Valor | % | Valor | % | Valor | % |
| Municipal | R$ 734.342.477,00 | 93,12% | R$ 349.321.750,65 | 93,23% | R$ 345.862.788,66 | 93,26% |
| Estadual | R$ 263.963,12 | 0,03% | R$ 81.064,12 | 0,02% | R$ 81.064,12 | 0,02% |
| Federal | R$ 53.965.263,71 | 6,84% | R$ 25.296.029,00 | 6,75% | R$ 24.898.681,74 | 6,71% |
| **TOTAL** | **R$ 788.571.703,83** | **100,00%** | **R$ 374.698.843,77** | **100,00%** | **R$ 370.842.534,52** | **100,00%** |

SECRETARIA DE SAÚDE

PREFEITURA DE BARUERI
UMA CIDADE FEITA PRA VOCÊ!

RECURSOS EM SAÚDE

# EQUIPAMENTOS DE SAÚDE BARUERI

## 1º Quadrimestre de 2025

***Fonte: CNES***

| EQUIPAMENTO | QUANTIDADE |
|---|---|
| Central de Regulação | 1 |
| Caps II Estação | 1 |
| Caps Conexão Crad | 1 |
| Caps Infantil e Jovem Joseni AP Cardoso De Queiroz Rocha | 1 |
| CRETEA - Centro de Referência em Transtorno do Espectro Autista | 1 |
| Posto de Doação – Banco de Sangue Luciano Vitor | 1 |
| Unidade Básica de Saúde | 21 |
| Centro de Especialidades Luiz Maria Barletta | 1 |
| Centro de Especialidades e Diagnósticos do Engenho Novo | 1 |
| Serviço de Atendimento Especializado (SAE) Maria José Estevanato | 1 |
| Hospital Municipal de Barueri Dr Francisco Moran | 1 |
| Hospital de Retaguarda Jardim Paulista – Vanderson Cesar de Almeida | 1 |
| PS Maternidade – Nair Fonseca Leitão Arantes | 1 |
| Pronto Atendimento Geral | 4 |
| Pronto Atendimento Infantil | 1 |
| Vigilância em Saúde | 1 |
| Almoxarifado | 1 |
| Centro de Saúde Funcional | 1 |
| Departamento Técnico de Controle de Zoonoses | 1 |
| Centro de Diagnóstico Maria Mariano Meneghin | 1 |
| Sad Maria de Lourdes da Silva Lurdinha | 1 |
| Centro Especializado em Reabilitação – CER | 1 |
| Central de Abastecimento Logística de Imunubiológicos | 1 |
| Farmácia de Componentes Especializado | 1 |
| Agência Transfusional | 1 |
| Farmácia Central - 24 hrs | 1 |
| **TOTAL** | **49** |

SECRETARIA DE SAÚDE

PREFEITURA DE BARUERI

UMA CIDADE FEITA PRA VOCÊ!

# PRODUÇÃO

## 1º Quadrimestre

## de 2025

SECRETARIA DE SAÚDE

PREFEITURA DE BARUERI

UMA CIDADE FEITA PRA VOCÊ!

PRODUÇÃO
1º Quadrimestre
de 2025

# DEPARTAMENTO DE TRÁFEGO DE SAÚDE

## 1º Quadrimestre de 2025

*Fonte: Departamento de Tráfego*

### RESUMO GERAL DE ATENDIMENTOS DAS AMBULÂNCIAS E TERCEIROS

| UNIDADE | LOCAL | TOTAL |
|---|---|---|
| Base de ambulâncias atendimentos) | Secretaria de Saúde | 9.421 |
| PS Rômulo Fonseca Guimarães | PS Mutinga | 973 |
| Atendimento de hemodiálise (Van) | Secretaria de Saúde | 7.327 |
| Hospital Francisco Mouran (HMB) | HMB | 809 |

**OBSERVAÇÕES**

- Hospital Municipal de Barueri não possui carro próprio.
- Hospital de Retaguarda Paulista não possui remoção, (em alguns casos esporádicos a contagem é colocada junto com PAA).

| TIPO DE ATENDIMENTO - BASE | TOTAL |
|---|---|
| Chamadas - 192 | 1.401 |
| Retorno | 1.501 |
| Remoção simples adulto | 1.599 |
| Remoção simples infantil | 122 |
| Remoção UTI adulto | 257 |
| Remoção UTI infantil | 51 |
| Clínico | 4.271 |
| Eventos | 62 |
| Tratamento fora do domicílio (fora da RMSP) | 14 |
| Levar para residência | 143 |
| **TOTAL** | **9.421** |

SECRETARIA DE SAÚDE
PREFEITURA DE BARUERI
UMA CIDADE FEITA PRA VOCÊ!

PRODUÇÃO
1º Quadrimestre
de 2025

# COORDENADORIA DE AÇÕES BÁSICAS EM SAÚDE/CABS NÚCLEO DE AGENDAS

## 1º Quadrimestre de 2025

***Fonte: SISS***

| ESPECIALIDADE | TOTAL |
|---|---|
| Agente comunitário de saúde | 23.551 |
| Assistente social | 4.230 |
| Auxiliar de enfermagem | 13.260 |
| Odontologia | 26.455 |
| Enfermeiro(a) | 56.057 |
| Fonoaudiologia | 5.675 |
| Ginecologia/obstetrícia | 37.774 |
| Medicina interna/clínica geral | 108.188 |
| Nutricionista | 5.997 |
| Pediatria | 31.135 |
| Psicologia | 11.940 |
| Psiquiatria | 4.074 |
| Radiologia | 2.369 |
| Técnico de enfermagem | 407.641 |
| Terapeuta ocupacional | 1.634 |
| Fisioterapeuta | 1.563 |
| Centro de especialidade odontológicas | 2.069 |
| **TOTAL** | **743.612** |

SECRETARIA DE SAÚDE
PREFEITURA DE BARUERI
UMA CIDADE FEITA PRA VOCÊ!

PRODUÇÃO
1º Quadrimestre
de 2025

# COORDENADORIA DE VIGILÂNCIA EM SAÚDE

## 1º Quadrimestre de 2025

***Fonte: VISA***

| GRUPO DE PROCEDIMENTOS DE VIGILÂNCIA EM SAÚDE | TOTAL |
|---|---|
| Atividades de vigilância sanitária | 6.403 |
| Atividades do departamento de zoonoses | 2.912 |
| Vacinas aplicadas no município (rotina) | 34.228 |
| Ações de combate a dengue | 75.549 |
| **TOTAL** | **119.092** |

| VIGILÂNCIA EM SAÚDE AMBIENTAL | |
|---|---|
| **Atividade** | **Quantidade** |
| Inspeções | 302 |
| Emissão de relatórios e notificações | 168 |
| Pró Água (cloro, turbidez e coliforme) | 498 |
| Demais atividades | 34 |
| **TOTAL** | **1.002** |

| DEPARTAMENTO TÉCNICO DE CONTROLE DE ZOONOSES | |
|---|---|
| **Atividade** | **Quantidade** |
| Controle e monitoramento de zoonoses | 2.156 |
| Controle de pragas | 756 |
| **TOTAL** | **2.912** |

SECRETARIA DE SAÚDE
PREFEITURA DE BARUERI
UMA CIDADE FEITA PRA VOCÊ!

PRODUÇÃO
1º Quadrimestre
de 2025

# COORDENADORIA DE VIGILÂNCIA EM SAÚDE

## 1º Quadrimestre de 2025

***Fonte: SIPNI***

## IMUNIZAÇÃO

### Campanha Nacional Contra Influenza

### de 28/03/2025 à 31/12/2025

**Resultado parcial (de 28/03/2025 à 30/04/2025)**

| GRUPO | META | APLICADAS | COBERTURA % |
|---|---|---|---|
| Criança | 29.949 | 4.947 | 16,52% |
| Gestante | 3.827 | 784 | 20,49% |
| Idoso | 40.010 | 11.121 | 27,80% |
| **TOTAL** | **73.786** | **16.852** | **64.81%** |

| GRUPO | Aplicadas |
|---|---|
| Caminhoneiros | 4 |
| Comorbidades | 685 |
| Forças armadas | 5 |
| Forças segurança e salvamento | 6 |
| Pessoas com deficiência oermanente | 14 |
| Professores | 76 |
| Puerpera | 21 |
| Trabalhador da saúde | 662 |
| Trabalhadores de transporte | 2 |
| Outros grupos | 3852 |
| **TOTAL** | **5.327** |

SECRETARIA DE SAÚDE
PREFEITURA DE BARUERI
UMA CIDADE FEITA PRA VOCÊ!

PRODUÇÃO
1º Quadrimestre
de 2025

# COORDENADORIA DE VIGILÂNCIA EM SAÚDE

## 1º Quadrimestre de 2025

## VIGILÂNCIA EPIDEMIOLÓGICA

***Fonte: ESUS, Sinan Net, Sinan Online***

## Doenças de Notificação na Suspeita

| DOENÇAS | Total Notificados (Suspeito) | Notificados Barueri (Suspeito) | CONFIRMADOS | |
|---|---|---|---|---|
| | | | AUTÓCTONES | IMPORTADOS |
| Dengue** | 6.522 | 4.211 | 637 | 323 |
| Febre Amarela | 1 | 0 | 0 | 0 |
| Febre do Chikungunya | 4 | 2 | 0 | 0 |
| Leptospirose | 22 | 9 | 1 | 0 |

**** Até 30/04/2025 1.656 casos suspeitos de dengue estavam em investigação**

| DOENÇA | Total Notificados (Suspeito) | Notificados Barueri (Suspeito) | CONFIRMADOS | |
|---|---|---|---|---|
| Meningites | 75 | 56 | Virais | 9 |
| | | | Fúngica | 1 |
| | | | Bacterianas | 8 |

| DOENÇA | Notificados em Barueri | Casos em investigação | Descartados | Confirmados |
|---|---|---|---|---|
| Monkeypox | 22 | 0 | 22 | 0 |

**Monkeypox** (Variola dos macacos) **- de 01/01 à 30/04/2025**

| DOENÇAS | TOTAL NOTIFICADOS (SUSPEITOS) | NOTIFICADOS BARUERI (SUSPEITO) | CONFIRMADOS | |
|---|---|---|---|---|
| Doenças exantemáticas | 1 | 1 | 0 | |
| Intoxicação exógena | 143 | 112 | 112 | |
| Coqueluche | 22 | 9 | 4 | |
| Influenza | 242 | 128 | 184 | |
| Covid-19 | 7.268 | 4.564 | 701* | *01 óbito |
| Esporotricose | 20 | 15 | 7 | |

SECRETARIA DE SAÚDE
PREFEITURA DE BARUERI
UMA CIDADE FEITA PRA VOCÊ!

PRODUÇÃO
1º Quadrimestre
de 2025

# COORDENADORIA DE VIGILÂNCIA EM SAÚDE

## 1º Quadrimestre de 2025

## VIGILÂNCIA EPIDEMIOLÓGICA

***Fonte: SIPNIWEB***

| NOTIFICAÇÃO NA CONFIRMAÇÃO- LONGO TRATAMENTO | | |
|---|---|---|
| **Doença** | **Casos Novos** | **Em tratamento** |
| Hanseníase | 3 | 15 |
| Tuberculose | 47 | 98 |
| ILTB (Infeção Latente de Tuberculose) | 30 | 48 |
| **TOTAL** | **80** | **161** |

| EPIZOOTIAS | | |
|---|---|---|
| **Epizootias de Notificação Compulsória** | **Notificados** | **Confirmados** |
| Primata não humano - PNH - Febre Amarela | 15 | 0 |
| Capivara - Fasciola Hepática | 1 | 1 |
| Morcego – Raiva | 27 | 2 |
| Outros animais – Raiva | 33 | 0 |
| Gato – Esporotricose | 34 | 11 |
| Aves - Gripe aviária | 1 | 0 |
| **TOTAL** | **111** | **14** |

SECRETARIA DE SAÚDE
PREFEITURA DE BARUERI
UMA CIDADE FEITA PRA VOCÊ!

PRODUÇÃO
1º Quadrimestre
de 2025

# COORDENADORIA DE VIGILÂNCIA EM SAÚDE

## 1º Quadrimestre de 2025

## VIGILÂNCIA EPIDEMIOLÓGICA

***Fonte: ESUS, Sinan Net, Sinan Online***

| DOENÇAS DE NOTIFICAÇÃO NA CONFIRMAÇÃO | |
|---|---|
| **Agravo** | **Confirmados Barueri** |
| Aids | 48 |
| Acidente de Trabalho Material Biológico | 6 |
| Acidente de Trabalho / Grave | 15 |
| Acidente por animal peçonhento | 26 |
| Atendimento Anti-rábico humano (profilático) | 298 |
| Conjuntivite | 842 |
| Hepatite B e C | 15 |
| Gestantes HIV | 5 |
| Criança Exposta ao HIV | 3 |
| MDDA | 1.987 |
| Sífilis Adquirida | 258 |
| Sífilis Congênita | 5 |
| Sífilis em Gestante | 59 |
| Violência Doméstica, Sexual e ou outras | 419 |
| Surtos | 0 |
| Doença de Chagas | 3 |
| Urbanorum * | 228 |
| **TOTAL** | **4.217** |

*"**Urbanorum** spp.“ refere-se a um parasita protozoário, descrito como similar às amebas.

SECRETARIA DE SAÚDE

PREFEITURA DE BARUERI
UMA CIDADE FEITA PRA VOCÊ!

PRODUÇÃO
1º Quadrimestre
de 2025

# REGULAÇÃO AMBULATORIAL

## 1º Quadrimestre de 2025

*Fonte: Regulação*

### Agendamentos de consultas realizados - vagas de 1ª vez, não incluido retorno

| CENTRO DE DIAGNOSTICO | CENTRO SAÚDE FUNCIONAL | ESPECIALIDADES + UBS's | HMB | CENTRO DE ESPECIALIDADES E DIAGNOSTICOS DO ENGENHO NOVO | TOTAL |
|---|---|---|---|---|---|
| 638 | 2.456 | 53.496 | 17.206 | 23.935 | **97.731** |

**FALTAS: 33.348**

### Agendamentos realizados/exames

| CENTRO DE DIAGNÓSTICO | HMB | HOSPITAL RETAGUARDA PAULISTA e P.S. MUTINGA | TERCERIZADAS | ESPECIALIDADES +UBS's | POLI. ENG. NOVO | TOTAL |
|---|---|---|---|---|---|---|
| 132.665 | 6.715 | 3.068 | 1.995 | 9.392 | 20.581 | **174.416** |

**FALTAS: 40.396**

SECRETARIA DE SAÚDE
PREFEITURA DE BARUERI
UMA CIDADE FEITA PRA VOCÊ!

PRODUÇÃO
1º Quadrimestre
de 2025

# REGULAÇÃO AMBULATORIAL

## 1º Quadrimestre de 2025

*Fonte: Regulação*

| AGENDAMENTO PRIORIDADES | TOTAL |
|---|---|
| Consultas | 6.135 |
| Exames | 5.167 |
| **TOTAL** | **11.302** |

| AGENDAMENTO | TOTAL |
|---|---|
| Cateterismo Ambulatorial | **65** |

| AGENDAMENTOS VIA SIRESP CONSULTAS - EXAMES | |
|---|---|
| **Tipo** | **Total** |
| Consultas | 2.464 |
| Exames | 1.838 |
| **TOTAL** | **4.302** |

| AGENDAMENTO DE PACIENTES INTERNADOS CATETERISMO/CIRURGIA/MARCAPASSO | |
|---|---|
| **Especialidade** | **Total** |
| Cateterismo | **54** |
| Cirúrgia cardíaca | **40** |
| Marcapasso | **10** |
| **TOTAL** | **104** |

| AGENDAMENTO VIA SIRESP - ONCOLOGIA | |
|---|---|
| **Tipo** | **Total** |
| Consultas | 437 |
| Exames | 0 |
| **TOTAL** | **437** |

**Agendamentos Via Siresp Sessões Hemodiálise - HMB**

**TOTAL 14.884**

SECRETARIA DE SAÚDE
PREFEITURA DE BARUERI
UMA CIDADE FEITA PRA VOCÊ!

PRODUÇÃO
1º Quadrimestre
de 2025

# REGULAÇÃO URGÊNCIA E EMERGÊNCIA

## 1º Quadrimestre de 2025

*Fonte: Regulação*

| RECURSOS EFETIVADOS POR EQUIPAMENTO NO 1º QUADRIMESTRE DE 2025 | | | | | | | | | | | |
|---|---|---|---|---|---|---|---|---|---|---|---|
| **Solicitantes** | **PAA** | **PAI** | **PSC** | **PSE** | **PSIMP** | **PSM** | **HR Paulista** | **MAT** | **HMB** | **OUTROS** | **TOTAL** |
| **Aceitos** | 3650 | 501 | 1441 | 587 | 727 | 1290 | 391 | 21 | 335 | 18 | **8961** |

## DISTRIBUIÇÃO POR HOSPITAL

| HMB V.CEDIDA | HMB AV.NEURO | HMB AV. CIRURGICA | HMB TELEMEDICINA | HMB TC+EXAMES | HR PAULISTA | HRO |
|---|---|---|---|---|---|---|
| 1121 | 74 | 2560 | 208 | 1257 | 487 | 246 |
| | | | | | | |
| **HGC** | **HGI** | **SIRESP** | **H ROTA DOS BANDEIRANTES** | **CDB** | **OUTROS** | **TOTAL** |
| 49 | 9 | 397 | 196 | 1073 | 1284 | **8961** |

## SERVIÇO DE TELEMEDICINA DO HMB

| NEUROCIRURGIA | UROLOGIA | CIRURGIA VASCULAR |
|---|---|---|
| 79 | 27 | 2 |

SECRETARIA DE SAÚDE
PREFEITURA DE BARUERI
UMA CIDADE FEITA PRA VOCÊ!

PRODUÇÃO
1º Quadrimestre
de 2025

# REGULAÇÃO URGÊNCIA E EMERGÊNCIA

## 1º Quadrimestre de 2025

*Fonte: Regulação*

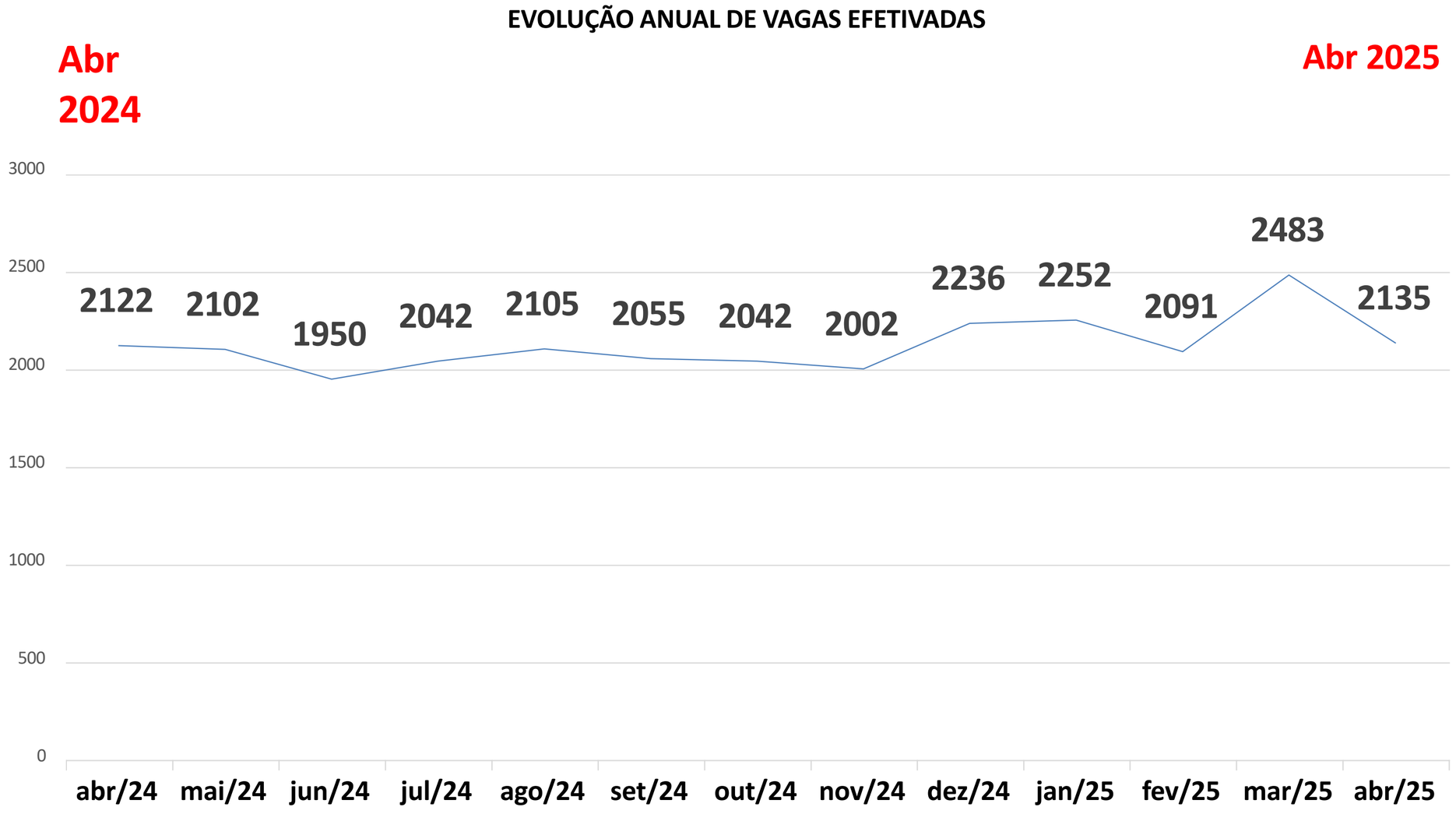

PRODUÇÃO
1º Quadrimestre
de 2025

# COORDENADORIA DE ASSISTÊNCIA ESPECIALIZADA

## 1º Quadrimestre de 2025

***Fonte: SISS***

| CENTRO DE SAÚDE FUNCIONAL - CSF | |
|---|---|
| **ESPECIALIDADE** | **TOTAL** |
| Triagem | 1.896 |
| Fisioterapia Ortopédica (Individual + grupo) | 12.792 |
| Fisioterapia Neurológica | 725 |
| Fisioterapia Respiratória | 122 |
| Terapia Ocupacional | 2.121 |
| Acupuntura | 659 |
| Fonoaudiologia | 357 |
| Serviço Social | 120 |
| **TOTAL** | **18.792** |

| | |
|---|---|
| **Triagem Presença** | 1.896 |
| **Triagem falta** | 943 |

| CENTRO ESPECIALIZADO EM REABILITAÇÃO - CER | |
|---|---|
| **Especialidade** | **TOTAL** |
| Enfermeiro | 211 |
| Fisiatra | 241 |
| Fisioterapeuta | 2954 |
| Fonoaudiologia | 2891 |
| Nutrição | 442 |
| Ortopedia | 77 |
| Psicologia | 1037 |
| Técnico de Enfermagem | 2166 |
| Terapeuta ocupacional | 1853 |
| Serviço social | 109 |
| **TOTAL** | **11981** |

| CONSULTÓRIO NA RUA | |
|---|---|
| **Especialidade** | **Total** |
| Serviço social | 47 |
| Psicologia | 170 |
| Técnico de Enfermagem | 190 |
| Terapeuta ocupacional | 231 |
| **TOTAL** | **638** |

SECRETARIA DE SAÚDE
PREFEITURA DE BARUERI
UMA CIDADE FEITA PRA VOCÊ!

PRODUÇÃO
1º Quadrimestre
de 2025

# COORDENADORIA DE ASSISTÊNCIA ESPECIALIZADA

## 1º Quadrimestre de 2025

***Fonte: SISS***

| SERVIÇO DE ATENDIMENTO ESPECIALIZADO (SAE) MARIA JOSÉ ESTEVANATO | |
|---|---|
| **Especialidades** | **Total** |
| Serviço Social | 477 |
| Dermatologia | 197 |
| Enfermeiro SAE/CTA | 1.778 |
| Ginecologia | 115 |
| Infectologia | 2.383 |
| Nutrição | 37 |
| Odontologia | 60 |
| Psicologia | 247 |
| Urologista | 21 |
| Procedimento de enfermagem | 2.358 |
| **TOTAL** | **7.673** |

| ATENDIMENTO ADMINISTRATIVO AMBULATÓRIO | |
|---|---|
| Recepção | **49.890** |

| CENTRO DE ESPECIALIDADES LUIZ MARIA BARLETTA- | TOTAL |
|---|---|
| Alergologia | 398 |
| Cardiologia | 3.575 |
| Cirurgia Vascular | 1.330 |
| Coloproctoligia | 940 |
| Consulta clínica (especializada) | 1.046 |
| Dermatologia | 5.199 |
| Eeletrocardiograma sem laudo | 197 |
| Endocrinologia | 5.563 |
| Enfermeiro | 1.663 |
| Fisiatra | 235 |
| Fisioterapia | 989 |
| Gastroenterologia | 1.007 |
| Mastologista | 1.106 |
| Nefrologista | 1.018 |
| Neurologia | 4.529 |
| Nutrição | 864 |
| Oftalmologia | 6.877 |
| Ortopedia | 8.538 |
| Otorrinolaringologia | 4.958 |
| Pneumologia | 3.172 |
| Procedimentos enfermagem | 13.418 |
| Psicologia | 1.225 |
| Radiologia | 1.758 |
| Reumatologia | 2.063 |
| Terapeuta ocupacional | 253 |
| Serviço social | 514 |
| Urologia | 2.429 |
| **TOTAL** | **75.503** |

SECRETARIA DE SAÚDE
PREFEITURA DE BARUERI
UMA CIDADE FEITA PRA VOCÊ!

PRODUÇÃO
1º Quadrimestre
de 2025

# COORDENADORIA DE ASSISTÊNCIA ESPECIALIZADA

## 1º Quadrimestre de 2025

*Fonte: SISS*

## SAÚDE MENTAL

| CAPS INFANTIL TRILHA | TOTAL |
|---|---|
| Agendamentos | 2.334 |
| Acolhimento | 355 |
| Primeira Consulta | 300 |
| Retorno | 1.679 |
| Faltas | 413 |
| Agendamento grupos – crianças, adoslescentes e responsáveis | 3.095 |
| **TOTAL** | **8.176** |

| CAPS ADULTO | Total |
|---|---|
| Enfermeiro | 1.050 |
| Medicina interna/clínica geral | 522 |
| Nutrição | 34 |
| Psicologia | 4.016 |
| Psiquiatria | 785 |
| Técnico de enfermagem | 667 |
| Terapeuta ocupacional | 1.109 |
| Serviço social | 952 |
| **TOTAL** | **9.135** |

| PROGRAMA MATRACA | |
|---|---|
| **Especialidade** | **Total** |
| Terapeuta Ocupacional | 2.502 |
| Fonoaudióloga | 3.635 |
| Psicóloga | 3.648 |
| Psicopedagoga | 744 |
| **TOTAL** | **10.529** |

| CRAD – ATENDIMENTOS ALCOOL E DROGA | TOTAL |
|---|---|
| Nº total de usuários | 1.169 |
| Nº total de Acolhimento em Plantão Técnico | 471 |
| Nº de casos novos | 135 |
| Nº de famílias | 125 |
| Nº total de procedimentos RAAS | 4.895 |
| Nº total de procedimentos BPAC | 197 |
| Enfermeiro | 687 |
| Ténnico de enfermagem | 1.749 |
| **TOTAL** | **9.428** |

| SAUDE MENTAL - UBS'S | |
|---|---|
| **Especialidade** | **Total** |
| Psicologia | **20.957** |
| Psiquitria | |
| Terapeuta ocupacional | |
| Fonoaudiologia | |

SECRETARIA DE SAÚDE
PREFEITURA DE BARUERI
UMA CIDADE FEITA PRA VOCÊ!

PRODUÇÃO
1º Quadrimestre
de 2025

# HOSPITAL DE RETAGUARDA DO JARDIM PAULISTA

## Vanderson Cesar de Almeida

### 1º Quadrimestre de 2025

*Fonte: Sistema SISS Hospitalar*

## Relatório de Dados Estatísticos

| MÊS DE REFERENCIA | QUANTIDADE DE ADMISSÕES/ INTERNAÇÕES* | ALTAS | ÓBITOS | TRANSFERÊNCIAS/ REMOÇÕES |
|---|---|---|---|---|
| Janeiro | 106 | 83 | 11 | 128 |
| Fevereiro | 106 | 93 | 4 | 73 |
| Março | 120 | 111 | 6 | 125 |
| Abril | 144 | 111 | 6 | 125 |
| **TOTAL** | **476** | **398** | **25** | **422** |

| Serviços Ambulatoriais | |
|---|---|
| **Radiologia** | |
| Janeiro | 217 |
| Fevereiro | 258 |
| Março | 352 |
| Abril | 294 |
| TOTAL | **1.121** |

SECRETARIA DE SAÚDE
PREFEITURA DE BARUERI
UMA CIDADE FEITA PRA VOCÊ!

PRODUÇÃ
1º Quadrimestre
de 2025

# PRONTO SOCORRO RÔMULO FONSECA GUIMARÃES

## Mutinga

### 1º Quadrimestre de 2025

*Fonte: SISS*

| ESPECIALIDADE | TOTAL |
|---|---|
| Clínico geral | 26.804 |
| Pediatria | 8.719 |
| Clínico - Sintomas respiratórios | 102 |
| Pediatria - Sintomas respiratórios | 36 |
| Enfermagem | 496 |
| Enfermagem - Sintomas respiratórios | 78 |
| Emergência | 361 |
| Ortopedia | 2.447 |
| Ultrassonografia - agendados | 1.136 |
| Ultrassonografia - PS | 473 |
| Radiologia | 4.424 |
| Radiologia agendados | 5.884 |
| **TOTAL** | **50.960** |

| ATENDIMENTO POR MUNICÍPIO | | |
|---|---|---|
| **MUNICÍPIO** | **TOTAL** | **%** |
| Barueri | 27.512 | 67,94% |
| Carapicuíba | 1.250 | 3,10% |
| Itapevi | 164 | 0,41% |
| Jandira | 75 | 0,19% |
| Osasco | 10.865 | 26,84% |
| Santana de Parnaíba | 60 | 0,15% |
| São Paulo | 231 | 0,54% |
| Demais municípios | 335 | 0,83% |
| **TOTAL** | **40.492** | **100,00%** |

SECRETARIA DE SAÚDE
PREFEITURA DE BARUERI
UMA CIDADE FEITA PRA VOCÊ!

PRODUÇÃO
1º Quadrimestre
de 2025

# MATERNIDADE MUNICIPAL

## 1º Quadrimestre de 2025

***Fonte: SISS***

| Procedimento | Quantidade |
|---|---|
| Curetagem | 128 |
| Laparotomia | 15 |
| Laqueadura | 67 |
| Cesária | 325 |
| Parto Normal | 668 |
| Fórceps | 3 |
| Internações | 44 |
| Colocação de Diu | 7 |
| Exsanguíneo - Transfusão | 2 |
| **TOTAL** | **1.259** |

SECRETARIA DE SAÚDE
PREFEITURA DE BARUERI
UMA CIDADE FEITA PRA VOCÊ!

PRODUÇÃO
1º Quadrimestre
de 2025

# CENTRO DE DIAGNÓSTICO

## Maria Mariano Meneghin

## 1º Quadrimestre de 2025

***Fonte: SISS***

| PROCEDIMENTO | Volume Realizado | | | | Total |
|---|---|---|---|---|---|
| | Janeiro | Fevereiro | Março | Abril* | |
| Exames Imagem | 24.189 | 25.598 | 25.010 | - | 74.797 |
| Exames Laboratoriais | 470.034 | 444.600 | 430.185 | - | 1.344.819 |
| Serviços de Alergologia | 1.509 | 1.447 | 281 | - | 3.237 |
| TOTAL | 495.732 | 471.645 | 455.476 | - | **1.422.853** |

*** Fechamento valores de abril em processamento**

SECRETARIA DE SAÚDE
PREFEITURA DE BARUERI
UMA CIDADE FEITA PRA VOCÊ!

Fonte: SISS

PRODUÇÃO
1º Quadrimestre
de 2025

# POLICLÍNICA ENGENHO NOVO

## ESPECIALIDADES E DIAGNÓSTICOS DO ENGENHO NOVO

## 1º Quadrimestre de 2025

***Fonte: SISS***

| Tipo de Procedimento | Realizado |
|---|---|
| Ecocardiograma | 1.159 |
| Eletrocardiograma | 1.867 |
| Raio X com Laudo | 3.150 |
| Tomografia Geral | 1.854 |
| Ultrassonografia Articulações | 921 |
| Ultrassonografia Doppler Geral | 808 |
| Ultrassonografia Doppler Membros | 2.602 |
| Ultrassonografia Geral | 4.034 |
| **TOTAL** | **16.395** |

| PROCEDIMENTO | TOTAL |
|---|---|
| Enfermagem | 722 |
| Nutricionista | 412 |
| Psicologia | 752 |
| Serviço Social | 1.046 |
| **TOTAL** | **2.932** |

**TOTAL DE ATENDIMENTO**
AMBULATORIAL: Especialidades Médicas
**Total: 38.586**

**PEQUENAS CIRURGIAS REALIZADAS**
**Total: 1.129**

SECRETARIA DE SAÚDE
PREFEITURA DE BARUERI
UMA CIDADE FEITA PRA VOCÊ!

PRODUÇÃO
1º Quadrimestre
de 2025

# HOSPITAL MUNICIPAL DE BARUERI – HMB

## DR. FRANCISCO MORAN

## 1º Quadrimestre de 2025

***Fonte: SISS***

| SERVIÇOS | TOTAL | % |
|---|---|---|
| Saídas Hospitalares | 3.540 | 4,06% |
| Hospital Dia | 1.339 | 1,54% |
| Atendimentos de Urgência | 4.721 | 5,41% |
| Atendimento Ambulatorial | 55.868 | 64,06% |
| Hemodiálise | 11.053 | 12,67% |
| Serviço de Quimioterapia | 715 | 0,82% |
| SADT Externo | 8.334 | 9,56% |
| PID Programa Internação Domiciliar | 316 | 0,36% |
| Atendimento de Neurocirurgia e Neuroclínica | 719 | 0,82% |
| Atendimento em Medicina Fetal | 607 | 9,56% |
| Atendimentos em Hemodinâmica | 311 | 0,36% |
| **TOTAL** | **87.212** | **100,00%** |

| QUANTITATIVA DE PACIENTE REMOVIDOS PARA HMB | |
|---|---|
| **Origem** | **Total** |
| P.S. Arnaldo | 284 |
| P.S. Engenho | 140 |
| P.S. Imperial | 395 |
| P.S. Mutinga | 188 |
| Hospital Retaguarda Paulista | 33 |
| PAA/PAI | 1.855 |
| **TOTAL** | **2.895** |

| ORIGEM DOS PACIENTES | | |
|---|---|---|
| **Atendimento de Urgência Referenciadas** | **TOTAL** | **%** |
| Barueri | 3.344 | 73,12% |
| Carapicuiba | 413 | 9,03% |
| Itapevi | 150 | 3,28% |
| Jandira | 128 | 2,80% |
| Osasco | 327 | 7,15% |
| Santana do Parnaíba | 31 | 0,68% |
| Outros Municípios | 180 | 3,94% |
| **TOTAL** | **4.573** | **100,00%** |

| INTERNAÇÃO | TOTAL | % |
|---|---|---|
| Barueri | 30.282 | 97,08% |
| Carapicuiba | 215 | 0,69% |
| Itapevi | 125 | 0,40% |
| Jandira | 176 | 0,56% |
| Osasco | 248 | 0,80% |
| Santana do Parnaíba | 33 | 0,11% |
| Outros Municípios | 115 | 0,37% |
| **Total** | **31.194** | **100,00%** |

**OBSERVAÇÃO**

**Dados referente: Janeiro, fevereiro e março.**
**Dados referentes ao mês de abril em processamento**

SECRETARIA DE SAÚDE
PREFEITURA DE BARUERI
UMA CIDADE FEITA PRA VOCÊ!

PRODUÇÃO
1º Quadrimestre
de 2025

# PRONTO ATENDIMENTO CENTRAL
# PRONTO ATENDIMENTO INFANTIL
## 1º Quadrimestre de 2025

*Fonte: SISS*

| ATENDIMENTO POR ESPECIALIDADE MÉDICA | | |
|---|---|---|
| **Tipo** | **Total** | **%** |
| Clínico Geral | 46.706 | 47,69% |
| Clínico - sintomas respiratório | 77 | 0,08% |
| Ortopedia | 15.535 | 15,86% |
| Ortopedia-Pediátrica | 1.375 | 1,40% |
| Ambulatório de Ortopedia | 2.015 | 2,06% |
| Ginecologia/Obstetrícia | 8.976 | 9,16% |
| Emergência | 1.126 | 1,15% |
| Emergência- PAI | 26 | 0,03% |
| Psiquiatria | 170 | 0,17% |
| Pediatria | 12.921 | 13,19% |
| Pediatria- Sintomas Respiratórios | 9.011 | 9,20% |
| **TOTAL** | **97.938** | **100,00%** |

| ATENDIMENTO POR ESPECIALIDADE PROFISSIONAL SAÚDE | | |
|---|---|---|
| **Tipo** | **Total** | **%** |
| Enfermagem PAA | 368 | 4,82% |
| Enfermagem PAI | 21 | 0,27% |
| Fisioterapia PAA | 1.331 | 17,42% |
| Fisioterapia PAI | 1.085 | 14,20% |
| Serviço Social PAA | 4.421 | 57,85% |
| Serviço Social PAI | 416 | 5,44% |
| **TOTAL** | **7.642** | **100,00%** |

| Destino das internações ADULTO (PAA) - Superior a 24h | | |
|---|---|---|
| **Tipo** | **Total** | **%** |
| Alta | 540 | 41,73% |
| Remoção | 606 | 46,83% |
| Evasão | 5 | 0,39% |
| Óbito | 115 | 8,89% |
| Desistência | 28 | 2,16% |
| **TOTAL** | **1.294** | **100,00%** |

| Destino das internações INFANTIL (PAI)- Superior a 24h | | |
|---|---|---|
| **Tipo** | **Total** | **%** |
| Alta | 313 | 65,62% |
| Remoção | 154 | 32,29% |
| Evasão | 2 | 0,42% |
| Óbito | 3 | 0,63% |
| Desistência | 5 | 1,05% |
| **TOTAL** | **477** | **100,00%** |

| DESEMPENHO ASSISTENCIAL - SADT – PAA/PAI | | |
|---|---|---|
| **Exames** | **Total** | **%** |
| USG | 7.203 | **3,77%** |
| ECG | 1.629 | **0,85%** |
| Raio X | 29.215 | **15,28%** |
| Tomografia | 3.634 | **1,90%** |
| Exames laboratoriais | 148.217 | **77,51%** |
| RT PCR | 4 | **0,00%** |
| PCR Teste rápido | 1.323 | **0,69%** |
| **TOTAL** | **191.225** | **100,00%** |

**OBSERVAÇÃO**

**Dados referente: Janeiro, fevereiro e março.**
**Dados referentes ao mês de abril em processamento**

SECRETARIA DE SAÚDE
PREFEITURA DE BARUERI
UMA CIDADE FEITA PRA VOCÊ!

PRODUÇÃO
1º Quadrimestre
de 2025

# ATENDIMENTO URGÊNCIA E EMERGÊNCIA P.S POR ESPECIALIDADE

## 1º Quadrimestre de 2025

***Fonte: SISS***

| ESPECIALIDADES MÉDICAS | P.S CAMARGOS - % | | P.S IMPERIAL | | P.S ENGENHO | |
|---|---|---|---|---|---|---|
| Clínica Médica | 42.700 | 64,61% | 32.383 | 61,19% | 32.888 | 78,08% |
| Clínico - Sintomas Respiratórios | 17 | 0,03% | 630 | 1,19% | 42 | 0,10% |
| Pediatria | 15.163 | 22,94% | 10.595 | 20,02% | 6.861 | 16,29% |
| Pediatria - Sintomas Respiratório | 3 | 0,00% | 251 | 0,47% | 16 | 0,04% |
| Ginecologia/Obstetrícia | - | - | 1.544 | 2,92% | - | - |
| Ortopedia | 1.187 | 1,80% | 2.558 | 4,83% | 1.839 | 4,37% |
| Emergência | 888 | 1,34% | 947 | 1,79% | 473 | 1,12% |
| Emergência - Sutura (Adulto) | 390 | 0,59% | - | - | - | - |
| Emergência Pediatria | 31 | 0,05% | - | - | - | - |
| Odontologia | - | - | 1.604 | 3,03% | 1.423 | 3,38% |
| Psicologia | 547 | 0,83% | - | - | - | - |
| Fisioterapia | 4.698 | 7,11% | 1.386 | 2,62% | - | - |
| Serviço Social | 379 | 0,57% | 1.027 | 1,94% | - | - |
| Enfermagem | - | - | - | - | 895 | 2,12% |
| **TOTAL** | **66.090** | **100%** | **52.925** | **100,00%** | **43.542** | **103,38%** |

**OBSERVAÇÃO**

**Dados referente: Janeiro, fevereiro e março. Dados referentes ao mês de abril em processamento**

| TIPO DE EXAME | P.S CAMARGOS | | P.S IMPERIAL | | P.S ENGENHO | |
|---|---|---|---|---|---|---|
| USG | - | - | 2.141 | 3,10% | - | - |
| ECG | 1.363 | 2,06 | 1.058 | 1,53% | 640 | 1,82 |
| RAIO X | 11.958 | 18,04 | 13.156 | 19,04% | 5.592 | 15,87 |
| TOMOGRAFIA | | | 3.985 | 5,77% | - | - |
| LABORATORIAL | 52.210 | 78,78 | 48.423 | 70,09% | 28.862 | 81,88 |
| RT PCR | 0 | 0 | 4 | 0,01% | - | - |
| AG TESTE RÁPIDO | 738 | 1,11 | 317 | 0,46% | 153 | 0,43 |
| H1N1 | - | - | 0 | 0,00% | - | - |
| **TOTAL** | **66.269** | **100,00** | **69.084** | **100,00%** | **35.247** | **100,00** |
| **DESTINO/ADULTO-OBESERVAÇÃO** | | | | | | |
| ALTA | 121 | 37,93 | 51 | 56,67% | 54 | 47,79% |
| REMOÇÃO | 166 | 52,04 | 38 | 42,22% | 49 | 43,36% |
| EVASÃO | 3 | 0,94 | 1 | 1,11% | 5 | 4,42% |
| ÓBITO | 14 | 4,39 | 30 | 33,33% | 5 | 4,42% |
| DESISTÊNCIA | 15 | 4,70 | 0 | 0,00% | 0 | 0,00% |
| **TOTAL** | **319** | **100,00** | **90** | **100,00%** | **113** | **100,00%** |
| **DESTINO/INFANTIL-OBSERVAÇÃO** | | | | | | |
| ALTA | 8 | 38,10 | 101 | 55,19% | 2 | 25,00% |
| REMOÇÃO | 12 | 57,14 | 73 | 39,89% | 6 | 75,00% |
| EVASÃO | 0 | 0,00 | 3 | 1,64% | 0 | 0,00% |
| ÓBITO | 0 | 0,00 | 0 | 0,00% | 0 | 0,00% |
| DESISTÊNCIA | 1 | 4,76 | 6 | 3,28% | 0 | 0,00% |
| **TOTAL** | **21** | **100,00** | **183** | **100,00%** | **8** | **100,00%** |

SECRETARIA DE SAÚDE
PREFEITURA DE BARUERI
UMA CIDADE FEITA PRA VOCÊ!

PRODUÇÃO
1º Quadrimestre
de 2025

# ORIGEM DOS PACIENTES – ATENDIMENTO NOS PSs

## 1º Quadrimestre de 2025

*Fonte: SISS*

| MUNICÍPIO | P.S CAMARGOS | | P.S IMPERIAL | | P.S ENGENHO | | PAA - ADULTO | | PAA INFANTIL | |
|---|---|---|---|---|---|---|---|---|---|---|
| | Total | % | Total | % | Total | % | Total | % | Total | % |
| Barueri | 50.610 | 83,70% | 26.060 | 51,59% | 40.626 | 91,42% | 47.684 | 64,10% | 12.993 | 59,10% |
| Carapicuiba | 1.312 | 2,17% | 1.122 | 2,22% | 743 | 1,67% | 15.957 | 21,50% | 5.989 | 27,20% |
| Cotia | 66 | 0,11% | 22 | 0,04% | 29 | 0,07% | 348 | 0,50% | 117 | 0,50% |
| Itapevi | 1.644 | 2,72% | 109 | 0,22% | 254 | 0,57% | 3.594 | 4,80% | 1.164 | 5,30% |
| Jandira | 6.150 | 10,17% | 86 | 0,17% | 191 | 0,43% | 2.603 | 3,50% | 830 | 3,80% |
| Osasco | 141 | 0,23% | 22.658 | 44,86% | 175 | 0,39% | 1.761 | 2,40% | 552 | 2,50% |
| Pirapora B. Jesus | 5 | 0,01% | - | - | 34 | 0,08% | - | -% | - | -% |
| Santana de Parnaíba | 57 | 0,09% | 50 | 0,10% | 1.303 | 2,93% | 474 | 0,60% | 91 | 0,40% |
| São Paulo | 84 | 0,14% | 264 | 0,52% | 114 | 0,26% | 616 | 0,80% | 78 | 0,40% |
| Não Informado | 308 | 0,51% | 61 | 0,12% | 892 | 2,01% | 819 | 1,10% | 76 | 0,30% |
| Outros Municípios | 91 | 0,15% | 80 | 0,16% | 76 | 0,17% | 477 | 0,60% | 90 | 0,40% |
| **TOTAL** | **60.463** | **100,00%** | **50.512** | **100,00%** | **44.437** | **100,00%** | **74.333** | **100,00%** | **21.980** | **100,00%** |

**OBSERVAÇÃO**

**Dados referente: Janeiro, fevereiro e março.**
**Dados referentes ao mês de abril em processamento**

SECRETARIA DE SAÚDE
PREFEITURA DE BARUERI
UMA CIDADE FEITA PRA VOCÊ!

PRODUÇÃO
1º Quadrimestre
de 2025

# DIRETORIA DE ÁREA TÉCNICA DE QUALIDADE E SEGURANÇA DO PACIENTE

## 1º Quadrimestre de 2025

*Fonte: SISS*

| QUALIDADE E SEGURANÇA DO PACIENTE | QUANTIDADE |
|---|---|
| Visitas téc.realizadas as unidades mun. de saúde de gestão direta e indireta | 15 |
| Núcleo de Qualidade e Segurança do Paciente gestão direta - Reunião | 12 |
| Participações em reuniões dos Comitês /Comissões | 21 |
| Contribuição e acomp. de ação educativa realizada pela Agência Transfusional | 1 |
| Realização de reunião do Comitê de Qualidade e Segurança do Paciente | 1 |
| **TOTAL** | **50** |

| CENTRAL DE MATERIAIS E ESTERILIZAÇÕES | |
|---|---|
| **Tipo** | **Quantidade** |
| Procedimentos de desinfecção e esterilização aos serviços internos de gerstão direta da Secretaria de Saúde | **5.964** |
| Procedimento de desinfecção e esterilização aos serviços de gestão indireta/terceirizados | **29.050** |
| **TOTAL** | **35.014** |

| ÁREA TÉCNICA EM PREVENÇÃO E CONTROLE DE INFECÇÃO RELACIONADA À ASSISTÊNCIA À SAÚDE | |
|---|---|
| Participações em reuniões das Comissões/Comitês | 12 |
| Elaboração de pareceres técnicos | 5 |
| Elaboração/Revisão de documentos | 11 |
| Ações educativas | 6 |
| Visitas técnicas | 3 |
| Realização de reuniões do Comitê de Prevenção e Con.de Infecção Relacionada à Ass. à Saúde | 2 |
| **TOTAL** | **39** |

| Agência Transfusional | |
|---|---|
| Nº de solicitações de transfusões encaminhadas à Agência Transfusional, Nº de bolsas testadas e Total de bolsas liberadas no 1º Quadrimestre | |
| Solicitações de transfusões | 336 |
| Nº de bolsas testadas (Concentrado de Hemácias) | 463 |
| Total de bolsas liberadas pela Agência Transfusional | 575 |
| **TOTAL** | **1.374** |

| UNIDADE BANCO DE SANGUE – Posto de Doação Luciano Vitor Batista | | |
|---|---|---|
| Candidatos atendidos | Candidatos recusados | Bolsas coletadas |
| 3.862 | 484 | 3.378 |

SECRETARIA DE SAÚDE
PREFEITURA DE BARUERI
UMA CIDADE FEITA PRA VOCÊ!

PRODUÇÃO
1º Quadrimestre
de 2025

# COORDENADORIA DE ASSISTÊNCIA FARMACÊUTICA E INSUMOS HOSPITALARES

## 1º Quadrimestre de 2025

***Fonte: SISS***

| Mês | Receitas Dispensadas nas Farmácias | Total de usuários atendidos nas Farmácias | Medicamento / Insumos Dispensados pela Farmácia |
|---|---|---|---|
| Janeiro | 117.822 | 76.175 | 8.735.051 |
| Fevereiro | 110.571 | 74.678 | 8.035.105 |
| Março | 113.644 | 76.131 | 7.636.763 |
| Abril | 121.671 | 80.612 | 7.785.130 |
| **TOTAL** | **463.708** | **307.596** | **32.192.049** |

SECRETARIA DE SAÚDE
PREFEITURA DE BARUERI
UMA CIDADE FEITA PRA VOCÊ!

PRODUÇÃO
1º Quadrimestre
de 2025

# ESCOLA DE SAÚDE

## 1º Quadrimestre de 2025

*Fonte: Escola de Saúde*

**PROGRAMA MAIS MÉDICOS DO BRASIL**

Total de Atendimentos: **9.495**

08 Médicos distribuídos em 8 UBSs

**PROGRAMA RESIDÊNCIA MÉDICA**

**R1: 24**
**R2: 15**
**R3: 11**

11 - Clinica Médica

18- Cirurgia Geral

06 - Ginecologistas

15 - Pediatras

**Total de 50 Residentes**

| ESTAGIÁRIOS X INSTITUIÇÃO DE ENSINO | |
|---|---|
| **Instituição** | **Estagiários** |
| Mackenzie - Téc. Enfermagem | 87 |
| PROZ - Tec. Enfermagem | 102 |
| ETC - Tec .Enfermagem | 279 |
| FIEB - Tec. Enfermagem | 225 |
| FIEB - Tec. Farmácia | 589 |
| Info Jardins - Tec. Enfermagem | 469 |
| Info Jardins - Técnico Radiologia | 10 |
| USCS - Medicina | 517 |
| **TOTAL:** | **2.278** |

**Nº de Servidores Capacitados/ Cursos**
Total: 152

**Certificados emitidos pelo Departamento Escola de Saúde**
Total: 122

Escola de Saúde BARUERI

SECRETARIA DE SAÚDE

PREFEITURA DE BARUERI
UMA CIDADE FEITA PRA VOCÊ!

PRODUÇÃO
1º Quadrimestre
de 2025

# COMITÊ DE MORTALIDADE INFANTIL E MATERNO

## 1º Quadrimestre de 2025

***Fonte: Comitê de Prevenção da Mortalidade Infantil e Materna***

| DADOS PROVISÓRIOS: MORTALIDADE INFANTIL<br>Residentes em Barueri - 2025 | | | | | |
|---|---|---|---|---|---|
| **TIPOS DE ÓBITOS** | **JANEIRO** | **FEVEREIRO** | **MARÇO** | **ABRIL** | **TOTAL** |
| Neonatal Precoce | 3 | 0 | 1 | 0 | **4** |
| Neonatal Tardio | 1 | 1 | 2 | 0 | **4** |
| Pós Neonatal | 0 | 0 | 1 | 2 | **3** |
| **TOTAL** | **4** | **1** | **4** | **2** | **11** |

| DADOS PROVISÓRIOS MORTALIDADE NATIMORTO –<br>RESIDENTES EM BARUERI - 2025 | | | | | |
|---|---|---|---|---|---|
| | | | | | |
| **TIPOS DE ÓBITOS** | **JANEIRO** | **FEVEREIRO** | **MARÇO** | **ABRIL** | **TOTAL** |
| **Natimorto** | 2 | 3 | 2 | 3 | **10** |

| MORTALIDADE MATERNA | |
|---|---|
| **2025** | **01** |

SECRETARIA DE SAÚDE
PREFEITURA DE BARUERI
UMA CIDADE FEITA PRA VOCÊ!

PRODUÇÃO
1º Quadrimestre
de 2025

# OUVIDORIA SAÚDE

## 1º Quadrimestre de 2025

***Fonte : APP Barueri – Gestão Secretarias***

| **ATENDIMENTOS** | JANEIRO | FEVEREIRO | MARÇO | ABRIL | **TOTAL** |
|---|---|---|---|---|---|
| Ouvidoria municipal | 380 | 468 | 386 | 495 | 1.729 |
| Secretaria de saúde | 367 | 404 | 378 | 397 | 1.546 |
| **TOTAL** | 747 | 872 | 764 | 892 | **3.275** |
| | | | | | |
| **SITUAÇÃO** | JANEIRO | FEVEREIRO | MARÇO | ABRIL | **TOTAL** |
| Atendido | 737 | 857 | 686 | 744 | 3.024 |
| Em Andamento | 10 | 15 | 78 | 148 | 251 |
| **TOTAL** | 747 | 872 | 764 | 892 | **3.275** |
| | | | | | |
| **NATUREZA** | JANEIRO | FEVEREIRO | MARÇO | ABRIL | **TOTAL** |
| Contribuição | 147 | 183 | 142 | 113 | 585 |
| Denúncia | 7 | 6 | 8 | 14 | 35 |
| Elogio | 36 | 67 | 68 | 78 | 249 |
| Informação | 4 | 4 | 3 | 3 | 14 |
| Reclamação | 536 | 593 | 524 | 664 | 2.317 |
| Serviço | 15 | 12 | 14 | 12 | 53 |
| Solicitação | 2 | 5 | 2 | 5 | 14 |
| Sugestão | 0 | 2 | 3 | 3 | 8 |
| **TOTAL** | **747** | **872** | **764** | **892** | **3.275** |

SECRETARIA DE SAÚDE
PREFEITURA DE BARUERI
UMA CIDADE FEITA PRA VOCÊ!

# AGRADECEMOS A PRESENÇA

## Secretaria Municipal de Saúde

Rua Prof. João da Matta e Luz, 262 – Centro
Telefone: (11) 4199-3100
saude@barueri.sp.gov.br |
www.barueri.sp.gov.br

SECRETARIA DE SAÚDE
PREFEITURA DE BARUERI
UMA CIDADE FEITA PRA VOCÊ!