



PLANO DE MOBILIDADE URBANA DE BARUERI 2022

PMOB BARUERI 2022 - PRODUTO 2



EXECUÇÃO
BARUERI
CIDADE INTELIGENTE E SUSTENTÁVEL

CONSULTORIA
RISCO
arquitetura urbana

Produto 2
Diagnóstico dos
Sistemas de Mobilidade
maio de 2022

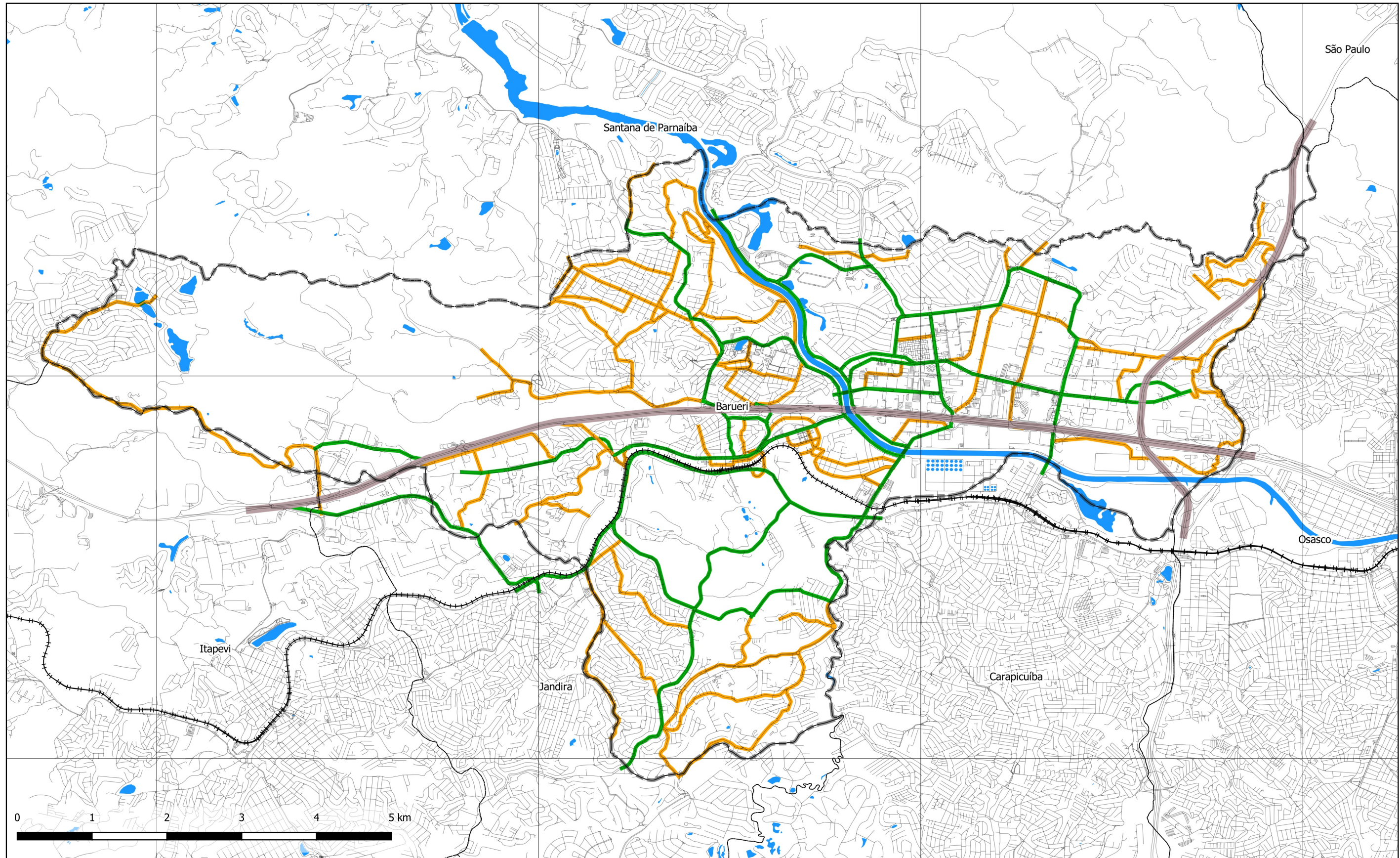

- | | |
|--------------------|--------------------------|
| Hidrografia | Hierarquia Viária |
| —+— Ferrovia | — Rodovia |
| — Sistema Viário | — Arterial |
| ▭ Municípios | — Coletora |



| | | |
|--|--------------------|--|
| PLANO DE MOBILIDADE DE BARUERI/SP | | |
| TÍTULO Sistema viário estrutural | | |
| DATA 16/05/2022 | ESCALA 1:40.000 | FONTE Prefeitura de Barueri / IBGE / Open Street Maps SIRGAS2000 |

BARUERI
CIDADE INTELIGENTE E SUSTENTÁVEL

| | |
|--|----------------|
| ELABORAÇÃO Risco arquitetura urbana | FOLHA 01/08 |
|--|----------------|

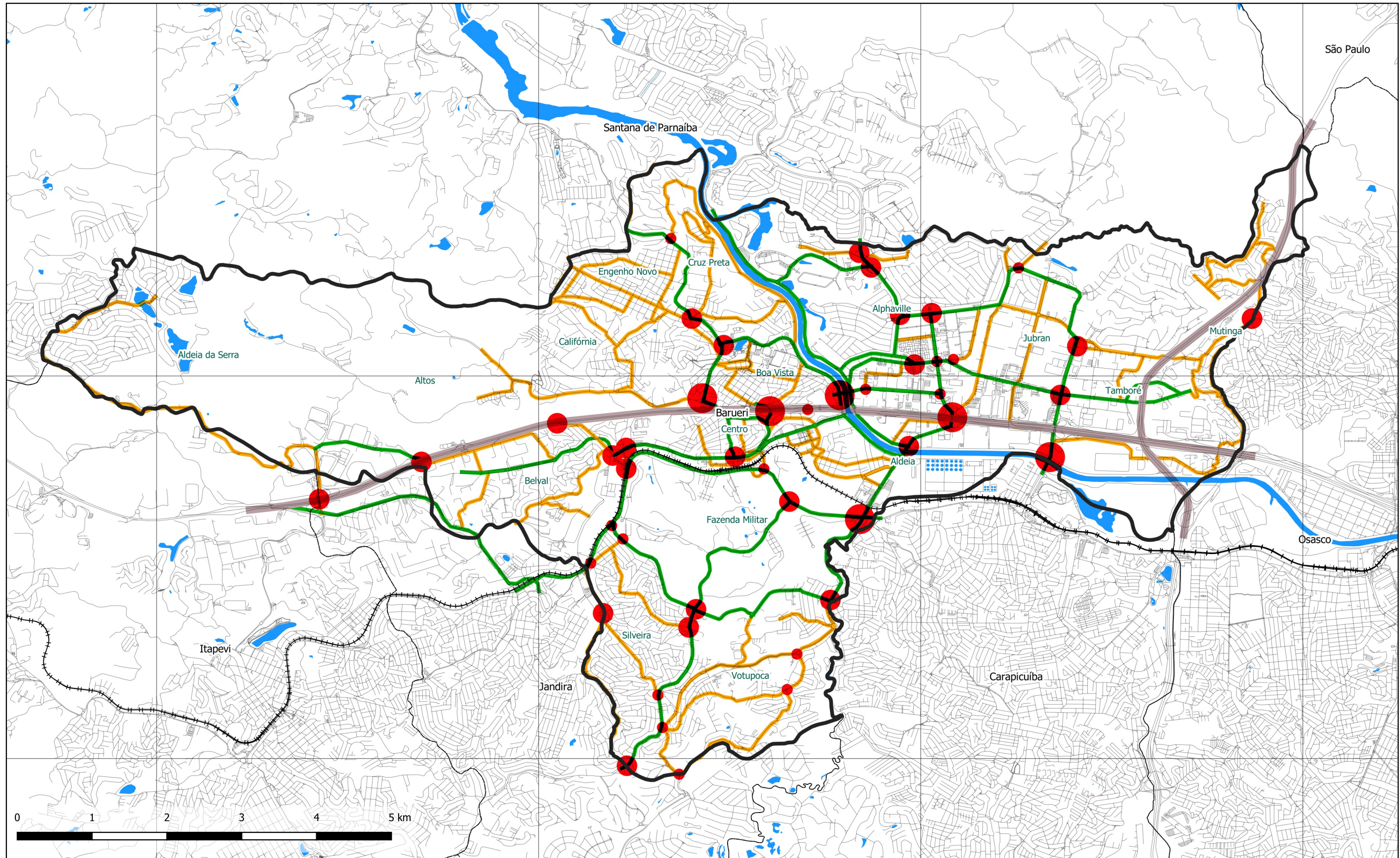

- Hidrografia
- Ferrovias
- Sistema Viário
- ▭ Municípios
- Hierarquia Viária
- Rodovia
- Arterial
- Coletora
- Pontos críticos

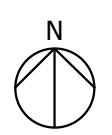

| | | |
|--|--------------------|--|
| PLANO DE MOBILIDADE DE BARUERI/SP TÍTULO Sistema viário - pontos críticos | | |
| DATA 16/05/2022 | ESCALA 1:40.000 | FONTE Prefeitura de Barueri / IBGE / Open Street Maps SIRGAS2000 |



CIDADE INTELIGENTE E SUSTENTÁVEL

| | |
|--|----------------|
| ELABORAÇÃO Risco arquitetura urbana | FOLHA 02/08 |
|--|----------------|

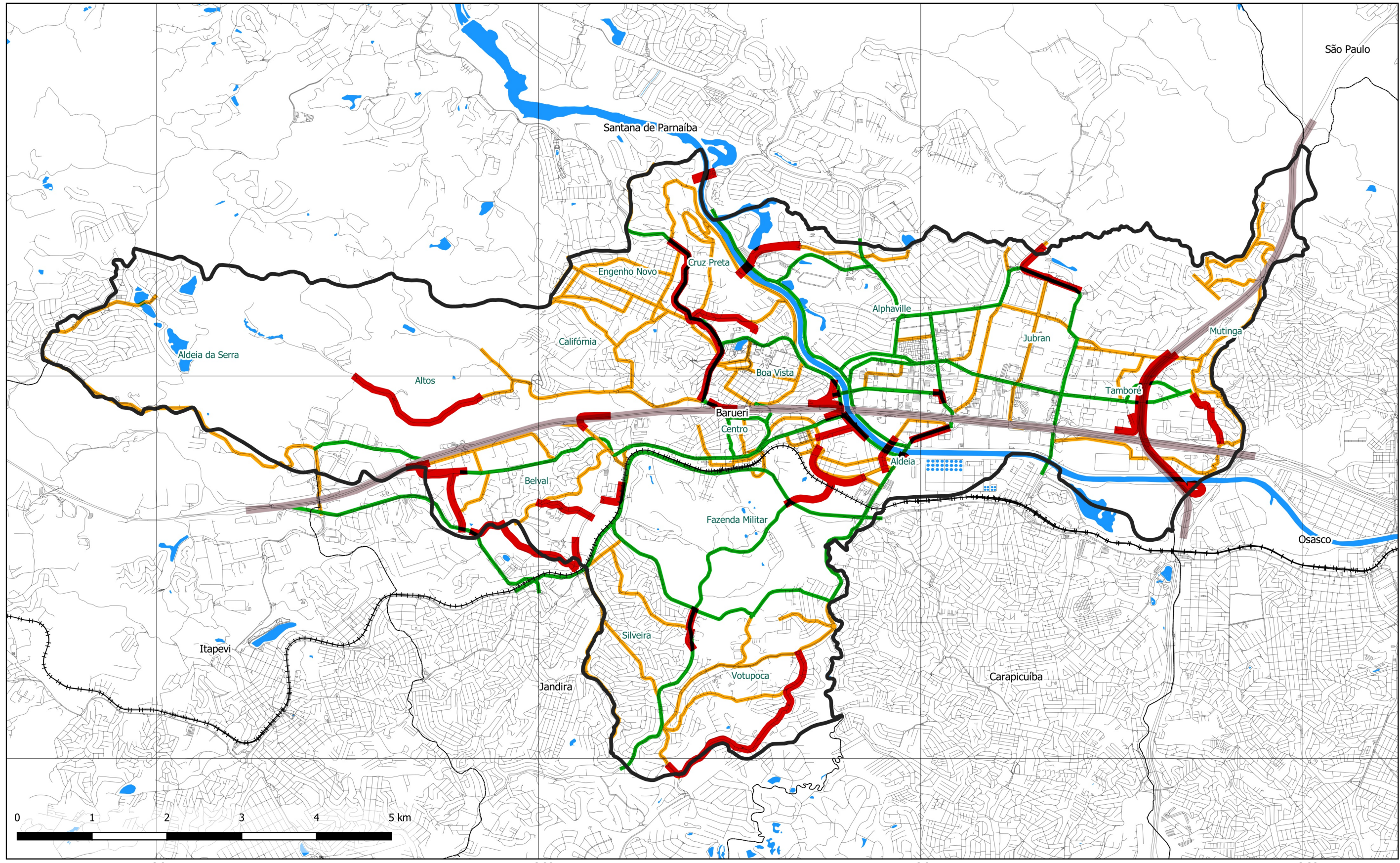

- Hidrografia
- Ferrovia
- Sistema Viário
- ☐ Municípios
- Hierarquia Viária
- Rodovia
- Arterial
- Coletora
- Projetos viários

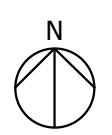

| | | |
|---|--------------------|--|
| PLANO DE MOBILIDADE DE BARUERI/SP TÍTULO Sistema viário - projetos municipais existentes | | |
| DATA 16/05/2022 | ESCALA 1:40.000 | FONTE Prefeitura de Barueri / IBGE / Open Street Maps SIRGAS2000 |



CIDADE INTELIGENTE E SUSTENTÁVEL

| | |
|--|----------------|
| ELABORAÇÃO Risco arquitetura urbana | FOLHA 03/08 |
|--|----------------|

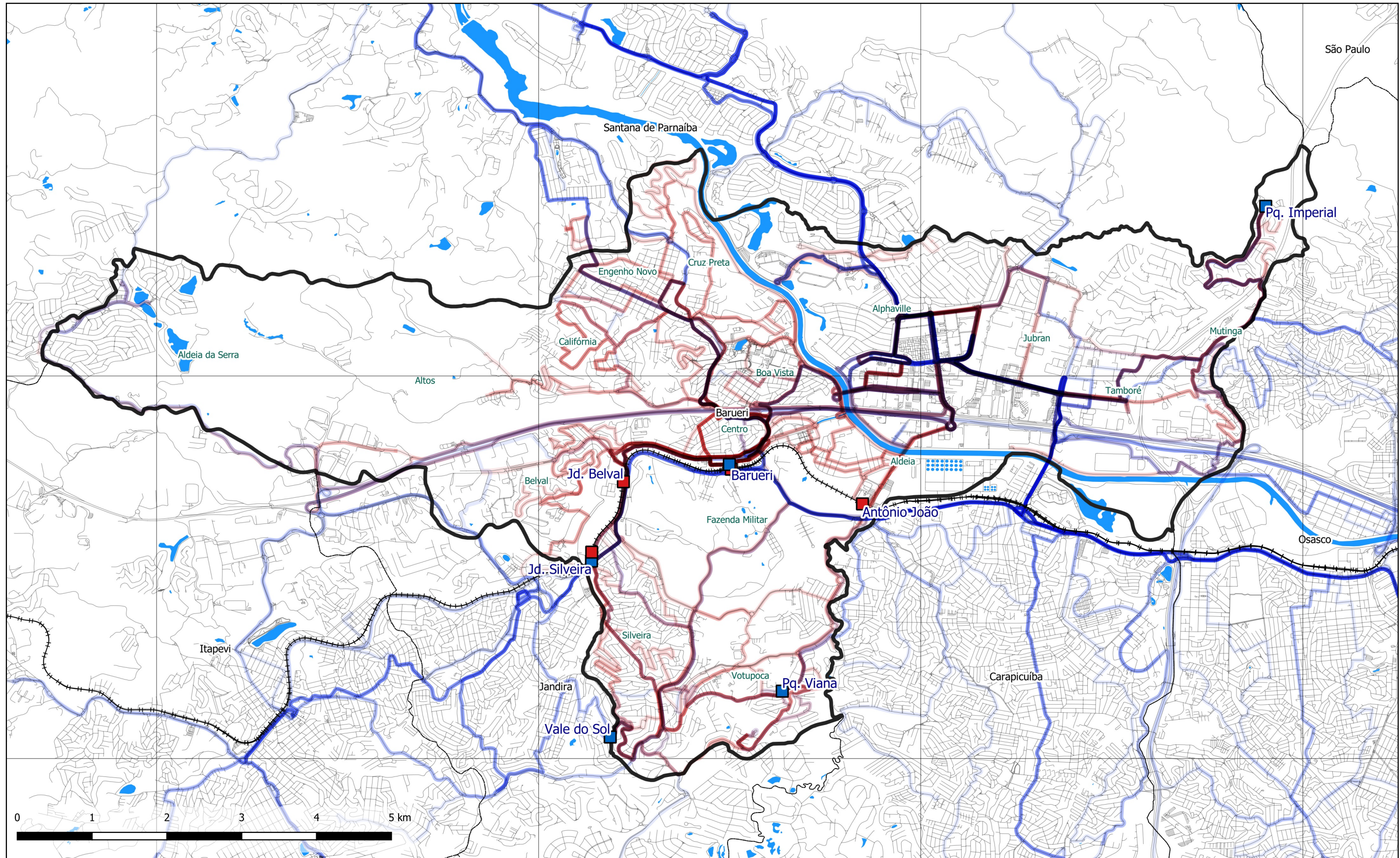

- Hidrografia
- +— Ferrovia
- Sistema Viário
- Municípios
- Estação CPTM
- Terminal Urbano
- Ônibus Municipais
- Ônibus Metropolitano



| | | |
|--|--------------------|--|
| PLANO DE MOBILIDADE DE BARUERI/SP TÍTULO Linhas de ônibus municipais e metropolitanas | | |
| DATA 16/05/2022 | ESCALA 1:40.000 | FONTE BBTT / Ralip / EMTU / IBGE / Open Street Maps SIRGAS2000 |



CIDADE INTELIGENTE E SUSTENTÁVEL

| | |
|--|----------------|
| ELABORAÇÃO Risco arquitetura urbana | FOLHA 04/08 |
|--|----------------|

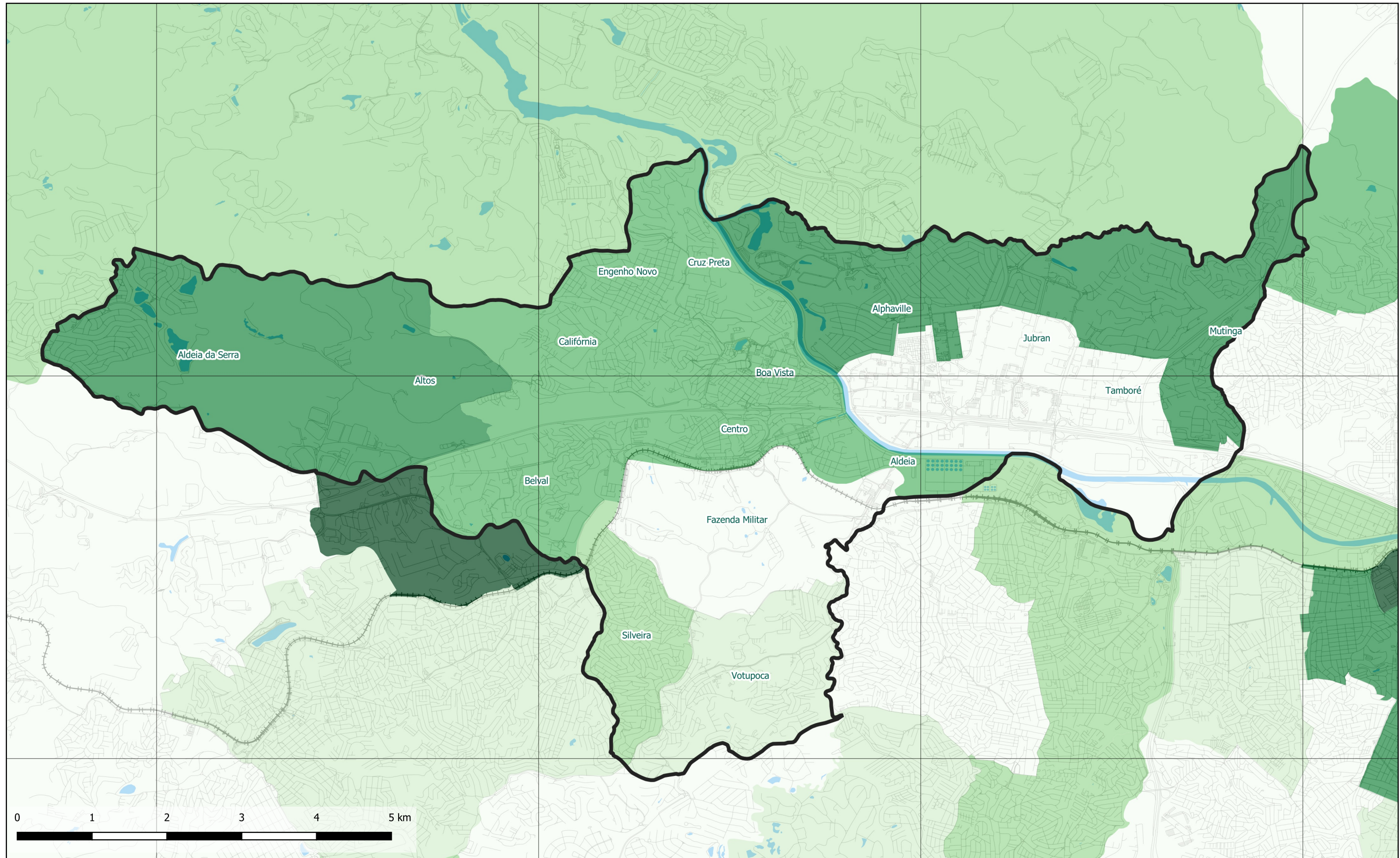

- Hidrografia**
- +— Ferrovias
 - Sistema Viário
 - ▭ Municípios

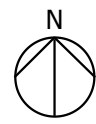
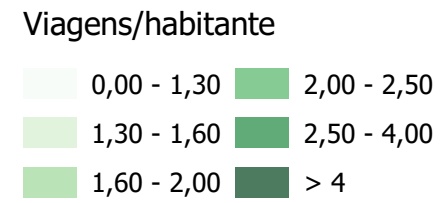

| | | | |
|--|--------------------|---|---|
| PLANO DE MOBILIDADE DE BARUERI/SP | | | BARUERI <small>CIDADE INTELIGENTE E SUSTENTÁVEL</small> |
| TÍTULO Índice de mobilidade (viagens por habitante) | | | |
| DATA 16/05/2022 | ESCALA 1:40.000 | FONTE Pesquisa OD2017 / IBGE / Open Street Maps / SIRGAS2000 | ELABORAÇÃO Risco arquitetura urbana |
| | | | FOLHA 05/08 |

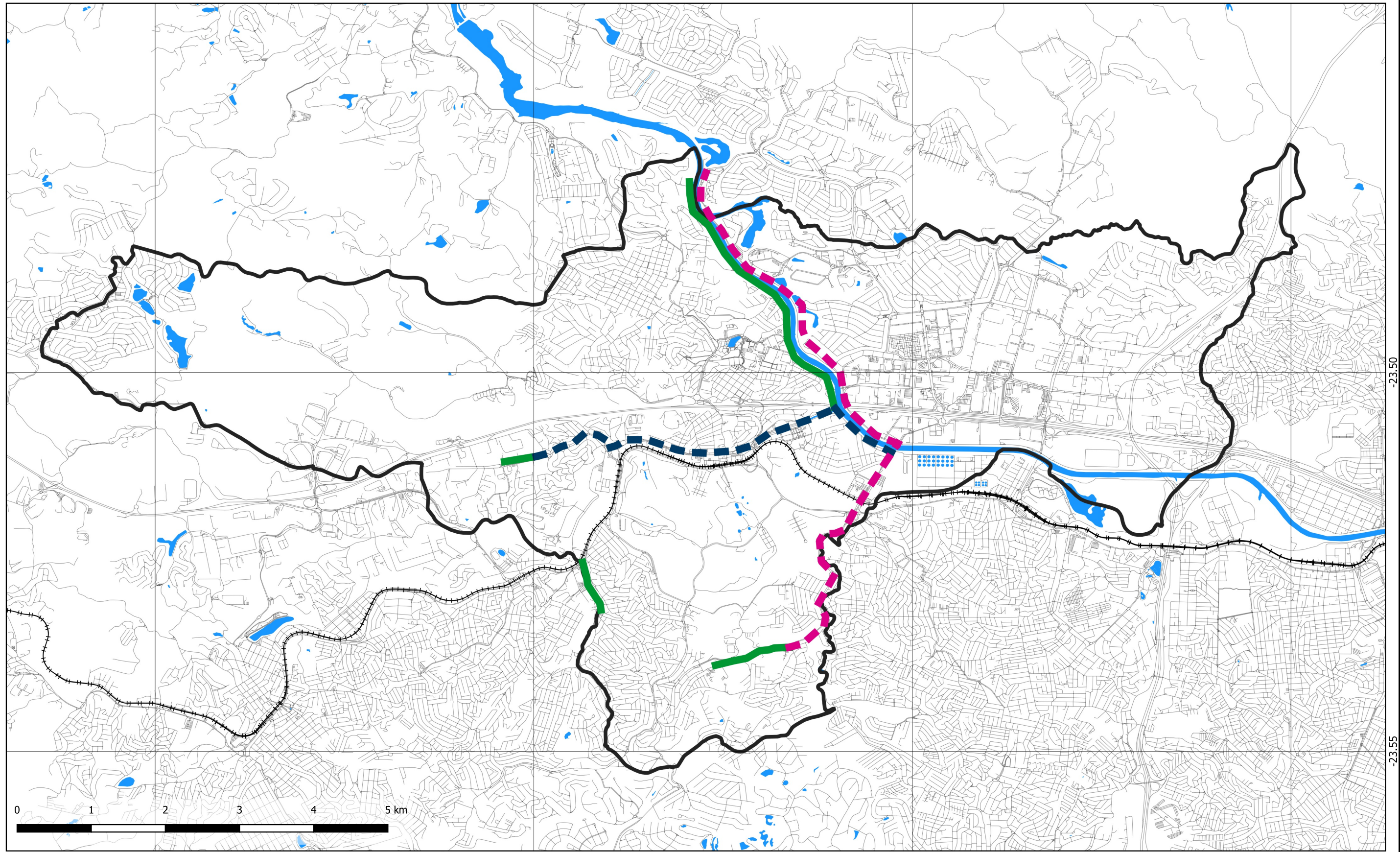

- | | |
|--------------------|------------------|
| Hidrografia | Ciclovias |
| —+— Ferrovia | — Existente |
| — Sistema Viário | — Projeto 1 |
| — Municípios | — Projeto 2 |



| | | | |
|--|--------------------|--|--|
| PLANO DE MOBILIDADE DE BARUERI/SP | | | BARUERI CIDADE INTELIGENTE E SUSTENTÁVEL |
| TÍTULO Rede Ciclovária Municipal | | | |
| DATA 16/05/2022 | ESCALA 1:40.000 | FONTE Prefeitura de Barueri / IBGE / Open Street Maps SIRGAS2000 | ELABORAÇÃO Risco arquitetura urbana |
| | | | FOLHA 06/08 |

-23.50
-23.55

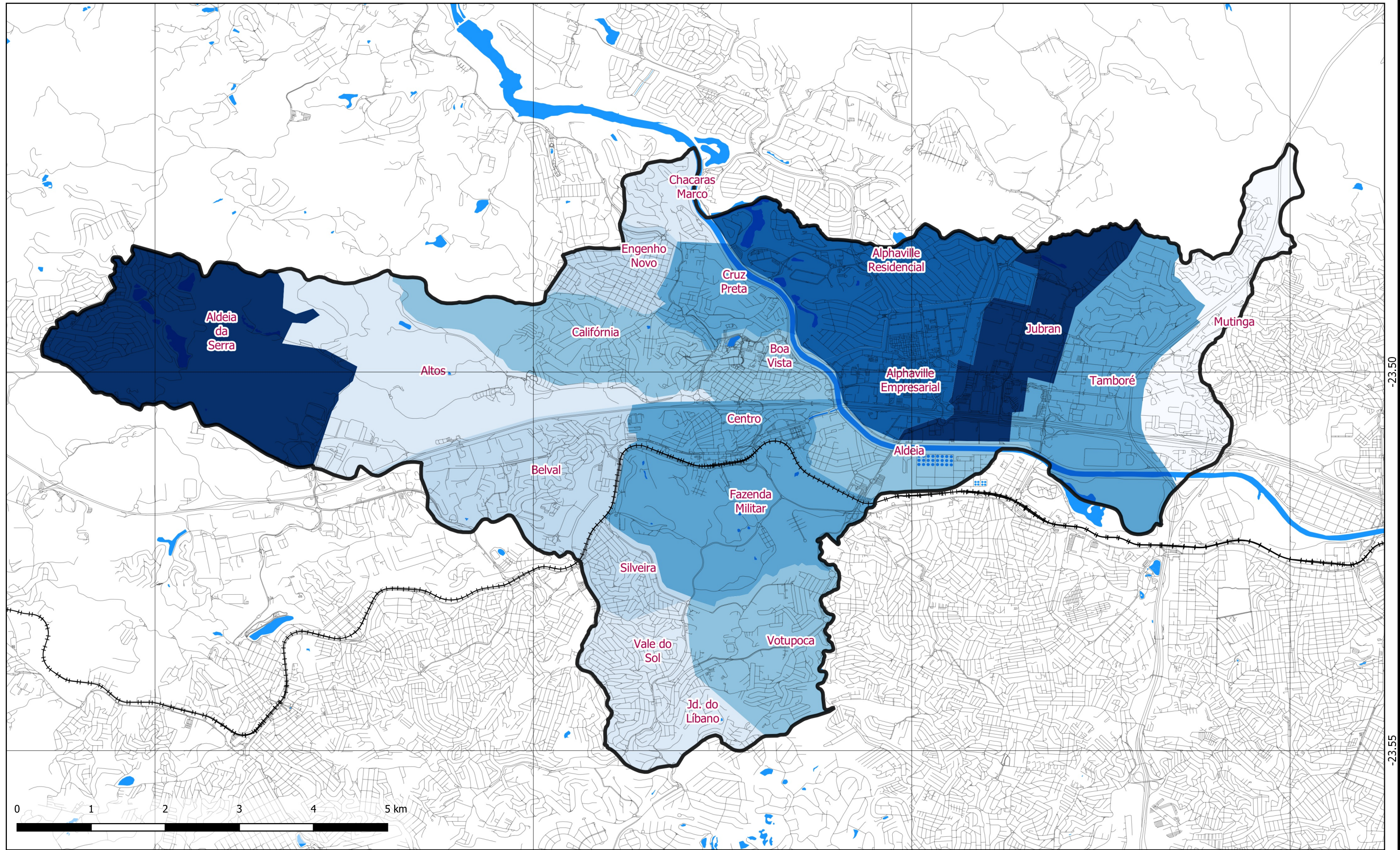

| | | | | | | | | | | | | | | | | | | |
|---|--|--|----------|--|---------|--|---------|--|---------|--|---------|--|---------|--|---------|--|----------|----------|
| <p>Hidrografia</p> <p>—+— Ferrovia</p> <p>— Sistema Viário</p> <p> Municípios</p> | <p>% das viagens</p> <table border="0"> <tr> <td></td> <td>21 - 30</td> <td></td> <td>60 - 70</td> </tr> <tr> <td></td> <td>30 - 40</td> <td></td> <td>70 - 80</td> </tr> <tr> <td></td> <td>40 - 50</td> <td></td> <td>80 - 90</td> </tr> <tr> <td></td> <td>50 - 60</td> <td></td> <td>90 - 100</td> </tr> </table> | | 21 - 30 | | 60 - 70 | | 30 - 40 | | 70 - 80 | | 40 - 50 | | 80 - 90 | | 50 - 60 | | 90 - 100 | <p>N</p> |
| | 21 - 30 | | 60 - 70 | | | | | | | | | | | | | | | |
| | 30 - 40 | | 70 - 80 | | | | | | | | | | | | | | | |
| | 40 - 50 | | 80 - 90 | | | | | | | | | | | | | | | |
| | 50 - 60 | | 90 - 100 | | | | | | | | | | | | | | | |

| | | | |
|---|-------------------------------|--|---|
| <p>PLANO DE MOBILIDADE DE BARUERI/SP</p> | | | <p>BARUERI</p> <p>CIDADE INTELIGENTE E SUSTENTÁVEL</p> |
| <p>TÍTULO</p> <p>Linhas de ônibus municipais e metropolitanas</p> | | | |
| <p>DATA</p> <p>16/05/2022</p> | <p>ESCALA</p> <p>1:40.000</p> | <p>FONTE</p> <p>Consulta Pública / IBGE / Open Street Maps</p> | <p>ELABORAÇÃO</p> <p>Risco arquitetura urbana</p> |
| | | | <p>FOLHA</p> <p>07/08</p> |

Elaborado com software livre QGIS Desktop 3.4.6

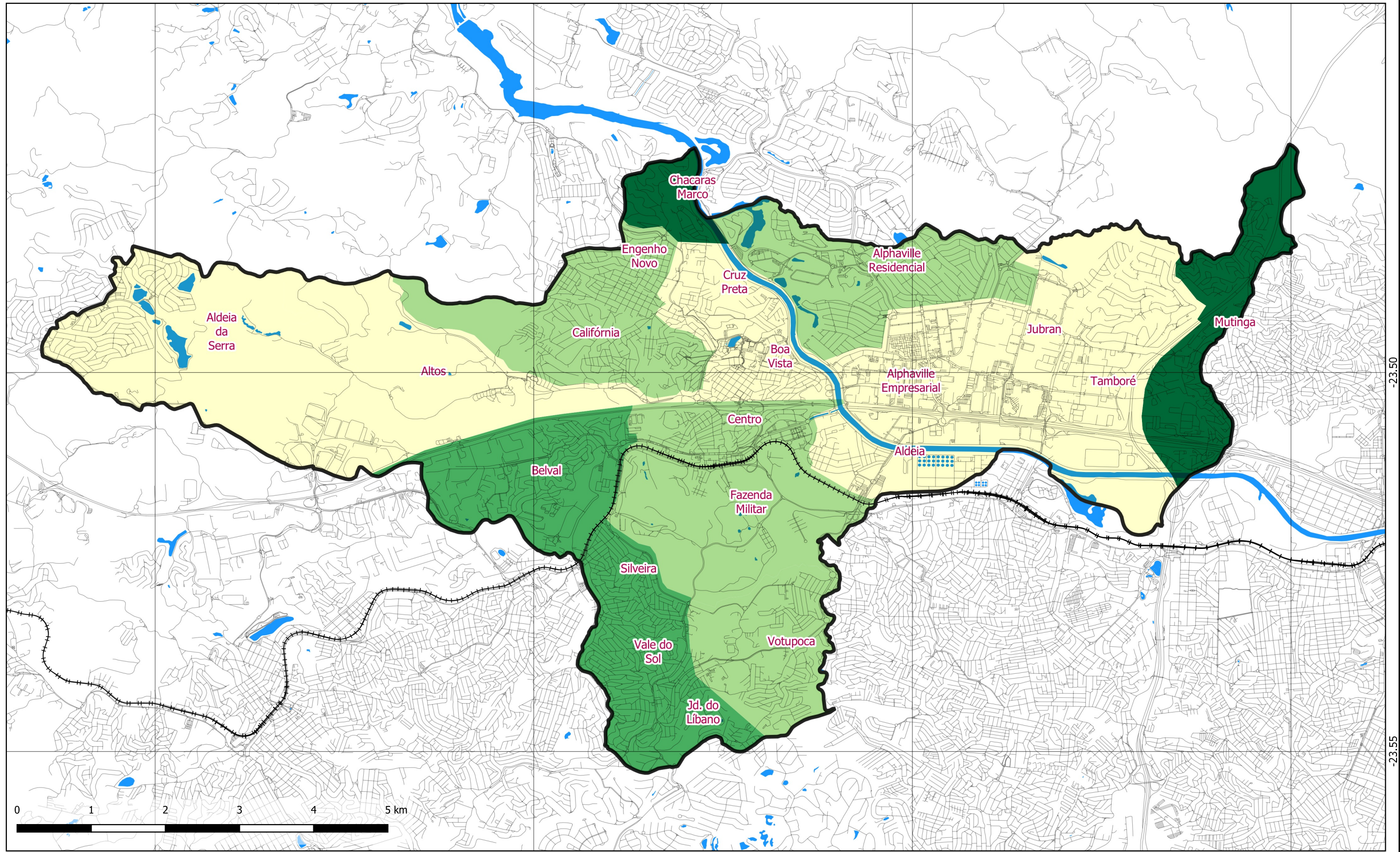

- Hidrografia
- +— Ferrovia
- Sistema Viário
- ▭ Municípios

| Tempo médio (min) | |
|-------------------|---------|
| | 24 - 30 |
| | 30 - 40 |
| | 40 - 50 |
| | 50 - 52 |



PLANO DE MOBILIDADE DE BARUERI/SP

TÍTULO
Tempo médio de viagens

DATA: 16/05/2022 ESCALA: 1:40.000 FONTE: Consulta Pública / IBGE / Open Street Maps



ELABORAÇÃO
Risco arquitetura urbana

FOLHA
08/08