

# Plano de Mobilidade Urbana de Barueri/SP

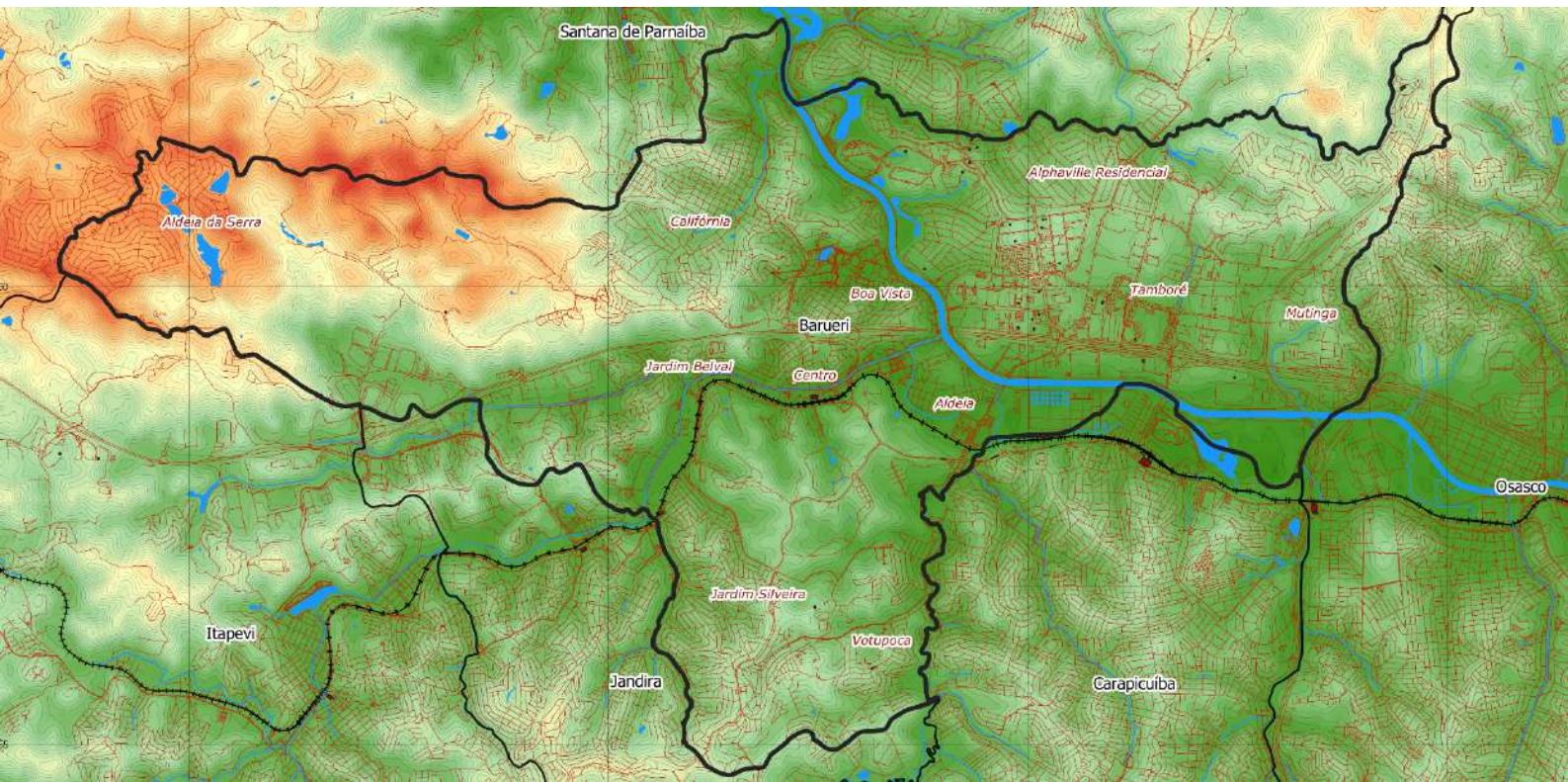

Relatório de Atividades nº1

Março de 2022

RISCO  
arquitetura urbana

**BARUERI**  
CIDADE INTELIGENTE E SUSTENTÁVEL

## Ficha Técnica:

O Plano de Mobilidade Urbana (PMOB) de Barueri/SP é coordenado pela Secretaria de Mobilidade Urbana da Prefeitura Municipal de Barueri, com consultoria técnica da Risco Arquitetura Urbana LTDA, conforme contrato nº048/2022 decorrente do processo licitatório tomada de preços nº103/2021.

### **Prefeitura Municipal de Barueri / SP**

CNPJ 46.634.051/0001-76

<https://portal.barueri.sp.gov.br/>

Prefeito: Rubens Furlan

Vice-Prefeito: Roberto Piteri

Secretaria Municipal de Mobilidade (SEMURB)

Secretário: Valter de Oliveira

Coordenação administrativa:

Ronaldo Dantas de Lima

Secretaria de Obras

Coordenação operacional:

Celso Aparecido Monari

Secretaria de Mobilidade Urbana

Equipe da SEMURB:

Gilvam Sousa Santos (DEMUTRAN/Vistoria)

Jaime Matos (SEMURB/Gabinete)

José Luiz Pinheiro Oliveira (SEMURB/Coordenadoria)

### **Risco arquitetura urbana LTDA**

CNPJ 11.509.268/0001-70

[www.riscoarquiteturaurbana.com.br](http://www.riscoarquiteturaurbana.com.br)

[contato@riscoau.com](mailto:contato@riscoau.com)

Equipe de coordenação:

André da Costa – Arquiteto Urbanista

Armando Palermo Funari – Economista

Marco Kiyoto de Tani e Isoda – Arquiteto Urbanista

Ramiro Levy – Arquiteto Urbanista

Sérgio Henrique Demarchi – Engenheiro de Transportes

Registro de Responsabilidade Técnica (RRT) no

Conselho de Arquitetura e Urbanismo (CAU)

nº 11705590



O trabalho da Risco arquitetura urbana está licenciado com uma Licença Creative Commons – Atribuição Não Comercial 4.0 Internacional

<b>INTRODUÇÃO .....</b>	<b>5</b>
<b>1 1ª REUNIÃO DE COORDENAÇÃO: INÍCIO DOS TRABALHOS (RC1).....</b>	<b>6</b>
<b>2 2ª REUNIÃO DE COORDENAÇÃO: REUNIÃO AMPLIADA COM DEMAIS SECRETARIAS (RC2).....</b>	<b>8</b>
<b>3 ATIVIDADE DE CAMPO PARA RECONHECIMENTO GERAL DO MUNICÍPIO (AC1) .....</b>	<b>14</b>
<b>4 ANEXO Nº1: SLIDES DE APOIO .....</b>	<b>17</b>

## FIGURAS

<i>Figura 1-1 Foto da Reunião de Coordenação 1</i> .....	6
<i>Figura 1-2 Lista de presença da Reunião de Coordenação 1</i> .....	7
<i>Figura 2-1 Foto da Reunião de Coordenação 2</i> .....	8
<i>Figura 2-2 Lista de presença da Reunião de Coordenação 2</i> .....	9
<i>Figura 2-3 Notícia sobre o início da elaboração do Plano de Mobilidade de Barueri</i> .....	11
<i>Figura 2-4 Notícia sobre o início da elaboração do Plano de Mobilidade de Barueri</i> .....	12
<i>Figura 2-5 Notícia sobre o início da elaboração do Plano de Mobilidade de Barueri</i> .....	12
<i>Figura 2-6 Notícia sobre o início da elaboração do Plano de Mobilidade de Barueri</i> .....	13
<i>Figura 3-1 Percurso da vistoria</i> .....	14
<i>Figura 3-2 Foto da vistoria – Estrada dos Romeiros</i> .....	15
<i>Figura 3-3 Foto da vistoria – morfologia urbana do Centro</i> .....	15

## **Introdução**

Este documento apresenta o Relatório das Atividades para elaboração do Plano Municipal de Mobilidade Urbana (PMOB) de Barueri/SP, no período entre fevereiro e março de 2022. As atividades correspondem principalmente às etapas de Plano de Trabalho, mas também ao início do Diagnóstico.

Neste documento são registradas apresentadas as reuniões realizadas bem como a vistoria de campo de campo efetuada junto à equipe da Prefeitura Municipal de Barueri, incluindo fotos, as listas de presença e atas das reuniões.

## 1 1ª Reunião de Coordenação: Início dos trabalhos (RC1)

- Data: 09/03/2022
- Local: Secretaria de Mobilidade Urbana de Barueri
- Participantes: Celso Aparecido Monari (Chefe de Gabinete), Valter de Oliveira (Secretário), Carlos Eduardo Leal (Secretário Adjunto), José Luiz Pinheiro (Coordenador Operacional), Jaime Matos (Assessoria de Gabinete), Gilvan Andrade (Depto Engenharia de Tráfego - DEMUTRAN), Adriano Santos Silva (Suporte e T.I), André Costa (Consultoria Risco) e Marcos Kiyoto (Consultoria Risco, por audioconferência).

A primeira reunião local do Plano Municipal de Mobilidade Urbana de Barueri/SP ocorreu às 15h00 do dia 09/03/2022, na Secretaria de Mobilidade Urbana (SEMURB) da Prefeitura de Barueri, com presença de equipe da SEMURB e conduzida pelo Chefe de Gabinete, Celso Monari, e pelo coordenador da consultoria Risco, André Costa.

Figura 1-1 Foto da Reunião de Coordenação 1





Fonte: Risco Arquitetura Urbana, 2022.

A consultoria repassou brevemente os conceitos principais que norteiam o Plano de Mobilidade, com base na legislação federal vigente. Foi ressaltado o papel fundamental das atividades participativas no processo de elaboração do PMOB, com destaque para a urgência na formalização de um Comitê de Mobilidade, que deverá acompanhar a elaboração dos trabalhos, tendo composição mista, abarcando membros a gestão municipal e da sociedade civil.

Em seguida, apresentou-se o diagnóstico preliminar do município e as principais questões identificadas até o momento, através da análise de dados secundários disponíveis em bases públicas. Foi solicitado ao corpo técnico do município que municie estas análises, fornecendo dados e informações para subsidiar a sequência do esforço de diagnóstico. Ao final, foi pactuado o cronograma de trabalho e agendada a próxima reunião, para a semana subsequente, com presença de membros das demais secretarias.

Figura 1-2 Lista de presença da Reunião de Coordenação 1

**LISTA DE PRESENÇA**  
 DATA: 09/03/2022  
 ASSUNTO: 1ª REUNIÃO ACERCA AÇÕES E ELABORAÇÃO PLANO MOB URBANA

Nº	NOME	TELEFONE	EMAIL	ASSINATURA
01	JOSIME MATOS	4199-1414 R.332	smurb.gabinete@barueri.sp.gov.br	[Assinatura]
02	José Luiz Penteado Clivá	9199-1914 R.109	Seneca.com.br - 204 - Barueri, SP 06400	[Assinatura]
03	Gilvan Sasso Adriano Santos	9199-1414 R. 130	seneca.com.br - 204 - Barueri, SP 06400	[Assinatura]
04	CYLSO APARECIDO MONARI	9-97691402	MONARI2014@GMAIL.COM	[Assinatura]
05	Carlos Eduardo dos Reis Lima	(15) 99600-2220	carloslima@vivo.com.br	[Assinatura]
06	VALTER DE OLIVEIRA	(15) 99601-2819	valter07@hotmail.com	[Assinatura]
07	André Costa	11 982888721	andrec@vivo.com.br	[Assinatura]

Rua da Prata, 725 - Jardim dos Camargos  
 CEP 06410-000 - Barueri - SP  
 smurb@barueri.sp.gov.br  
 11 4109-1414

Fonte: Prefeitura Municipal de Barueri, Secretaria de Mobilidade Urbana / Risco Arquitetura Urbana, 2022.

## 2 2ª Reunião de Coordenação: Reunião ampliada com demais Secretarias (RC2)

- Data: 15/03/2022
- Local: Secretaria de Mobilidade Urbana de Barueri
- Participantes: Celso Aparecido Monari (Chefe de Gabinete), José Luiz Pinheiro (Coordenador Operacional), Jaime Matos (Assessoria de Gabinete), Fabio Dasinato (CIT), Henrique Soares (CIT), Rômulo do Carmo (SEMURB), Gustavo Guimarães (SPU), Hilton Oliveira (Depto Transportes), Pablo Freitas (Depto Transportes), Mônica Mota (SDPD), Anderson Batista (SPU), Wagner Ferraz (SPU), Jefté Martins (SPU), Antonio Sérgio (GCM), Roberto Lago (Defesa Civil), Gilberto Pereira (Secom), Adriano Santos Silva (Suporte e T.I), André Costa (Consultoria Risco), Marcos Kiyoto (Consultoria Risco), Sérgio Demarchi (Consultoria Risco), e Armando Funari (Consultoria Risco, por audioconferência).

A segunda reunião do PMOB foi realizada no dia 14/03/2022, às 10h00, na Secretaria de Mobilidade Urbana (SEMURB), com presença de equipe da SEMURB e conduzida pelo Chefe de Gabinete, Celso Monari, com colaboração da Risco.

Figura 2-1 Foto da Reunião de Coordenação 2





Fonte: Risco Arquitetura Urbana, 2022.



A consultoria, mais uma vez, apresentou os conceitos principais que norteiam o Plano de Mobilidade, com base na legislação federal vigente. Foi reiterado o papel fundamental das atividades participativas no processo de elaboração do PMOB, com destaque para a necessidade de formalização da Comissão de Mobilidade, que deverá acompanhar a elaboração dos trabalhos.

Apresentou-se também elementos gerais da leitura preliminar do município e as principais questões identificadas até o momento, através da análise de dados secundários disponíveis em bases públicas. Na ocasião, foram solicitados dados relativos aos sistemas de mobilidade, solicitação formalizada através de Ofício entregue durante a reunião. Os membros presentes da administração municipal também foram incitados a comentar e complementar aspectos das análises preliminares do diagnóstico.

Figura 2-2 Lista de presença da Reunião de Coordenação 2

**LISTA DE PRESENÇA – FOLHA 1**  
 DATA: 15/03/2022 – 10h00min  
 ASSUNTO: PLANO DE MOBILIDADE URBANA - 2ª REUNIÃO - PARTICIPAÇÃO SECRETARIAS

Nº	NOME	SECRETARIA	E-MAIL	TELEFONE
01	JAIME MISTOS	SEMURB	semurb.gabinete@barueri.sp.gov.br	4199-1414
02	FABIO DASINATO	CIT	CIT.FABIO@BARUERI.SP.GOV.BR	4198-5778
03	Henrique Gomes Pinheiro	CIT	CIT.henriquesom@barueri.sp.gov.br	4198-5778
04	Sergio Demarchi	Risco Consult	shdemarchi@gmail.com	(11) 352342207
05	Romulo H.B. do Carmo	SEMURB	romulohb@gmail.com	99209-8983
06	Gustavo Lourenço Guimarães	SPU	spu.doc3@barueri.sp.gov.br	96765-4595
07	HILTON B. de OLIVEIRA	Sec. Governo Rural	hilton.baldovino@gmail.com	94833-3500
08	RABLO H. F. DE FREITAS	SEGOV DEPTO TRANSPORTES	TRANSPORTES@BARUERI.SP.GOV.BR	96633-1486
09	monica mob sp	SDPD	spu.doc1@barueri.sp.gov.br	98455-7607
10	Abelton Batista de Siqueira	SPU	spu.doc2@barueri.sp.gov.br	(11) 98244-5370
11	Wagner Ferraz	Sec. Plan. Urbans	spu.doc1@barueri.sp.gov.br	(11) 4199-1360
12	JEFFÉ MARTINS WILAND	SPU	jeff.wiland@gmail.com	(11) 4199-1357
13	ANTONIO KAGI ANDRADE ALTA RUA	SIUDS - GCM	GCMs.SCMIT@barueri.sp.gov.br	(11) 97733-1676

Rua da Prata, 725 - Jardim dos Carnegos  
 CEP 06410-000 - Barueri - SP  
 semurb@barueri.sp.gov.br

Fonte: Prefeitura Municipal de Barueri, Secretaria de Mobilidade Urbana / Risco Arquitetura Urbana, 2022.



Figura 2-4 Notícia sobre o início da elaboração do Plano de Mobilidade de Barueri, do Portal de notícias da prefeitura



## Barueri dá o pontapé inicial para o plano de mobilidade urbana

- 16 DE MARÇO DE 2022

A Prefeitura de Barueri iniciou na terça-feira (15 de março) a elaboração do plano de mobilidade urbana municipal (*PlanMobs*), que vai definir as diretrizes para o desenvolvimento da rede viária do município.

Fonte: Prefeitura de Barueri (<https://portal.barueri.sp.gov.br/Noticia/16032022-barueri-da-o-pontape-inicial-para-o-plano-de-mobilidade-urbana>).

Figura 2-5 Notícia sobre o início da elaboração do Plano de Mobilidade de Barueri, do Jornal MetrÓpole

## JORNAL METRÓPOLE

### Barueri dá o pontapé inicial para o plano de mobilidade urbana



Reunião apontou diretrizes para a confecção da lei de mobilidade na cidade

A Prefeitura de Barueri iniciou na terça-feira (15 de março) a elaboração do plano de mobilidade urbana municipal (*PlanMobs*), que vai definir as diretrizes para o desenvolvimento da rede viária do município.

Fonte: Jornal MetrÓpole (<http://www.jornalmetropole.com.br/barueri-da-o-pontape-inicial-para-o-plano-de-mobilidade-urbana/>).

Figura 2-6 Notícia sobre o início da elaboração do Plano de Mobilidade de Barueri, da Giro S/A



## Barueri: administração municipal inicia a elaboração de seu plano de mobilidade urbana

"Barueri integra a região metropolitana mais complexa do Brasil, a de São Paulo, e não pode ser considerada isoladamente", destacou o arquiteto e urbanista André Costa

NANCI DAINEZI

18/03/2022 14:11 | Atualizado 18/03/2022 16:16



A participação de todas as secretarias municipais de Barueri no processo é imenso

Fonte: Giro SA (<https://www.girosa.com.br/cidade/barueri-administracao-municipal-inicia-a-elaboracao-de-seu-plano-de-mobilidade-urbana>).

Figura 2-7 Notícia sobre o início da elaboração do Plano de Mobilidade de Barueri, da Folha de Alphaville

## Folha de Alphaville

REDE VIÁRIA

### Barueri inicia elaboração do plano de mobilidade urbana

A Secretaria de Mobilidade Urbana estará à frente deste processo com a empresa Risco Arquitetura Urbana

Por Redação

18/03/2022 08:20 - Atualizado 18/03/2022 08:15



Plano de mobilidade urbana definirá as diretrizes para o desenvolvimento da rede viária (Foto: Michela Brígida/Arquivo Folha de Alphaville)

Fonte: Folha de Alphaville (<https://www.folhadealphaville.com.br/cidades/barueri-iniciaelaboracaodo-plano-demobilidade-urbana>).

### 3 Atividade de Campo para reconhecimento geral do município (AC1)

- Data: 14/03/2022
- Local: Município de Barueri
- Participantes: Jaime Matos (Assessoria de Gabinete), Rômulo do Carmo (SEMURB), André Costa (Consultoria Risco), Marcos Kiyoto (Consultoria Risco), Sérgio Demarchi (Consultoria Risco).

No dia 14 de março de 2022, no período da tarde, foi realizada a primeira atividade de campo, das 13h00 às 17h00 (após a reunião de coordenação), com membros da consultoria Risco acompanhados de dois membros da equipe da SEMURB. A metodologia empregada foi o deslocamento por automóvel com paradas em pontos estratégicos, acompanhada de fotografia digital geolocalizada, que permite o mapeamento posterior.

O percurso realizado está apresentado no mapa, a seguir, a partir de roteiro pré-definido pela consultoria, com colaborações dos servidores municipais na definição dos pontos e do trajeto realizado. O percurso passou pelos bairros de Boa Vista, Cruz Preta, Chácara Marco, Engenho Novo, Califórnia, Altos, Aldeia, Centro, Belval, Silveira, Vale do Sol, Jd. Do Líbano e Votupoca.

Figura 3-1 Percurso da vistoria no município de Barueri/SP, 14/03/2022

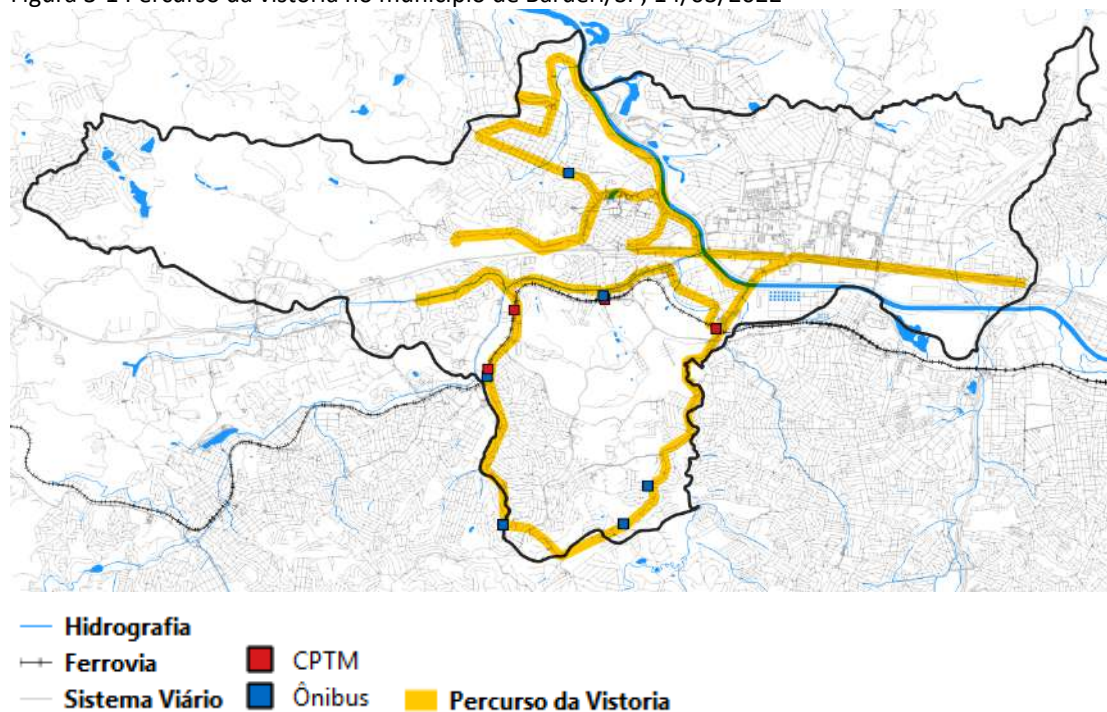

Fonte: Google, 2015. Elaboração Risco Arquitetura Urbana, 2022.

Figura 3-2 Foto da vistoria – Estrada dos Romeiros, 14/03/2022



Fonte: Risco Arquitetura Urbana, 2022.

Figura 3-3 Foto da vistoria – morfologia urbana do Centro, Boulevard, 14/03/2022



Fonte: Risco Arquitetura Urbana, 2022.

Os objetivos principais da atividade consistiram em: (1) realizar um reconhecimento geral do município; (2) identificar a morfologia urbana dos bairros; (3) conhecer os principais eixos viários; (4) conhecer os principais equipamentos de transporte coletivo; (5) conhecer os principais equipamentos urbanos; e (6) verificar a inserção das principais barreiras urbanas

identificadas. Foi priorizada a visita aos bairros identificados como áreas de ocupação de menor renda, pelos dados do Censo IBGE 2010 e da Pesquisa OD 2017, além dos terminais de ônibus e estações de trem.

Esta vistoria visa dar subsídios para o Produto 1, Diagnóstico da Cidade, bem como para o Produto 2, Diagnóstico da Mobilidade, e será complementada por novas visitas, na etapa seguinte.





### QUAIS AS PRIORIDADES DA MOBILIDADE URBANA?

Segundo a Política Nacional de Mobilidade Urbana, Lei nº 12.587 /2012, toda política de mobilidade deve seguir a seguinte hierarquização:



RISCO **BARUERI**  
mobilidade urbana COORDENADORIA DE MOBILIDADE URBANA

3

### O QUE ENVOLVE PLANEJAMENTO DA MOBILIDADE URBANA?

Qual o percurso?



Qual o modo de transporte?



Quanto tempo demora?



Qual a infraestrutura necessária?



Qual o custo?



Qual o impacto no meio ambiente?



RISCO **BARUERI**  
mobilidade urbana COORDENADORIA DE MOBILIDADE URBANA

4

2

**LEGISLAÇÃO FUNDAMENTAL**

Estatuto das Cidades (Política Urbana)  
Lei nº 10.257/2001

Política Nacional de Mobilidade Urbana  
Lei nº 12.587 /2012

Estatuto da Metrópole  
Lei nº 13.089/2015

Alterações na Lei da PNMU  
Lei nº 14.000/2020

Art. 2º A política urbana tem por objetivo ordenar o pleno desenvolvimento das funções sociais da cidade e da propriedade urbana, mediante as seguintes diretrizes gerais:

II – gestão democrática por meio da **participação da população e de associações representativas** dos vários segmentos da comunidade na formulação, execução e acompanhamento de planos, programas e projetos de desenvolvimento urbano;

RISCO **BARUERI**  
INTELI GURIA URBANA CONSCIENTE E SUSTENTÁVEL

5

**LEGISLAÇÃO FUNDAMENTAL**

Estatuto das Cidades (Política Urbana)  
Lei nº 10.257/2001

Política Nacional de Mobilidade Urbana  
Lei nº 12.587 /2012

Estatuto da Metrópole  
Lei nº 13.089/2015

Alterações na Lei da PNMU  
Lei nº 14.000/2020

Art. 6º A Política Nacional de Mobilidade Urbana é orientada pelas seguintes diretrizes:

II - prioridade dos modos de transportes não motorizados sobre os motorizados e dos serviços de transporte público coletivo sobre o transporte individual motorizado;

*\*Hierarquia de priorização*

*Não motorizados*  
↓  
*Transporte público coletivo*  
↓  
*Transporte individual motorizado*

RISCO **BARUERI**  
INTELI GURIA URBANA CONSCIENTE E SUSTENTÁVEL

6

3

**LEGISLAÇÃO FUNDAMENTAL**

Estatuto das Cidades (Política Urbana)  
Lei nº 10.257/2001

Política Nacional de Mobilidade Urbana  
Lei nº 12.587 /2012

Estatuto da Metrópole  
Lei nº 13.089/2015

Alterações na Lei da PNMU  
Lei nº 14.000/2020

Art. 6º A governança interfederativa das regiões metropolitanas e das aglomerações urbanas respeitará os seguintes princípios:

I – prevalência do interesse comum sobre o local;

II - compartilhamento de responsabilidades e de gestão para a promoção do desenvolvimento urbano integrado;

*Lei Complementar federal nº 14/1973*  
*Estabelece as regiões metropolitanas de São Paulo, Belo Horizonte, Porto Alegre, Recife, Salvador, Curitiba, Belém e Fortaleza.*

**RISCO** **BARUERI**  
INSTITUTO URBANO COOPÉRATIVA DE GESTÃO E SUSTENTABILIDADE

7

**LEGISLAÇÃO FUNDAMENTAL**

Estatuto das Cidades (Política Urbana)  
Lei nº 10.257/2001

Política Nacional de Mobilidade Urbana  
Lei nº 12.587 /2012

Estatuto da Metrópole  
Lei nº 13.089/2015

Alterações na Lei da PNMU  
Lei nº 14.000/2020

**PNMU Art. 24º**  
**§ 4º** O Plano de Mobilidade Urbana deve ser elaborado e aprovado nos seguintes prazos:

I - até 12 de abril de 2022, para Municípios com mais de 250.000 (duzentos e cinquenta mil) habitantes;

II - até 12 de abril de 2023, para Municípios com até 250.000 (duzentos e cinquenta mil) habitantes.

**Evolução populacional de Barueri (SP)**

Ano	Habitantes (Milhares)
1990	130,8
2000	208,3
2010	240,7
2020	279,7

Fonte: Censo Demográfico IBGE 2010; IBGE Cidades / Elaboração: RiscoAU 2022

8

4

### Diagnóstico Preliminar de Barueri/SP

Pontos de atenção:

- Parte da Região Metropolitana de São Paulo (RMSP, 39 municípios, criada em 1973).
- Mancha urbana não contígua, com núcleos destacados (Alphaville, Aldeia da Serra) e vazios.
- Dividido por barreiras urbanas – Rio Tietê, Ferrovia (Linha 8 da CPTM) e Rodovia Castelo Branco.
- Município com alta dependência do transporte individual.
- Concentração de empregos, caráter de polo econômico da região oeste da RMSP.
- Existem outros pontos de atenção?



RISCO **BARUERI**  
arquitetura urbana COORDENANTE SUSTENTÁVEL

9



10

5

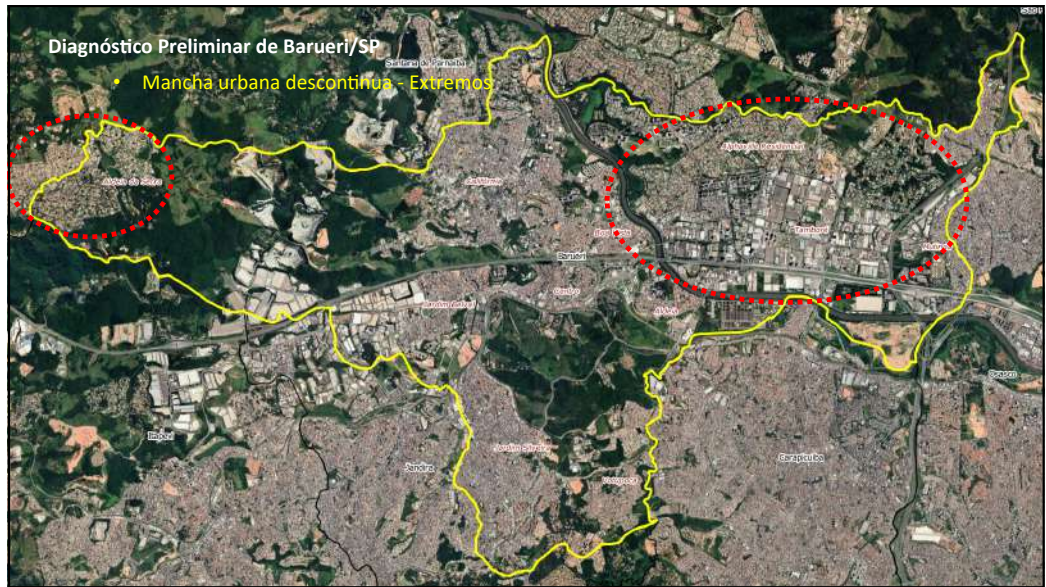

11

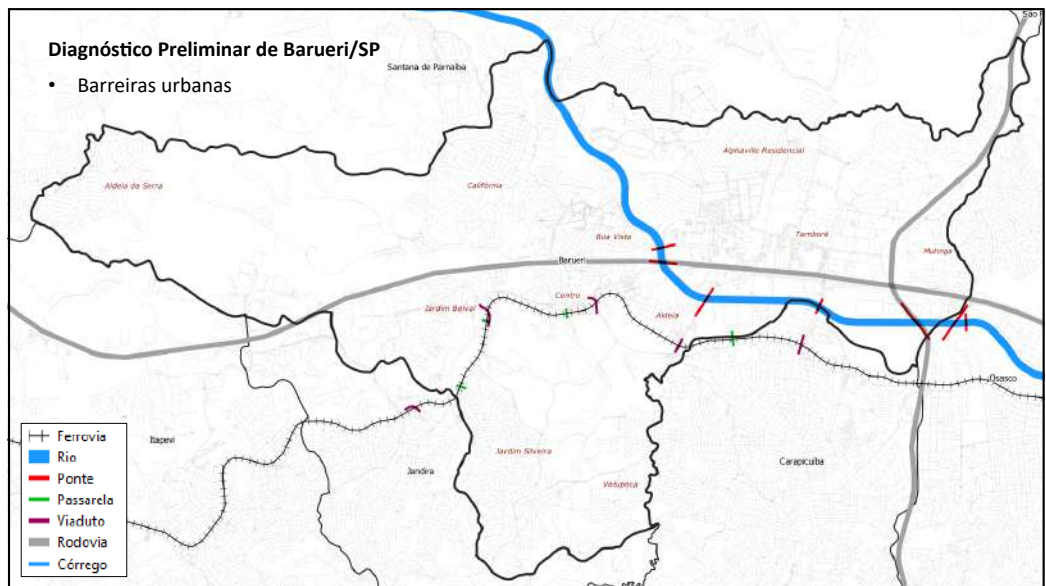

12



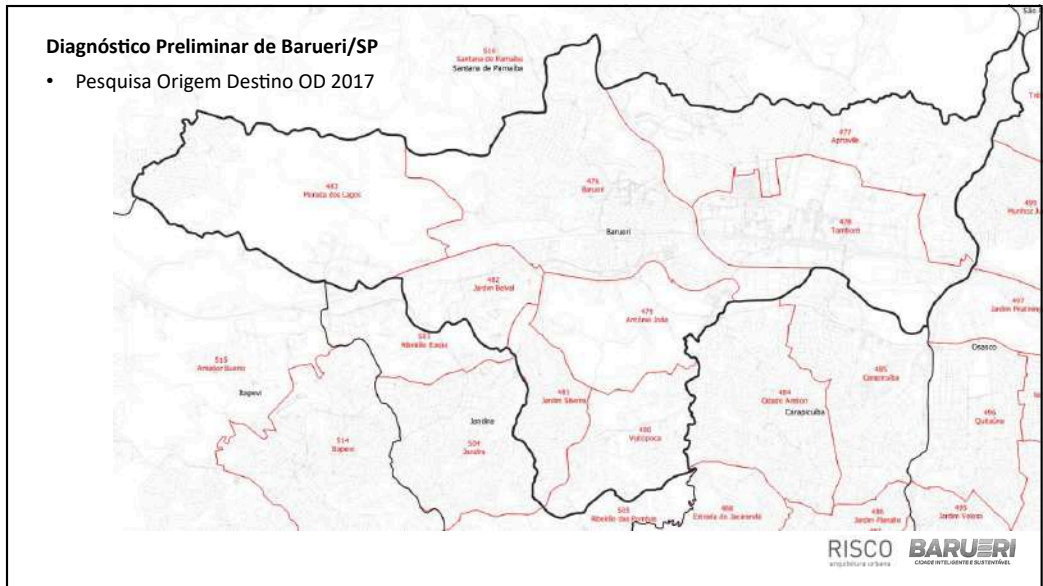

15

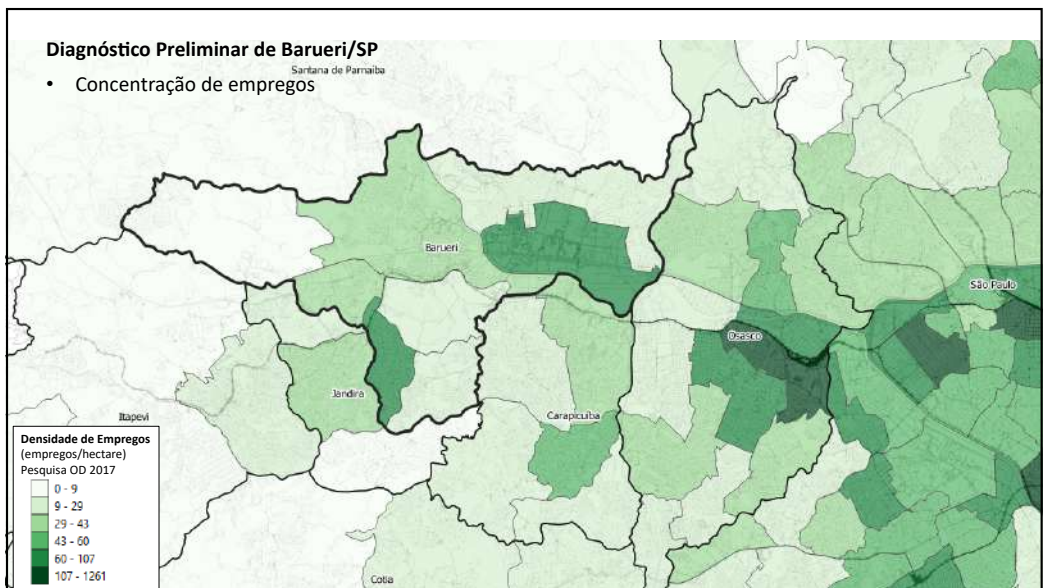

16



## Diagnóstico Preliminar de Barueri/SP

- Município dependente do transporte individual

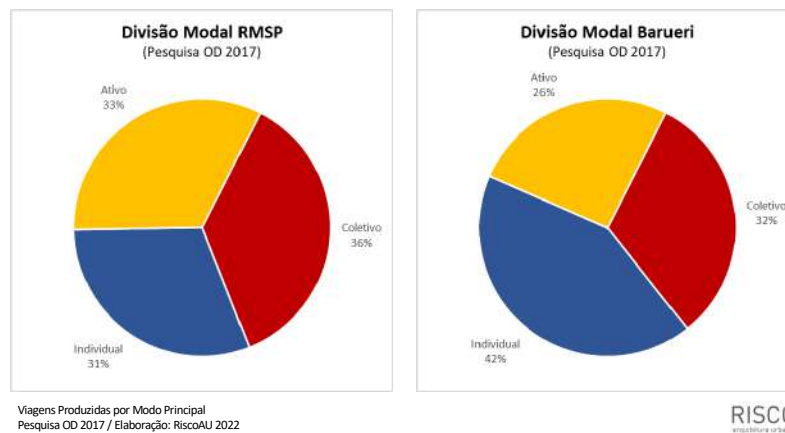

17

## Encaminhamentos para início dos trabalhos do PMOB

- Consulta Pública e Participação:
  - Publicar Decreto e nomear Comitê de Mobilidade para acompanhamento;
  - Consultar situação do Conselho Municipal de Defesa do Meio Ambiente e Desenvolvimento Urbano - Lei 2.053/2011;
  - Verificar a Composição paritária (50% Poder Público /50% Sociedade Civil) montar lista de possível composição;
  - Definir Página/Portal do PMOB Barueri, com link na portal da Prefeitura;

18

9

#### Encaminhamentos para início dos trabalhos do PMOB

- Ofício de solicitação de dados iniciais:
  - Leis Municipais;
  - Base Cartográfica (formato digital);
  - Mapa de bairros;
  - Principais questões a enfrentar (em cada modo, por bairros);
  - Dados estatísticos;
  - Dados específicos sobre a Mobilidade Urbana;
  - Conselhos, Comitês e Comissões;

19

#### Consulta Pública

- Questionário online permanente (exemplo a seguir);
- Questionário à população: aplicação em pontos estratégicos (avaliar junto da Prefeitura melhor forma de aplicação);
- Reuniões com setores específicos (remotas);
  - Operadores de ônibus (municipal / EMTU / fretados), trem (CPTM), taxistas;
  - Sindicatos de operadores de transporte, sindicatos de trabalhadores;
  - Mototaxistas/motoboy/entregadores;
  - Associações de bairro; associação comercial;
  - Universidades e Faculdades (FIEB / FATEC)
  - Estudantes, idosos, deficientes físicos, coletivos de mulheres, coletivos de raça;
  - Pedestres, ciclistas, grupo de corrida, ambientalistas;
- Como divulgar?
  - Assessoria de imprensa da Prefeitura, comunicação, site, redes sociais, aplicativo?

20

10

### Consulta Pública

- Modelo Geral de questionário online - 5 minutos - (Google forms)
- Perfil:
  - Qual é o seu gênero (M/F/Outro)?
  - Qual é a sua idade?
  - Qual a sua atividade principal / profissão?
  - Onde você mora? (Bairro)
- Seu bairro
  - Como são as calçadas do seu bairro?
  - Como é a pavimentação das ruas do seu bairro?
  - Quais caminhos você costuma fazer a pé no seu bairro?
  - Há iluminação pública?
  - Sobre a oferta de serviços no seu bairro (escolas, saúde, lazer, comércio, etc.)
- Seus deslocamentos
  - Qual desses modos você usa mais frequentemente?
  - Qual é o principal motivo pelo qual você se locomove?
  - Qual é o seu bairro de destino mais frequente?
  - Quanto tempo você leva no seu trajeto mais frequente?
  - Qual desses modos de transporte você gostaria de utilizar?
  - Qual tipo de medida te incentivaria a usar bicicleta?
  - Na sua opinião, qual o maior problema de mobilidade da cidade?
- Comentário Livre



21

### Cronograma Geral

Etapa	Mês	Mar.				Abr.				Mai.				Jun.						
		Semana				Semana				Semana				Semana						
Plano de Trabalho	Plano de Trabalho																			
	Reunião de Coordenação 1 (RC1)																			
	Reunião de Coordenação 2 (RC2)																			
	Atividade de Campo 1 – Reconhecimento (AC1)																			
Diagnóstico	Relatório de Atividades 1																			
	Produto 1 - Diagnóstico da Cidade																			
	Produto 2 - Diagnóstico da Mobilidade																			
	Reunião de Coordenação 3 (RC3)																			
	Reunião do Comitê 1 (RCO1)																			
	Atividade de Campo 2 - Levantamentos																			
Propostas	Consulta Pública																			
	Relatório de Atividades 2																			
	Produto 3 - Propostas Modais																			
	Produto 4 - Propostas Viário																			
	Reunião de Coordenação 4 (RC4)																			
Plano de Mobilidade	Reunião do Comitê 2 (RCO2)																			
	Relatório de Atividades 3																			
	Produto 5 - Validação das Propostas																			
	Reunião de Coordenação 5 (RC5)																			
	Reunião do Comitê 3 (RCO3)																			
	Audiência Pública (AP)																			
	Produto 6 - Minuta de Lei																			
	Reunião Conjunta de Coordenação e Comitê (RC6 + RCO4)																			
	Relatório de Atividades 4																			

#### Atividades e produtos previstos (mínimo):

- Reuniões de Coordenação executiva: 6 encontros;
- Reuniões de Comitê: 4 encontros;
- Atividade de Campo: Dois ciclos (reconhecimento/levantamento);
- Consulta Pública: interface permanente (questionários) + fase intensiva;
- Relatório de atividades mensal: 4
- Produtos: 6

■	Marcos (Produtos e Audiências)
■	Atividades de campo e escritório



22

- Equipe da consultoria dedicada ao PMOB Barueri

- André da Costa – arquiteto urbanista, doutor em urbanismo (*coordenação geral de equipe*)
- Marcos Kiyoto Isoda – arquiteto urbanista, mestre em planejamento urbano (*coordenação técnica*)
- Armando Funari – economista, doutor em economia e desenvolvimento regional (*administrador*)
- Sérgio Demarchi – engenheiro civil e de transportes, doutor em engenharia de transportes

- Contatos

- [contato@riscoau.com](mailto:contato@riscoau.com)
- Telefones/WhatsApp: (11) 982048521 (André) / (11) 975772687 (Marcos)



23

**Ficha Técnica:**

O Plano de Mobilidade Urbana (PMOB) de Barueri/SP é coordenado pela Secretaria de Mobilidade Urbana da Prefeitura Municipal de Barueri, com consultoria técnica da Risco Arquitetura Urbana LTDA, conforme contrato nº048/2022 decorrente do processo licitatório tomada de preços nº103/2021.

**Prefeitura Municipal de Barueri / SP**  
CNPJ 46.634.051/0001-76  
<https://portal.barueri.sp.gov.br/>  
Prefeito: Rubens Furlan  
Vice-Prefeito: Roberto Piteri

Secretaria Municipal de Mobilidade (SEMURB)  
Secretário: Valter de Oliveira

Coordenação administrativa:  
Ronaldo Dantas de Lima  
Secretaria de Obras

Coordenação operacional:  
Celso Aparecido Monari

Secretaria de Mobilidade Urbana  
Equipe da SEMURB:  
Gilvam Sousa Santos (DEMUTRAN/Vistoria)  
Jaime Matos (SEMURB/Gabinete)  
José Luiz Pinheiro Oliveira (SEMURB/Coordenadoria)

**Risco arquitetura urbana LTDA**  
CNPJ 11.509.268/0001-70  
[www.riscoarquiteturaurbana.com.br](http://www.riscoarquiteturaurbana.com.br)  
[contato@riscoau.com](mailto:contato@riscoau.com)

Equipe de coordenação:  
André Costa – Arquiteto Urbanista  
Armando Palermo Funari – Economista  
Marco Kiyoto de Tani e Isoda – Arquiteto Urbanista  
Ramiro Levy – Arquiteto Urbanista  
Sérgio Henrique Demarchi – Engenheiro de Transportes  
Registro de Responsabilidade Técnica (RRT) no Conselho de Arquitetura e Urbanismo (CAU) nº 11705590

O trabalho da [Risco arquitetura urbana](http://Risco.arquitetura.urbana) está licenciado com uma Licença [Creative Commons - Atribuição Não Comercial 4.0 Internacional](https://creativecommons.org/licenses/by-nc-sa/4.0/)



24

12